

# SCHEDA

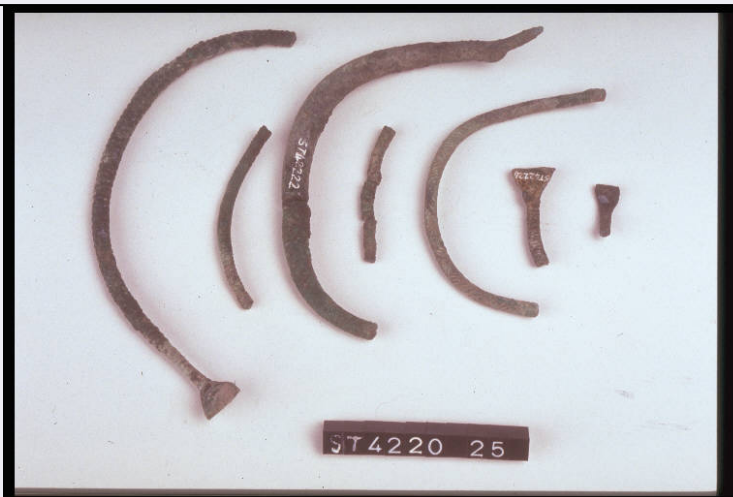

## CD - CODICI

TSK - Tipo Scheda RA

LIR - Livello ricerca P

### NCT - CODICE UNIVOCO

NCTR - Codice regione 03

NCTN - Numero catalogo generale 02046952

ESC - Ente schedatore R03

ECP - Ente competente S25

## OG - OGGETTO

### OGT - OGGETTO

OGTD - Definizione fibula ad arco ingrossato

CLS - Categoria - classe e produzione OGGETTI D'ORNAMENTO

## LC - LOCALIZZAZIONE GEOGRAFICO-AMMINISTRATIVA

### PVC - LOCALIZZAZIONE GEOGRAFICO-AMMINISTRATIVA ATTUALE

PVCS - Stato Italia

PVCR - Regione Lombardia

PVCP - Provincia CO

PVCC - Comune Como

### LDC - COLLOCAZIONE SPECIFICA

LDCT - Tipologia palazzo

LDCQ - Qualificazione comunale

LDCN - Denominazione Palazzo Giovio

LDCU - Denominazione spazio viabilistico Piazza Medaglie d'oro, 1

LDCM - Denominazione raccolta Musei Civici di Como

LDCS - Specifiche SALA 6 della sezione PREISTORIA / PROTOSTORIA (Vetrina B)

## LA - ALTRE LOCALIZZAZIONI GEOGRAFICO-AMMINISTRATIVE

TCL - Tipo di localizzazione luogo di reperimento

**PRV - LOCALIZZAZIONE GEOGRAFICO-AMMINISTRATIVA**

<b>PRVS - Stato</b>	Italia
<b>PRVR - Regione</b>	Lombardia
<b>PRVP - Provincia</b>	CO
<b>PRVC - Comune</b>	COMO
<b>PRVL - Localita'</b>	CA' MORTA
<b>PRL - Altra localita'</b>	REBBIO (frazione ISTAT)
<b>PRL - Altra localita'</b>	Terreno IACP sovrastante la cava Bianchi

**UB - DATI PATRIMONIALI****INV - INVENTARIO DI MUSEO O SOPRINTENDENZA**

<b>INVN - Numero</b>	E 4846
<b>INVD - Data</b>	1985

**INV - INVENTARIO DI MUSEO O SOPRINTENDENZA**

<b>INVN - Numero</b>	ST 42220
----------------------	----------

**RE - MODALITA' DI REPERIMENTO****DSC - DATI DI SCAVO**

<b>SCAN - Denominazione dello scavo</b>	NR
<b>DSCF - Ente responsabile</b>	SA MI
<b>DSCA - Responsabile scientifico</b>	Rittatore F.
<b>DSCD - Data</b>	1975/11/15
<b>RES - Specifiche di reperimento</b>	Ca' Morta / tomba 253

**DT - CRONOLOGIA****DTZ - CRONOLOGIA GENERICA**

<b>DTZG - Fascia cronologica di riferimento</b>	sec. IX a.C.
---	--------------

**DTS - CRONOLOGIA SPECIFICA**

<b>DTSI - Da</b>	900 a.C.
<b>DTSV - Validita'</b>	post
<b>DTSF - A</b>	825 a.C.
<b>DTSL - Validita'</b>	ante
<b>DTM - Motivazione cronologia</b>	analisi stilistica

**AU - DEFINIZIONE CULTURALE****ATB - AMBITO CULTURALE**

<b>ATBD - Denominazione</b>	cultura di Golasecca
<b>ATBM - Motivazione dell'attribuzione</b>	analisi stilistica

**MT - DATI TECNICI**

<b>MTC - Materia e tecnica</b>	bronzo/ fusione piena a forma chiusa
--------------------------------	--------------------------------------

**MIS - MISURE**

<b>MISU - Unita'</b>	cm
<b>MISN - Lunghezza</b>	10.6

**DA - DATI ANALITICI****DES - DESCRIZIONE****DESO - Indicazioni  
sull'oggetto**

Fibula ad arco ingrossato decorato da fitta spirale incisa (vedi annotazioni).

**CO - CONSERVAZIONE****STC - STATO DI CONSERVAZIONE****STCC - Stato di  
conservazione**

frammentario

**STCS - Indicazioni  
specifiche**

Priva di molla e ago

**TU - CONDIZIONE GIURIDICA E VINCOLI****ACQ - ACQUISIZIONE****ACQT - Tipo acquisizione**

deposito

**ACQN - Nome**

Rittatore F.

**ACQD - Data acquisizione**

NR

**ACQL - Luogo acquisizione**

Como

**CDG - CONDIZIONE GIURIDICA****CDGG - Indicazione  
generica**

proprietà Stato

**CDGS - Indicazione  
specificata**

Stato italiano

**DO - FONTI E DOCUMENTI DI RIFERIMENTO****FTA - DOCUMENTAZIONE FOTOGRAFICA****FTAX - Genere**

documentazione allegata

**FTAP - Tipo**

fotografia colore

**FTAC - Collocazione**

PhotoCD 8

**FTAN - Codice identificativo**

RA-1m060-01752\_01

**FTAT - Note**

Generale

**AD - ACCESSO AI DATI****ADS - SPECIFICHE DI ACCESSO AI DATI****ADSP - Profilo di accesso**

1

**ADSM - Motivazione**

scheda contenente dati liberamente accessibili

**CM - COMPILAZIONE****CMP - COMPILAZIONE****CMPD - Data**

2001

**CMPN - Nome**

Lambrugo C.

**FUR - Funzionario  
responsabile**

Uboldi G.M.

**AN - ANNOTAZIONI**

Ogni oggetto attribuito alla T 253 è stato trovato in magazzino accompagnato dall'indicazione T 253. Tutti i bronzi erano in una scatola con cartellino "T. 253, corredo bronzi: 1 fibula ad arco semplice; 1 fibula ad arco ingrossato; 3 fr. di fibule ad arco semplice; 2 fr. di orecchini; 4 fr. vari". Dalla relazione inviata alla Soprintendenza risulta che il corredo di bronzi era composto da 1

**OSS - Osservazioni**

fibula ad arco semplice mancante di molla e ardiglione (E 4846);  
corpo di fibula ad arco ingrossato (E 4848); fibula ad arco decorato (o  
bracciale ?) in due frammenti ( E 4849), due frammenti di filo di  
bronzo ritorto (E 4853); frammento di orecchino di triplo filo di  
bronzo (E 4852).||<CONV302> LGII=I.G.M.||<CONV302>  
LGIT=LURATE CACCIVIO||<CONV302> LGIN=32||<CONV302>  
LGIQ=III NO||<CONV302> VDST(1)=CD ROM||<CONV302> VDSI  
(1)=106032814182