SCHEDA

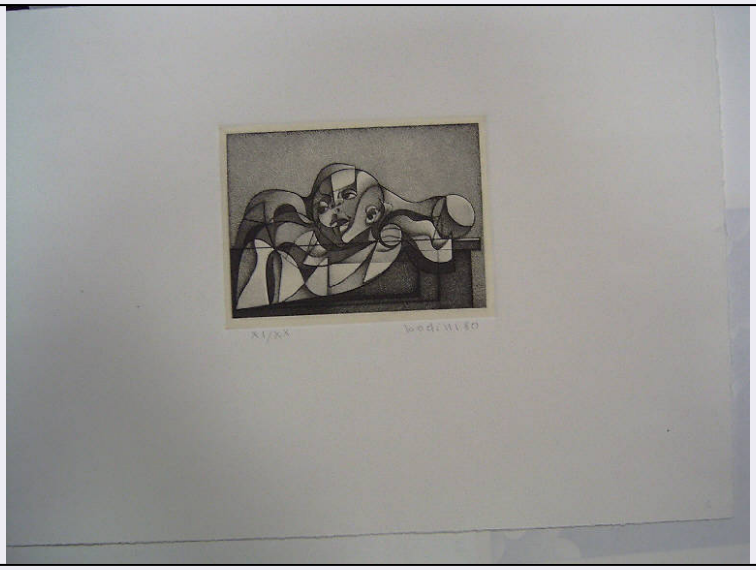

CD - CODICI	
TSK - Tipo Scheda	S
LIR - Livello ricerca	C
NCT - CODICE UNIVOCO	
NCTR - Codice regione	03
NCTN - Numero catalogo generale	00620158
ESC - Ente schedatore	R03
ECP - Ente competente	S23
RV - RELAZIONI	
RVE - STRUTTURA COMPLESSA	
RVEL - Livello	1
RVER - Codice bene radice	0300620158
OG - OGGETTO	
OGT - OGGETTO	
OGTD - Definizione	stampa
OGTT - Tipologia	stampa di invenzione
OGTV - Identificazione	elemento d'insieme
QNT - QUANTITA'	
QNTN - Numero	1
SGT - SOGGETTO	
SGTI - Identificazione	Testa di negro
SGTT - Titolo	Testa di negro
SGTL - Tipo titolo	da Corradini M., Floriano Bodini. Le grandi incisioni, p. 93 n. 72
SGTS - Titolo della serie di appartenenza	Suite per tre voci silenziose
LC - LOCALIZZAZIONE GEOGRAFICA AMMINISTRATIVA	
PVC - LOCALIZZAZIONE GEOGRAFICO-AMMINISTRATIVA ATTUALE	
PVCS - Stato	Italia

PVCR - Regione	Lombardia
PVCP - Provincia	BS
PVCC - Comune	Chiari
LDC - COLLOCAZIONE SPECIFICA	
LDCT - Tipologia	palazzo
LDCN - Denominazione	Palazzo Faglia-Torri
LDCU - Denominazione spazio viabilistico	Via Bernardino Varisco, 9
LDCM - Denominazione raccolta	Fondazione Biblioteca Morcelli-Pinacoteca Repossi
LDCS - Specifiche	Fondo Calcografico della Pinacoteca Repossi - Gabinetto delle Stampe
UB - UBICAZIONE E DATI PATRIMONIALI	
INV - INVENTARIO DI MUSEO O DI SOPRINTENDENZA	
INVN - Numero	I01433
INVD - Data	1999
DT - CRONOLOGIA	
DTZ - CRONOLOGIA GENERICA	
DTZG - Secolo	sec. XX
DTS - CRONOLOGIA SPECIFICA	
DTSI - Da	1980
DTSF - A	1980
DTM - Motivazione cronologia	nota manoscritta
AU - DEFINIZIONE CULTURALE	
AUT - AUTORE	
AUTR - Riferimento all'intervento	incisore
AUTM - Motivazione dell'attribuzione	firma
AUTN - Nome scelto	Bodini Floriano
AUTA - Dati anagrafici	1933/ 2005
AUTH - Sigla per citazione	50000827
AUT - AUTORE	
AUTR - Riferimento all'intervento	inventore
AUTM - Motivazione dell'attribuzione	bibliografia
AUTN - Nome scelto	Bodini Floriano
AUTA - Dati anagrafici	1933/ 2005
AUTH - Sigla per citazione	50000827
TRT - TIRATURA	
TRTC - Cronologia	1980
TRTN - Numerazione	XI/ XX
MT - DATI TECNICI	
MTC - Materia e tecnica	acquaforte con fondino

MIS - MISURE	
MISU - Unita'	mm
MISA - Altezza	133
MISL - Larghezza	179
MIF - MISURE FOGLIO	
MIFU - Unita'	mm
MIFA - Altezza	357
MIFL - Larghezza	487
FIL - Filigrana	assente
CO - CONSERVAZIONE	
STC - STATO DI CONSERVAZIONE	
STCC - Stato di conservazione	buono
DA - DATI ANALITICI	
DES - DESCRIZIONE	
DESI - Codifica Iconclass	61 B 11 (storia; eventi e situazioni storiche; personaggi storici; personaggi storici anonimi)
DESS - Indicazioni sul soggetto	FIGURE: FIGURA MASCHILE.
ISR - ISCRIZIONI	
ISRC - Classe di appartenenza	nota manoscritta
ISRS - Tecnica di scrittura	a matita
ISRT - Tipo di caratteri	corsivo
ISRP - Posizione	nel margine inferiore, a destra
ISRI - Trascrizione	BODINI 80
ISR - ISCRIZIONI	
ISRC - Classe di appartenenza	nota manoscritta
ISRS - Tecnica di scrittura	a matita
ISRT - Tipo di caratteri	lettere capitali
ISRP - Posizione	nel margine inferiore, a sinistra
ISRI - Trascrizione	XI / XX
NSC - Notizie storico-critiche	La stampa si trova inserita in una cartella/ serie di tre opere intitolata "Suite per tre voci silenziose", insieme ad un'acquaforte dell'artista Ferroni e ad una fotografia di Merisio. La tiratura completa (secondo la bibliografia indicata) dell'opera comprende 60 esemplari in numeri arabi, XX esemplari in numeri romani ed un numero imprecisato di prove di stampa. La stampa è dono dell'artista alla Fondazione.
TU - CONDIZIONE GIURIDICA E VINCOLI	
ACQ - ACQUISIZIONE	
ACQT - Tipo acquisizione	donazione
ACQN - Nome	Bodini Floriano
ACQD - Data acquisizione	1999
ACQL - Luogo acquisizione	BS/ Chiari

CDG - CONDIZIONE GIURIDICA	
CDGG - Indicazione generica	proprietà privata
CDGS - Indicazione specifica	Fondazione Biblioteca Morcelli-Pinacoteca Repossi
CDGI - Indirizzo	Via Bernardino Varisco, 9 - 25032 Chiari (BS)
DO - FONTI E DOCUMENTI DI RIFERIMENTO	
FTA - DOCUMENTAZIONE FOTOGRAFICA	
FTAX - Genere	documentazione allegata
FTAP - Tipo	fotografia digitale
FTAN - Codice identificativo	S-3y010-01433_01
FTAT - Note	riproduzione integrale
BIB - BIBLIOGRAFIA	
BIBX - Genere	bibliografia specifica
BIBA - Autore	Corradini M.
BIBD - Anno di edizione	1998
BIBH - Sigla per citazione	NR
BIBN - V., pp., nn.	p. 93 n. 72
BIBI - V., tavv., figg.	p. 93 n. 72
BIB - BIBLIOGRAFIA	
BIBX - Genere	bibliografia di confronto
BIBA - Autore	Fabiani E.
BIBD - Anno di edizione	1973
BIBH - Sigla per citazione	NR
BIBN - V., pp., nn.	senza n. di pag.
MST - MOSTRE	
MSTT - Titolo	Floriano Bodini. Le grandi incisioni
MSTL - Luogo	Chiari, , 1998
MSTD - Data	NR
AD - ACCESSO AI DATI	
ADS - SPECIFICHE DI ACCESSO AI DATI	
ADSP - Profilo di accesso	1
ADSM - Motivazione	scheda contenente dati liberamente accessibili
CM - COMPILAZIONE	
CMP - COMPILAZIONE	
CMPD - Data	2003
CMPN - Nome	Brambilla, Lia
CMPN - Nome	Scorsetti, Monica
FUR - Funzionario responsabile	Belotti, Ione
AN - ANNOTAZIONI	
OSS - Osservazioni	<CONV302> VDST(1)=CD ROM||<CONV302> VDSI(1)=CD IMMAGINI||<CONV302> VDSP(1)=1433