SCHEDA

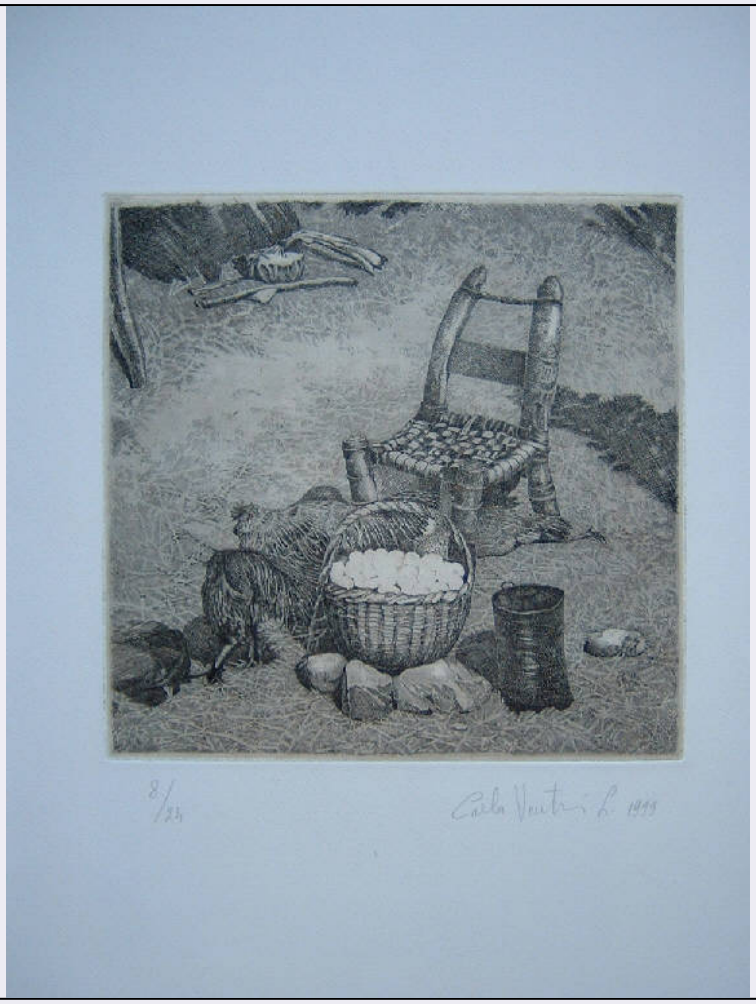

CD - CODICI	
TSK - Tipo Scheda	S
LIR - Livello ricerca	C
NCT - CODICE UNIVOCO	
NCTR - Codice regione	03
NCTN - Numero catalogo generale	00620248
ESC - Ente schedatore	R03
ECP - Ente competente	S23
OG - OGGETTO	
OGT - OGGETTO	
OGTD - Definizione	stampa
OGTT - Tipologia	stampa di invenzione
QNT - QUANTITA'	
QNTN - Numero	1
SGT - SOGGETTO	
SGTI - Identificazione	Galline
SGTT - Titolo	Il mercato di Axum
SGTL - Tipo titolo	dalla cartella contenente la stampa
LC - LOCALIZZAZIONE GEOGRAFICA AMMINISTRATIVA	

PVC - LOCALIZZAZIONE GEOGRAFICO-AMMINISTRATIVA ATTUALE	
PVCS - Stato	Italia
PVCR - Regione	Lombardia
PVCP - Provincia	BS
PVCC - Comune	Chiari
LDC - COLLOCAZIONE SPECIFICA	
LDCT - Tipologia	palazzo
LDCN - Denominazione	Palazzo Faglia-Torri
LDCU - Denominazione spazio viabilistico	Via Bernardino Varisco, 9
LDCM - Denominazione raccolta	Fondazione Biblioteca Morcelli-Pinacoteca Repossi
LDCS - Specifiche	Fondo Calcografico della Pinacoteca Repossi - Gabinetto delle Stampe
UB - UBICAZIONE E DATI PATRIMONIALI	
INV - INVENTARIO DI MUSEO O DI SOPRINTENDENZA	
INVN - Numero	I01534
INVD - Data	2001
DT - CRONOLOGIA	
DTZ - CRONOLOGIA GENERICA	
DTZG - Secolo	sec. XX
DTS - CRONOLOGIA SPECIFICA	
DTSI - Da	1999
DTSF - A	1999
DTM - Motivazione cronologia	nota manoscritta
RM - RIFERIMENTO MATRICE	
DTT - Cronologia generica matrice	sec. XX
DSM - Cronologia specifica matrice	1999
DMM - Motivazione cronologia matrice	documentazione
AU - DEFINIZIONE CULTURALE	
AUT - AUTORE	
AUTR - Riferimento all'intervento	incisore
AUTM - Motivazione dell'attribuzione	firma
AUTN - Nome scelto	Venturi Leoni Carla
AUTA - Dati anagrafici	1935/
AUTH - Sigla per citazione	50000865
AUT - AUTORE	
AUTR - Riferimento all'intervento	inventore
AUTM - Motivazione dell'attribuzione	contesto

AUTN - Nome scelto	Venturi Leoni Carla
AUTA - Dati anagrafici	1935/
AUTH - Sigla per citazione	50000865
TRT - TIRATURA	
TRTC - Cronologia	1999
TRTN - Numerazione	8/ 24
MT - DATI TECNICI	
MTC - Materia e tecnica	acquaforte con fondino
MIS - MISURE	
MISU - Unita'	mm
MISA - Altezza	214
MISL - Larghezza	220
MIF - MISURE FOGLIO	
MIFU - Unita'	mm
MIFA - Altezza	502
MIFL - Larghezza	347
FIL - Filigrana	GRAPHIA
CO - CONSERVAZIONE	
STC - STATO DI CONSERVAZIONE	
STCC - Stato di conservazione	buono
DA - DATI ANALITICI	
DES - DESCRIZIONE	
DESI - Codifica Iconclass	25 F (gallina) (Natura. Terra. Animali. Gallina)
DESS - Indicazioni sul soggetto	ANIMALI: GALLINE. OGGETTI: SECCHIO, CESTO; UOVA; PAGLIA. MOBILIA: SEDIA.
ISR - ISCRIZIONI	
ISRC - Classe di appartenenza	indicazione di responsabilità
ISRS - Tecnica di scrittura	a matita
ISRT - Tipo di caratteri	corsivo
ISRP - Posizione	sotto la battuta della lastra, a destra
ISRI - Trascrizione	CARLA VENTURI L. 1999
ISR - ISCRIZIONI	
ISRC - Classe di appartenenza	documentaria
ISRS - Tecnica di scrittura	a matita
ISRP - Posizione	sotto la battuta della lastra, a sinistra
ISRI - Trascrizione	8 / 24
NSC - Notizie storico-critiche	La stampa è inserita in una cartella dell'Associazione Culturale Incisori Veronesi edita nel 1999/2000 con una tiratura limitata di 24 esemplari a numerazione romana e 6 prove d'autore anch'esse numerate. Anche le incisioni I01533 e I01535 ne fanno parte.
TU - CONDIZIONE GIURIDICA E VINCOLI	

ACQ - ACQUISIZIONE	
ACQT - Tipo acquisizione	donazione
ACQN - Nome	Associazione Culturale Incisori Veronesi
ACQD - Data acquisizione	2000
ACQL - Luogo acquisizione	BS/ Chiari
CDG - CONDIZIONE GIURIDICA	
CDGG - Indicazione generica	proprietà privata
CDGS - Indicazione specifica	Fondazione Biblioteca Morcelli-Pinacoteca Repossi
CDGI - Indirizzo	Via Bernardino Varisco, 9 - 25032 Chiari (BS)
DO - FONTI E DOCUMENTI DI RIFERIMENTO	
FTA - DOCUMENTAZIONE FOTOGRAFICA	
FTAX - Genere	documentazione allegata
FTAP - Tipo	fotografia digitale
FTAN - Codice identificativo	S-3y010-01534_01
FTAT - Note	riproduzione integrale
AD - ACCESSO AI DATI	
ADS - SPECIFICHE DI ACCESSO AI DATI	
ADSP - Profilo di accesso	1
ADSM - Motivazione	scheda contenente dati liberamente accessibili
CM - COMPILAZIONE	
CMP - COMPILAZIONE	
CMPD - Data	2003
CMPN - Nome	Brambilla, Lia
CMPN - Nome	Scorsetti, Monica
FUR - Funzionario responsabile	Belotti, Ione
AN - ANNOTAZIONI	
OSS - Osservazioni	<CONV302> VDST(1)=CD ROM||<CONV302> VDSI(1)=CD IMMAGINI||<CONV302> VDSP(1)=1534