

# SCHEDA

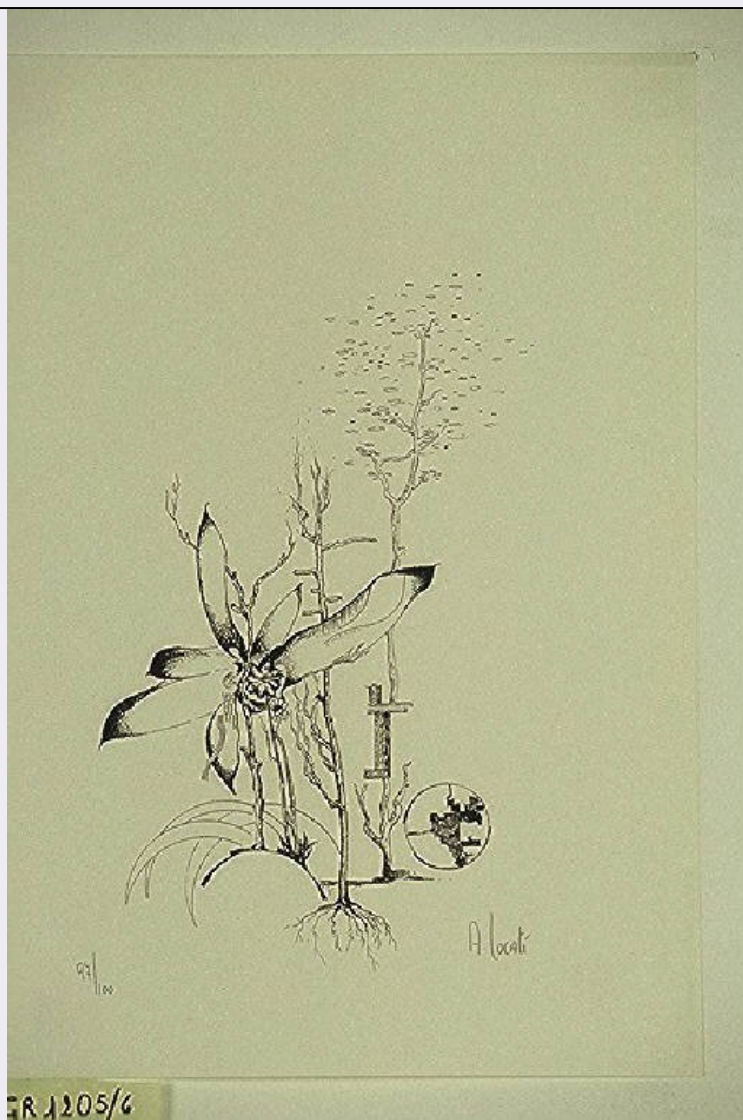

## CD - CODICI

TSK - Tipo Scheda S

LIR - Livello ricerca C

### NCT - CODICE UNIVOCO

NCTR - Codice regione 03

NCTN - Numero catalogo generale 00670483

ESC - Ente schedatore R03

ECP - Ente competente S27

## RV - RELAZIONI

### RVE - STRUTTURA COMPLESSA

RVEL - Livello 6

RVER - Codice bene radice 0300670483

## OG - OGGETTO

### OGT - OGGETTO

OGTD - Definizione stampa

OGTV - Identificazione elemento d'insieme

**QNT - QUANTITA'**

|  |          |
|--|----------|
| <b>QNTN - Numero</b>                                   | 10       |
| <b>QNTU - Numero stampa /matrice composita o serie</b> | 10       |
| <b>QNTC - Completa /incompleta</b>                     | completa |
| <b>QNT0 - Numero d'ordine</b>                          | 6        |

**SGT - SOGGETTO**

|  |                                 |
|--|---------------------------------|
| <b>SGTI - Identificazione</b>                    | Fiori                           |
| <b>SGTS - Titolo della serie di appartenenza</b> | Quaderni della grafica italiana |

**LC - LOCALIZZAZIONE GEOGRAFICA AMMINISTRATIVA****PVC - LOCALIZZAZIONE GEOGRAFICO-AMMINISTRATIVA ATTUALE**

|                         |           |
|-------------------------|-----------|
| <b>PVCS - Stato</b>     | Italia    |
| <b>PVCR - Regione</b>   | Lombardia |
| <b>PVCP - Provincia</b> | VA        |
| <b>PVCC - Comune</b>    | Gallarate |

**LDC - COLLOCAZIONE SPECIFICA**

|   |                 |
|---|-----------------|
| <b>LDCT - Tipologia</b>                         | museo           |
| <b>LDCN - Denominazione</b>                     | Museo MAGA      |
| <b>LDCU - Denominazione spazio viabilistico</b> | Via de Magri, 1 |
| <b>LDCM - Denominazione raccolta</b>            | Museo MAGA      |

**UB - UBICAZIONE E DATI PATRIMONIALI****INV - INVENTARIO DI MUSEO O DI SOPRINTENDENZA**

|                      |        |
|----------------------|--------|
| <b>INVN - Numero</b> | 1205/6 |
| <b>INVD - Data</b>   | 1977   |

**RO - RAPPORTO****ADL - AREA DEL LIBRO**

|  |                                    |
|--|------------------------------------|
| <b>ADLT - Titolo della pubblicazione</b> | Quaderni della grafica italiana    |
| <b>ADLA - Autore della pubblicazione</b> | Edizioni arte nuova oggi           |
| <b>ADLE - Edizione</b>                   | serie di 10 serigrafie 1977 Milano |

**DT - CRONOLOGIA****DTZ - CRONOLOGIA GENERICA**

|                                  |              |
|----------------------------------|--------------|
| <b>DTZG - Secolo</b>             | sec. XX      |
| <b>DTZS - Frazione di secolo</b> | terzo quarto |

**DTS - CRONOLOGIA SPECIFICA**

|                                     |                |
|-------------------------------------|----------------|
| <b>DTSI - Da</b>                    | 1976           |
| <b>DTSF - A</b>                     | 1976           |
| <b>DTM - Motivazione cronologia</b> | documentazione |

**AU - DEFINIZIONE CULTURALE**

**AUT - AUTORE**

|   |                 |
|---|-----------------|
| <b>AUTR - Riferimento all'intervento</b>    | inventore       |
| <b>AUTM - Motivazione dell'attribuzione</b> | firma           |
| <b>AUTM - Motivazione dell'attribuzione</b> | firma           |
| <b>AUTN - Nome scelto</b>                   | Locati Ambrogio |
| <b>AUTA - Dati anagrafici</b>               | 1929/           |
| <b>AUTH - Sigla per citazione</b>           | 50001443        |

**AUT - AUTORE**

|   |                 |
|---|-----------------|
| <b>AUTR - Riferimento all'intervento</b>    | disegnatore     |
| <b>AUTM - Motivazione dell'attribuzione</b> | firma           |
| <b>AUTN - Nome scelto</b>                   | Locati Ambrogio |
| <b>AUTA - Dati anagrafici</b>               | 1929/           |
| <b>AUTH - Sigla per citazione</b>           | 50001443        |

**EDT - EDITORI STAMPATORI**

|                                 |                          |
|---------------------------------|--------------------------|
| <b>EDTN - Nome</b>              | Edizioni Arte Nuova Oggi |
| <b>EDTR - Ruolo</b>             | editore/stampatore       |
| <b>EDTE - Data di edizione</b>  | 1977                     |
| <b>EDTL - Luogo di edizione</b> | Jesi                     |

**TRT - TIRATURA**

|                           |        |
|---------------------------|--------|
| <b>TRTN - Numerazione</b> | 97/100 |
|---------------------------|--------|

**MT - DATI TECNICI**

|                                |            |
|--------------------------------|------------|
| <b>MTC - Materia e tecnica</b> | serigrafia |
|--------------------------------|------------|

**MIS - MISURE**

|                         |     |
|-------------------------|-----|
| <b>MISU - Unita'</b>    | mm  |
| <b>MISA - Altezza</b>   | 330 |
| <b>MISL - Larghezza</b> | 190 |

**MIF - MISURE FOGLIO**

|                         |     |
|-------------------------|-----|
| <b>MIFU - Unita'</b>    | mm  |
| <b>MIFA - Altezza</b>   | 485 |
| <b>MIFL - Larghezza</b> | 325 |

|                        |                              |
|------------------------|------------------------------|
| <b>FIL - Filigrana</b> | CM Fabriano - 100/100 Cotone |
|------------------------|------------------------------|

**CO - CONSERVAZIONE****STC - STATO DI CONSERVAZIONE**

|                                      |       |
|--------------------------------------|-------|
| <b>STCC - Stato di conservazione</b> | buono |
|--------------------------------------|-------|

**DA - DATI ANALITICI****DES - DESCRIZIONE**

|                                  |   |
|----------------------------------|---|
| <b>DESI - Codifica Iconclass</b> | NR  |
| <b>DESS - Indicazioni sul</b>    | VEGETALI: fiori. PIANTE: alberi; foglie. OGGETTI: strutture |

|  |   |
|--|---|
| <b>soggetto</b>                            | meccaniche.   |
| <b>ISR - ISCRIZIONI</b>                    |   |
| <b>ISRC - Classe di appartenenza</b>       | indicazione di responsabilità   |
| <b>ISRS - Tecnica di scrittura</b>         | a matita  |
| <b>ISRT - Tipo di caratteri</b>            | lettere capitali  |
| <b>ISRP - Posizione</b>                    | nell'inciso in basso a destra   |
| <b>ISRA - Autore</b>                       | Ambrogio Locati   |
| <b>ISRI - Trascrizione</b>                 | A. LOCATI   |
| <b>ISR - ISCRIZIONI</b>                    |   |
| <b>ISRC - Classe di appartenenza</b>       | indicazione di responsabilità   |
| <b>ISRS - Tecnica di scrittura</b>         | a matita  |
| <b>ISRP - Posizione</b>                    | esterno parte incisa, in basso, a sinistra  |
| <b>ISRA - Autore</b>                       | Ambrogio Locati   |
| <b>ISRI - Trascrizione</b>                 | 97/100  |
| <b>ISR - ISCRIZIONI</b>                    |   |
| <b>ISRC - Classe di appartenenza</b>       | documentaria  |
| <b>ISRS - Tecnica di scrittura</b>         | a penna   |
| <b>ISRT - Tipo di caratteri</b>            | lettere capitali  |
| <b>ISRP - Posizione</b>                    | verso in basso a sinistra   |
| <b>ISRI - Trascrizione</b>                 | CIVICA GALLERIA N. INV. 1205/6  |
| <b>STM - STEMMI, EMBLEMI, MARCHI</b>       |   |
| <b>STMC - Classe di appartenenza</b>       | timbro a secco  |
| <b>STMQ - Qualificazione</b>               | editoriale  |
| <b>STMI - Identificazione</b>              | Edizioni Arte Nuova Oggi  |
| <b>STMU - Quantita'</b>                    | 1   |
| <b>STMP - Posizione</b>                    | in basso a destra   |
| <b>STMD - Descrizione</b>                  | di forma quadrata al cui interno lungo i quattro lati vi è scritto: ARTE NUOVA OGGI MADE IN ITALY. Al centro le lettere capitali AON. |
| <b>TU - CONDIZIONE GIURIDICA E VINCOLI</b> |   |
| <b>ACQ - ACQUISIZIONE</b>                  |   |
| <b>ACQT - Tipo acquisizione</b>            | donazione   |
| <b>ACQN - Nome</b>                         | Edizione Arte Nuova Oggi  |
| <b>ACQD - Data acquisizione</b>            | 1977  |
| <b>ACQL - Luogo acquisizione</b>           | VA/ Gallarate/ Comune di Gallarate  |
| <b>CDG - CONDIZIONE GIURIDICA</b>          |   |
| <b>CDGG - Indicazione generica</b>         | proprietà Ente pubblico territoriale  |
| <b>CDGS - Indicazione specifica</b>        | Comune di Gallarate   |
| <b>CDGI - Indirizzo</b>                    | Via Giuseppe Verdi, 2 - 21013 Gallarate VA  |

**DO - FONTI E DOCUMENTI DI RIFERIMENTO****FTA - DOCUMENTAZIONE FOTOGRAFICA**

|                                     |                         |
|-------------------------------------|-------------------------|
| <b>FTAX - Genere</b>                | documentazione allegata |
| <b>FTAP - Tipo</b>                  | diapositiva colore      |
| <b>FTAN - Codice identificativo</b> | S-A0020-00758_01        |

**FNT - FONTI E DOCUMENTI**

|                                     |  |
|-------------------------------------|--|
| <b>FNTP - Tipo</b>                  | inventario del museo                       |
| <b>FNTA - Autore</b>                | Zanella S.                                 |
| <b>FNTD - Data</b>                  | 1977                                       |
| <b>FNTF - Foglio/Carta</b>          | fol. 9 gr                                  |
| <b>FNTN - Nome archivio</b>         | inventario dei beni mobili di uso pubblico |
| <b>FNTS - Posizione</b>             | NR   |
| <b>FNTI - Codice identificativo</b> | NR   |

**BIB - BIBLIOGRAFIA**

|                                   |                        |
|-----------------------------------|------------------------|
| <b>BIBX - Genere</b>              | bibliografia specifica |
| <b>BIBA - Autore</b>              | Caracelli T.           |
| <b>BIBD - Anno di edizione</b>    | 1977                   |
| <b>BIBH - Sigla per citazione</b> | NR                     |
| <b>BIBN - V., pp., nn.</b>        | NR                     |

**AD - ACCESSO AI DATI****ADS - SPECIFICHE DI ACCESSO AI DATI**

|                                  |  |
|----------------------------------|--|
| <b>ADSP - Profilo di accesso</b> | 1  |
| <b>ADSM - Motivazione</b>        | scheda contenente dati liberamente accessibili |

**CM - COMPILAZIONE****CMP - COMPILAZIONE**

|                                       |                 |
|---------------------------------------|-----------------|
| <b>CMPD - Data</b>                    | 2000            |
| <b>CMPN - Nome</b>                    | Zanella, Emma   |
| <b>FUR - Funzionario responsabile</b> | Zanella, Silvio |

**AN - ANNOTAZIONI**

|                           |  |
|---------------------------|--|
| <b>OSS - Osservazioni</b> | ***  Data 07/08/2003: SCHEDA DA VERIFICARE  RECUPERO ISIS: Conversione "Stampe" da STAM/ISIS a S-MI/ICCD  ***  <015, A.T.C.> Locati Ambrogio  <030,COMPILATORI,r,ruolo><rip.n.1> NO,SC  <330,MONTATURA> Album     Locati Ambrogio è nato a Milano nel 1929 dove vive e lavora.  Corrente artistica di appartenenza: Surrealismo. |
|---------------------------|--|