

# SCHEDA

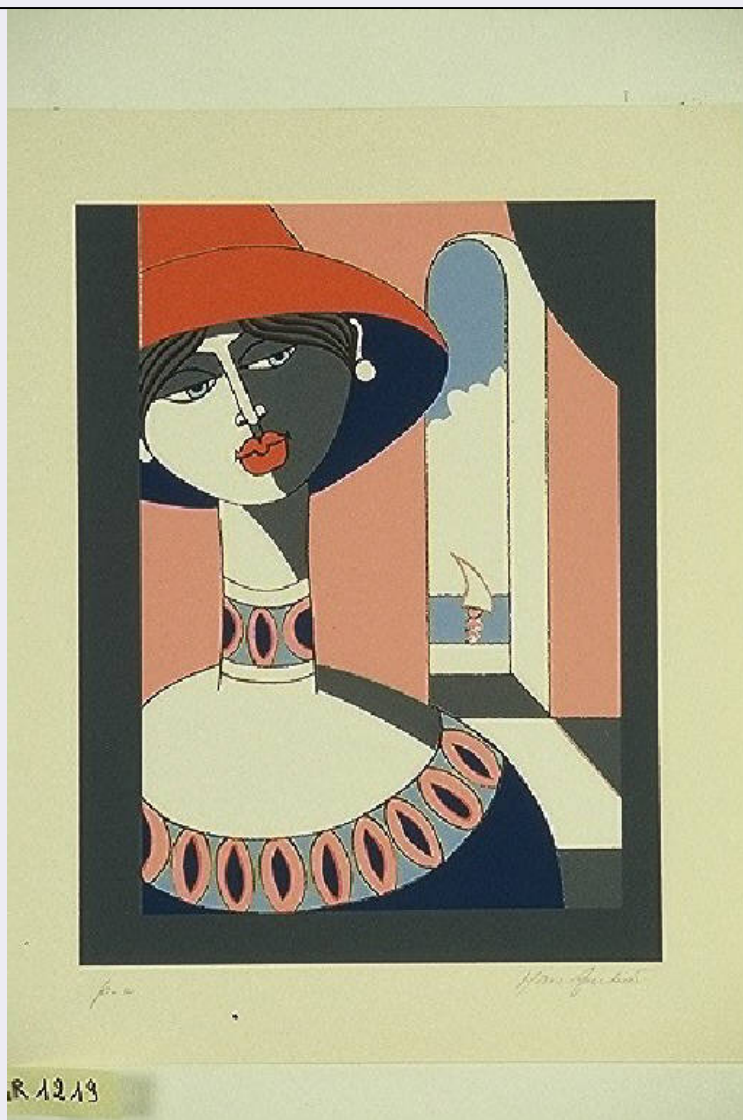

## CD - CODICI

|                                 |          |
|---------------------------------|----------|
| TSK - Tipo Scheda               | S        |
| LIR - Livello ricerca           | C        |
| NCT - CODICE UNIVOCO            |          |
| NCTR - Codice regione           | 03       |
| NCTN - Numero catalogo generale | 00670064 |
| ESC - Ente schedatore           | R03      |
| ECP - Ente competente           | S27      |

## OG - OGGETTO

|                        |                               |
|------------------------|-------------------------------|
| OGT - OGGETTO          |                               |
| OGTD - Definizione     | stampa                        |
| SGT - SOGGETTO         |                               |
| SGTI - Identificazione | Figura femminile con cappello |
| SGTT - Titolo          | Donna del sud                 |

## LC - LOCALIZZAZIONE GEOGRAFICA AMMINISTRATIVA

PVC - LOCALIZZAZIONE GEOGRAFICO-AMMINISTRATIVA ATTUALE

|   |                           |
|---|---------------------------|
| PVCS - Stato                                  | Italia                    |
| PVCR - Regione                                | Lombardia                 |
| PVCP - Provincia                              | VA                        |
| PVCC - Comune                                 | Gallarate                 |
| LDC - COLLOCAZIONE SPECIFICA                  |                           |
| LDCT - Tipologia                              | museo                     |
| LDCN - Denominazione                          | Museo MAGA                |
| LDCU - Denominazione spazio viabilistico      | Via de Magri, 1           |
| LDCM - Denominazione raccolta                 | Museo MAGA                |
| UB - UBICAZIONE E DATI PATRIMONIALI           |                           |
| INV - INVENTARIO DI MUSEO O DI SOPRINTENDENZA |                           |
| INVN - Numero                                 | 1219                      |
| INVD - Data                                   | 1985                      |
| DT - CRONOLOGIA                               |                           |
| DTZ - CRONOLOGIA GENERICA                     |                           |
| DTZG - Secolo                                 | sec. XX                   |
| DTZS - Frazione di secolo                     | terzo quarto              |
| DTS - CRONOLOGIA SPECIFICA                    |                           |
| DTSI - Da                                     | 1977                      |
| DTSF - A                                      | 1977                      |
| DTM - Motivazione cronologia                  | documentazione            |
| AU - DEFINIZIONE CULTURALE                    |                           |
| AUT - AUTORE                                  |                           |
| AUTR - Riferimento all'intervento             | inventore                 |
| AUTM - Motivazione dell'attribuzione          | firma                     |
| AUTN - Nome scelto                            | Fontana Mario             |
| AUTA - Dati anagrafici                        | notizie 1977              |
| AUTH - Sigla per citazione                    | 50001462                  |
| AUT - AUTORE                                  |                           |
| AUTR - Riferimento all'intervento             | disegnatore               |
| AUTM - Motivazione dell'attribuzione          | firma                     |
| AUTN - Nome scelto                            | Fontana Mario             |
| AUTA - Dati anagrafici                        | notizie 1977              |
| AUTH - Sigla per citazione                    | 50001462                  |
| STT - STATO DELL' OPERA                       |                           |
| STTA - Stato                                  | Prova d'artista           |
| MT - DATI TECNICI                             |                           |
| MTC - Materia e tecnica                       | serigrafia a sette colori |

|  |   |
|--|---|
| <b>MIS - MISURE</b>                    |   |
| <b>MISU - Unita'</b>                   | mm  |
| <b>MISA - Altezza</b>                  | 400   |
| <b>MISL - Larghezza</b>                | 305   |
| <b>MIF - MISURE FOGLIO</b>             |   |
| <b>MIFU - Unita'</b>                   | mm  |
| <b>MIFA - Altezza</b>                  | 500   |
| <b>MIFL - Larghezza</b>                | 400   |
| <b>CO - CONSERVAZIONE</b>              |   |
| <b>STC - STATO DI CONSERVAZIONE</b>    |   |
| <b>STCC - Stato di conservazione</b>   | buono   |
| <b>DA - DATI ANALITICI</b>             |   |
| <b>DES - DESCRIZIONE</b>               |   |
| <b>DESI - Codifica Iconclass</b>       | NR  |
| <b>DESS - Indicazioni sul soggetto</b> | RITRATTI: volto di donna. ABBIGLIAMENTO: cappello; collana; orecchini. ARCHITETTURE: finestra. OGGETTI: barca a vela. |
| <b>ISR - ISCRIZIONI</b>                |   |
| <b>ISRC - Classe di appartenenza</b>   | indicazione di responsabilità   |
| <b>ISRS - Tecnica di scrittura</b>     | a matita  |
| <b>ISRT - Tipo di caratteri</b>        | corsivo   |
| <b>ISRP - Posizione</b>                | esterno parte figurata in basso a destra  |
| <b>ISRA - Autore</b>                   | Mario Fontana   |
| <b>ISRI - Trascrizione</b>             | MARIO FONTANA   |
| <b>ISR - ISCRIZIONI</b>                |   |
| <b>ISRC - Classe di appartenenza</b>   | indicazione di responsabilità   |
| <b>ISRS - Tecnica di scrittura</b>     | a matita  |
| <b>ISRT - Tipo di caratteri</b>        | corsivo   |
| <b>ISRP - Posizione</b>                | esterno parte figurata in basso a sinistra  |
| <b>ISRA - Autore</b>                   | Mario Fontana   |
| <b>ISRI - Trascrizione</b>             | P.A.  |
| <b>ISR - ISCRIZIONI</b>                |   |
| <b>ISRC - Classe di appartenenza</b>   | indicazione di responsabilità   |
| <b>ISRS - Tecnica di scrittura</b>     | a matita  |
| <b>ISRT - Tipo di caratteri</b>        | corsivo   |
| <b>ISRP - Posizione</b>                | verso in basso al centro  |
| <b>ISRA - Autore</b>                   | Mario Fontana   |
| <b>ISRI - Trascrizione</b>             | PER AUTENTICA / MARIO FONTANA   |
| <b>ISR - ISCRIZIONI</b>                |   |
| <b>ISRC - Classe di appartenenza</b>   | documentaria  |

|  |  |
|--|--|
| <b>ISRS - Tecnica di scrittura</b>           | a matita   |
| <b>ISRT - Tipo di caratteri</b>              | lettere capitali   |
| <b>ISRP - Posizione</b>                      | verso in basso a sinistra  |
| <b>ISRI - Trascrizione</b>                   | N. INV. 1219   |
| <b>STM - STEMMI, EMBLEMI, MARCHI</b>         |  |
| <b>STMC - Classe di appartenenza</b>         | timbro a inchiostro  |
| <b>STMQ - Qualificazione</b>                 | civile   |
| <b>STMI - Identificazione</b>                | Mario Fontana  |
| <b>STMU - Quantita'</b>                      | 1  |
| <b>STMP - Posizione</b>                      | NR   |
| <b>STMD - Descrizione</b>                    | vi è scritto: PITTORE / MARIO FONTANA / VIA M. GRAPPA 10 / 20024 GARBAGNATE MILANESE |
| <b>TU - CONDIZIONE GIURIDICA E VINCOLI</b>   |  |
| <b>ACQ - ACQUISIZIONE</b>                    |  |
| <b>ACQT - Tipo acquisizione</b>              | donazione  |
| <b>ACQN - Nome</b>                           | Fontana Mario  |
| <b>ACQD - Data acquisizione</b>              | 1985   |
| <b>ACQL - Luogo acquisizione</b>             | VA/ Gallarate/ Comune di Gallarate   |
| <b>CDG - CONDIZIONE GIURIDICA</b>            |  |
| <b>CDGG - Indicazione generica</b>           | proprietà Ente pubblico territoriale   |
| <b>CDGS - Indicazione specifica</b>          | Comune di Gallarate  |
| <b>CDGI - Indirizzo</b>                      | Via Giuseppe Verdi, 2 - 21013 Gallarate VA   |
| <b>DO - FONTI E DOCUMENTI DI RIFERIMENTO</b> |  |
| <b>FTA - DOCUMENTAZIONE FOTOGRAFICA</b>      |  |
| <b>FTAX - Genere</b>                         | documentazione allegata  |
| <b>FTAP - Tipo</b>                           | diapositiva colore   |
| <b>FTAN - Codice identificativo</b>          | S-A0020-00898_01   |
| <b>FNT - FONTI E DOCUMENTI</b>               |  |
| <b>FNTP - Tipo</b>                           | inventario del museo   |
| <b>FNTA - Autore</b>                         | Zanella S.   |
| <b>FNTD - Data</b>                           | 1985   |
| <b>FNTF - Foglio/Carta</b>                   | fol. 10 gr   |
| <b>FNTN - Nome archivio</b>                  | inventario dei beni mobili di uso pubblico   |
| <b>FNTS - Posizione</b>                      | NR   |
| <b>FNTI - Codice identificativo</b>          | NR   |
| <b>AD - ACCESSO AI DATI</b>                  |  |
| <b>ADS - SPECIFICHE DI ACCESSO AI DATI</b>   |  |
| <b>ADSP - Profilo di accesso</b>             | 1  |
| <b>ADSM - Motivazione</b>                    | scheda contenente dati liberamente accessibili                                       |
| <b>CM - COMPILAZIONE</b>                     |  |

| CMP - COMPILAZIONE             |   |
|--------------------------------|---|
| CMPD - Data                    | 2000  |
| CMPN - Nome                    | Zanella, Emma   |
| FUR - Funzionario responsabile | Zanella, Silvio   |
| AN - ANNOTAZIONI               |   |
| OSS - Osservazioni             | ***  Data 07/08/2003: SCHEDA DA VERIFICARE  RECUPERO<br>ISIS: Conversione "Stampe" da STAM/ISIS a S-MI/ICCD  ***  <015,<br>A.T.C.> Fontana Mario  <030,COMPILATORI,r,ruolo><rip.n.1> NO,<br>SC  <330,MONTATURA> Album |