

# SCHEDA

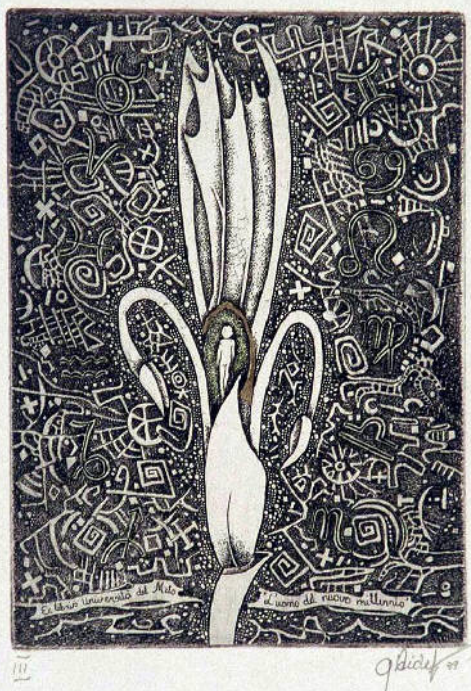

## CD - CODICI

TSK - Tipo Scheda	S
LIR - Livello ricerca	C
<b>NCT - CODICE UNIVOCO</b>	
NCTR - Codice regione	03
NCTN - Numero catalogo generale	00670289
ESC - Ente schedatore	R03
ECP - Ente competente	S27

## OG - OGGETTO

### OGT - OGGETTO

OGTD - Definizione ex libris

### SGT - SOGGETTO

SGTI - Identificazione Composizione astratta con piccola figura

## LC - LOCALIZZAZIONE GEOGRAFICA AMMINISTRATIVA

### PVC - LOCALIZZAZIONE GEOGRAFICO-AMMINISTRATIVA ATTUALE

PVCS - Stato	Italia
PVCR - Regione	Lombardia
PVCP - Provincia	VA
PVCC - Comune	Gallarate

**LDC - COLLOCAZIONE SPECIFICA**

<b>LDCT - Tipologia</b>	museo
<b>LDCN - Denominazione</b>	Museo MAGA
<b>LDCU - Denominazione spazio viabilistico</b>	Via de Magri, 1
<b>LDCM - Denominazione raccolta</b>	Museo MAGA

**UB - UBICAZIONE E DATI PATRIMONIALI****INV - INVENTARIO DI MUSEO O DI SOPRINTENDENZA**

<b>INVN - Numero</b>	168EL
<b>INVD - Data</b>	1999

**LA - ALTRE LOCALIZZAZIONI GEOGRAFICO-AMMINISTRATIVE**

<b>TCL - Tipo di localizzazione</b>	luogo di provenienza
-------------------------------------	----------------------

**PRV - LOCALIZZAZIONE GEOGRAFICO-AMMINISTRATIVA**

<b>PRVS - Stato</b>	Lituania
<b>PRVR - Regione</b>	NR
<b>PRVP - Provincia</b>	NR
<b>PRVC - Comune</b>	NR
<b>PRVE</b>	Vilnius

**PRC - COLLOCAZIONE SPECIFICA**

<b>PRCT - Tipologia</b>	casa
<b>PRCQ - Qualificazione</b>	privata
<b>PRCD - Denominazione</b>	studio dell'artista Didelyte Grazina

**PRD - DATA**

<b>PRDI - Data ingresso</b>	1999
<b>PRDU - Data uscita</b>	1999

**DT - CRONOLOGIA****DTZ - CRONOLOGIA GENERICA**

<b>DTZG - Secolo</b>	sec. XX
<b>DTZS - Frazione di secolo</b>	ultimo quarto

**DTS - CRONOLOGIA SPECIFICA**

<b>DTSI - Da</b>	1999
<b>DTSF - A</b>	1999

<b>DTM - Motivazione cronologia</b>	data
-------------------------------------	------

**AU - DEFINIZIONE CULTURALE****AUT - AUTORE**

<b>AUTR - Riferimento all'intervento</b>	inventore
<b>AUTM - Motivazione dell'attribuzione</b>	firma
<b>AUTN - Nome scelto</b>	Didelyte Grazina
<b>AUTA - Dati anagrafici</b>	1938/
<b>AUTH - Sigla per citazione</b>	50001581

**AUT - AUTORE**

<b>AUTR - Riferimento all'intervento</b>	disegnatore
<b>AUTM - Motivazione dell'attribuzione</b>	firma
<b>AUTN - Nome scelto</b>	Didelyte Grazina
<b>AUTA - Dati anagrafici</b>	1938/
<b>AUTH - Sigla per citazione</b>	50001581

**TRT - TIRATURA**

<b>TRTN - Numerazione</b>	III
---------------------------	-----

**MT - DATI TECNICI**

<b>MTC - Materia e tecnica</b>	acquaforte
--------------------------------	------------

**MIS - MISURE**

<b>MISU - Unita'</b>	mm
<b>MISA - Altezza</b>	114
<b>MISL - Larghezza</b>	82

**MIF - MISURE FOGLIO**

<b>MIFU - Unita'</b>	mm
<b>MIFA - Altezza</b>	175
<b>MIFL - Larghezza</b>	132

**CO - CONSERVAZIONE****STC - STATO DI CONSERVAZIONE**

<b>STCC - Stato di conservazione</b>	buono
--------------------------------------	-------

**DA - DATI ANALITICI****DES - DESCRIZIONE**

<b>DESI - Codifica Iconclass</b>	NR
<b>DESS - Indicazioni sul soggetto</b>	COSTRUZIONI: composizione di segni; FIGURA; VEGETALI: fiore fantastico.

**ISR - ISCRIZIONI**

<b>ISRC - Classe di appartenenza</b>	indicazione di responsabilità
<b>ISRS - Tecnica di scrittura</b>	a matita
<b>ISRT - Tipo di caratteri</b>	corsivo
<b>ISRP - Posizione</b>	in basso a destra
<b>ISRA - Autore</b>	Grazina Didelyte
<b>ISRI - Trascrizione</b>	G DIDELYTE 99

**ISR - ISCRIZIONI**

<b>ISRC - Classe di appartenenza</b>	documentaria
<b>ISRS - Tecnica di scrittura</b>	a matita
<b>ISRP - Posizione</b>	a retro in basso a sinistra
<b>ISRA - Autore</b>	Grazina Didelyte
<b>ISRI - Trascrizione</b>	III

**ISR - ISCRIZIONI**

<b>ISRC - Classe di appartenenza</b>	documentaria
<b>ISRS - Tecnica di scrittura</b>	a stampa, a penna
<b>ISRT - Tipo di caratteri</b>	lettere capitali
<b>ISRP - Posizione</b>	a retro in alto a sinistra su etichetta
<b>ISRI - Trascrizione</b>	WORLD WIDE EX LIBRIS / "MAN OF THE NEW MILLENNIUM" / FULL NAME GRAZINA / DIDELYTE / FULL ADDRESS / P. VILEISIO 29-29 / LT-2040 VILNIUS / TECHNIQUE C3 + COL

**ISR - ISCRIZIONI**

<b>ISRC - Classe di appartenenza</b>	documentaria
<b>ISRS - Tecnica di scrittura</b>	a matita
<b>ISRT - Tipo di caratteri</b>	lettere capitali
<b>ISRP - Posizione</b>	a retro in basso a sinistra
<b>ISRI - Trascrizione</b>	EL 168

**TU - CONDIZIONE GIURIDICA E VINCOLI****ACQ - ACQUISIZIONE**

<b>ACQT - Tipo acquisizione</b>	donazione
<b>ACQN - Nome</b>	Didelyte Grazina
<b>ACQD - Data acquisizione</b>	1999
<b>ACQL - Luogo acquisizione</b>	VA/ Gallarate/ Civica Galleria d'Arte Moderna

**CDG - CONDIZIONE GIURIDICA**

<b>CDGG - Indicazione generica</b>	proprietà Ente pubblico territoriale
<b>CDGS - Indicazione specifica</b>	Comune di Gallarate
<b>CDGI - Indirizzo</b>	Via Giuseppe Verdi, 2 - 21013 Gallarate VA

**DO - FONTI E DOCUMENTI DI RIFERIMENTO****FTA - DOCUMENTAZIONE FOTOGRAFICA**

<b>FTAX - Genere</b>	documentazione allegata
<b>FTAP - Tipo</b>	diapositiva colore
<b>FTAN - Codice identificativo</b>	S-A0070-00277_01

**FTA - DOCUMENTAZIONE FOTOGRAFICA**

<b>FTAX - Genere</b>	documentazione esistente
<b>FTAP - Tipo</b>	diapositiva colore
<b>FTAN - Codice identificativo</b>	S-A0070-00277_02

**FNT - FONTI E DOCUMENTI**

<b>FNTP - Tipo</b>	inventario del museo
<b>FNTD - Data</b>	1999
<b>FNTF - Foglio/Carta</b>	fol. 21
<b>FNTN - Nome archivio</b>	inventario dei beni mobili di uso pubblico
<b>FNTS - Posizione</b>	NR
<b>FNTI - Codice identificativo</b>	NR

**BIB - BIBLIOGRAFIA****BIBX - Genere** bibliografia specifica**BIBA - Autore** NR**BIBD - Anno di edizione** 1999**BIBH - Sigla per citazione** NR**BIBN - V., pp., nn.** NR**MST - MOSTRE****MSTT - Titolo** Concorso Mondiale Ex Libris 1999 "L'uomo del nuovo millennio"**MSTL - Luogo** Gallarate, , 1999 - 2000**MSTD - Data** NR**MST - MOSTRE****MSTT - Titolo** Concorso Mondiale Ex Libris 1999 "L'uomo del nuovo millennio"**MSTL - Luogo** Louvain La Neuve (Belgio), , 2000**MSTD - Data** NR**MST - MOSTRE****MSTT - Titolo** Concorso Mondiale Ex Libris 1999 "L'uomo del nuovo millennio"**MSTL - Luogo** Nantes (Francia), , 2000**MSTD - Data** NR**MST - MOSTRE****MSTT - Titolo** Concorso Mondiale Ex Libris 1999 "L'uomo del nuovo millennio"**MSTL - Luogo** Roma, , 2000**MSTD - Data** NR**AD - ACCESSO AI DATI****ADS - SPECIFICHE DI ACCESSO AI DATI****ADSP - Profilo di accesso** 1**ADSM - Motivazione** scheda contenente dati liberamente accessibili**CM - COMPILAZIONE****CMP - COMPILAZIONE****CMPD - Data** 2007**CMPN - Nome** Carrù, Laura**FUR - Funzionario responsabile** Zanella, Emma**AN - ANNOTAZIONI****OSS - Osservazioni** Opera donata dall'artista in occasione del Concorso Mondiale Ex Libris 1999 "L'uomo del nuovo millennio". ||La mostra (5 dicembre 1999 - 9 gennaio 2000), è stata organizzata dal Melo (Centro di Cooperazione Sociale a.r.l. - Università del Melo di Gallarate) in collaborazione con la Civica Galleria d'Arte Moderna di Gallarate.