

SCHEDA

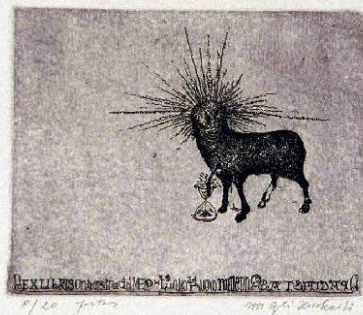

CD - CODICI

TSK - Tipo Scheda	S
LIR - Livello ricerca	C
NCT - CODICE UNIVOCO	
NCTR - Codice regione	03
NCTN - Numero catalogo generale	00670295
ESC - Ente schedatore	R03
ECP - Ente competente	S27

OG - OGGETTO

OGT - OGGETTO	
OGTD - Definizione	ex libris
SGT - SOGGETTO	
SGTI - Identificazione	Animale fantastico
SGTP - Titolo proprio	"Pacifistas"

LC - LOCALIZZAZIONE GEOGRAFICA AMMINISTRATIVA

PVC - LOCALIZZAZIONE GEOGRAFICO-AMMINISTRATIVA ATTUALE

PVCS - Stato	Italia
PVCR - Regione	Lombardia
PVCP - Provincia	VA
PVCC - Comune	Gallarate

LDC - COLLOCAZIONE SPECIFICA

LDCT - Tipologia	museo
LDCN - Denominazione	Museo MAGA
LDCU - Denominazione spazio viabilistico	Via de Magri, 1
LDCM - Denominazione	

raccolta	Museo MAGA
----------	------------

UB - UBICAZIONE E DATI PATRIMONIALI

INV - INVENTARIO DI MUSEO O DI SOPRINTENDENZA

INVN - Numero	174EL
---------------	-------

INVD - Data	1999
-------------	------

LA - ALTRE LOCALIZZAZIONI GEOGRAFICO-AMMINISTRATIVE

TCL - Tipo di localizzazione	luogo di provenienza
------------------------------	----------------------

PRV - LOCALIZZAZIONE GEOGRAFICO-AMMINISTRATIVA

PRVS - Stato	Lituania
--------------	----------

PRVR - Regione	NR
----------------	----

PRVP - Provincia	NR
------------------	----

PRVC - Comune	NR
---------------	----

PRVE	Vilnius
------	---------

PRC - COLLOCAZIONE SPECIFICA

PRCT - Tipologia	casa
------------------	------

PRCQ - Qualificazione	privata
-----------------------	---------

PRCD - Denominazione	studio dell'artista Kuckaite Egle
----------------------	-----------------------------------

PRD - DATA

PRDI - Data ingresso	1999
----------------------	------

PRDU - Data uscita	1999
--------------------	------

DT - CRONOLOGIA

DTZ - CRONOLOGIA GENERICA

DTZG - Secolo	sec. XX
---------------	---------

DTZS - Frazione di secolo	ultimo quarto
---------------------------	---------------

DTS - CRONOLOGIA SPECIFICA

DTSI - Da	1999
-----------	------

DTSF - A	1999
----------	------

DTM - Motivazione cronologia	documentazione
------------------------------	----------------

AU - DEFINIZIONE CULTURALE

AUT - AUTORE

AUTR - Riferimento all'intervento	inventore
-----------------------------------	-----------

AUTM - Motivazione dell'attribuzione	firma
--------------------------------------	-------

AUTN - Nome scelto	Kuckaite Egle
--------------------	---------------

AUTA - Dati anagrafici	1969/
------------------------	-------

AUTH - Sigla per citazione	50001583
----------------------------	----------

AUT - AUTORE

AUTR - Riferimento all'intervento	disegnatore
-----------------------------------	-------------

AUTM - Motivazione dell'attribuzione	firma
--------------------------------------	-------

AUTN - Nome scelto	Kuckaite Egle
--------------------	---------------

AUTA - Dati anagrafici	1969/
AUTH - Sigla per citazione	50001583
TRT - TIRATURA	
TRTN - Numerazione	8/20
MT - DATI TECNICI	
MTC - Materia e tecnica	acquaforte
MIS - MISURE	
MISU - Unita'	mm
MISA - Altezza	86
MISL - Larghezza	106
MIF - MISURE FOGLIO	
MIFU - Unita'	mm
MIFA - Altezza	202
MIFL - Larghezza	228
CO - CONSERVAZIONE	
STC - STATO DI CONSERVAZIONE	
STCC - Stato di conservazione	buono
DA - DATI ANALITICI	
DES - DESCRIZIONE	
DESI - Codifica Iconclass	NR
DESS - Indicazioni sul soggetto	ANIMALI FANTASTICI; OGGETTI: ampolla.
ISR - ISCRIZIONI	
ISRC - Classe di appartenenza	indicazione di responsabilità
ISRS - Tecnica di scrittura	a matita
ISRT - Tipo di caratteri	corsivo
ISRP - Posizione	in basso a destra
ISRA - Autore	Egle Kuckaite
ISRI - Trascrizione	1999 EGLE KUCKAITE
ISR - ISCRIZIONI	
ISRC - Classe di appartenenza	documentaria
ISRS - Tecnica di scrittura	a matita
ISRP - Posizione	in basso a sinistra
ISRA - Autore	Egle Kuckaite
ISRI - Trascrizione	8/20
ISR - ISCRIZIONI	
ISRC - Classe di appartenenza	documentaria
ISRS - Tecnica di scrittura	a stampa, a penna
ISRT - Tipo di caratteri	lettere capitali
ISRP - Posizione	a retro in basso a destra su etichetta

ISRI - Trascrizione	WORLD WIDE EX LIBRIS / "MAN OF THE NEW MILLENNIUM" / FULL NAME EGLE / KUCKAITE / FULL ADDRESS LITHUANIA/ 2009 VILNIUS / CIURLIONIO 1/2-33 / TEL. 22.14.26 / TECHNIQUE ETCHING / NAMEOF EXIBITIONS "PACIFISTAS"
ISR - ISCRIZIONI	
ISRC - Classe di appartenenza	documentaria
ISRS - Tecnica di scrittura	a matita
ISRT - Tipo di caratteri	lettere capitali
ISRP - Posizione	a retro in basso a sinistra
ISRI - Trascrizione	EL 174
TU - CONDIZIONE GIURIDICA E VINCOLI	
ACQ - ACQUISIZIONE	
ACQT - Tipo acquisizione	donazione
ACQN - Nome	Kuckaite Egle
ACQD - Data acquisizione	1999
ACQL - Luogo acquisizione	VA/ Gallarate/ Civica Galleria d'Arte Moderna
CDG - CONDIZIONE GIURIDICA	
CDGG - Indicazione generica	proprietà Ente pubblico territoriale
CDGS - Indicazione specifica	Comune di Gallarate
CDGI - Indirizzo	Via Giuseppe Verdi, 2 - 21013 Gallarate VA
DO - FONTI E DOCUMENTI DI RIFERIMENTO	
FTA - DOCUMENTAZIONE FOTOGRAFICA	
FTAX - Genere	documentazione allegata
FTAP - Tipo	diapositiva colore
FTAN - Codice identificativo	S-A0070-00283_01
FTA - DOCUMENTAZIONE FOTOGRAFICA	
FTAX - Genere	documentazione esistente
FTAP - Tipo	diapositiva colore
FTAN - Codice identificativo	S-A0070-00283_02
FNT - FONTI E DOCUMENTI	
FNTP - Tipo	inventario del museo
FNTD - Data	1999
FNTF - Foglio/Carta	fol. 22
FNTN - Nome archivio	inventario dei beni mobili di uso pubblico
FNTS - Posizione	NR
FNTI - Codice identificativo	NR
BIB - BIBLIOGRAFIA	
BIBX - Genere	bibliografia specifica
BIBA - Autore	NR
BIBD - Anno di edizione	1999
BIBH - Sigla per citazione	NR

BIBN - V., pp., nn.	NR
MST - MOSTRE	
MSTT - Titolo	Concorso Mondiale Ex Libris 1999 "L'uomo del nuovo millennio"
MSTL - Luogo	Gallarate, , 1999 - 2000
MSTD - Data	NR
MST - MOSTRE	
MSTT - Titolo	Concorso Mondiale Ex Libris 1999 "L'uomo del nuovo millennio"
MSTL - Luogo	Louvain La Neuve (Belgio), , 2000
MSTD - Data	NR
MST - MOSTRE	
MSTT - Titolo	Concorso Mondiale Ex Libris 1999 "L'uomo del nuovo millennio"
MSTL - Luogo	Nantes (Francia), , 2000
MSTD - Data	NR
MST - MOSTRE	
MSTT - Titolo	Concorso Mondiale Ex Libris 1999 "L'uomo del nuovo millennio"
MSTL - Luogo	Roma, , 2000
MSTD - Data	NR
AD - ACCESSO AI DATI	
ADS - SPECIFICHE DI ACCESSO AI DATI	
ADSP - Profilo di accesso	1
ADSM - Motivazione	scheda contenente dati liberamente accessibili
CM - COMPILAZIONE	
CMP - COMPILAZIONE	
CMPD - Data	2007
CMPN - Nome	Carrù, Laura
FUR - Funzionario responsabile	Zanella, Emma
AN - ANNOTAZIONI	
OSS - Osservazioni	Opera donata dall'artista in occasione del Concorso Mondiale Ex Libris 1999 "L'uomo del nuovo millennio". La mostra (5 dicembre 1999 - 9 gennaio 2000), è stata organizzata dal Melo (Centro di Cooperazione Sociale a.r.l. - Università del Melo di Gallarate) in collaborazione con la Civica Galleria d'Arte Moderna di Gallarate.