

SCHEDA

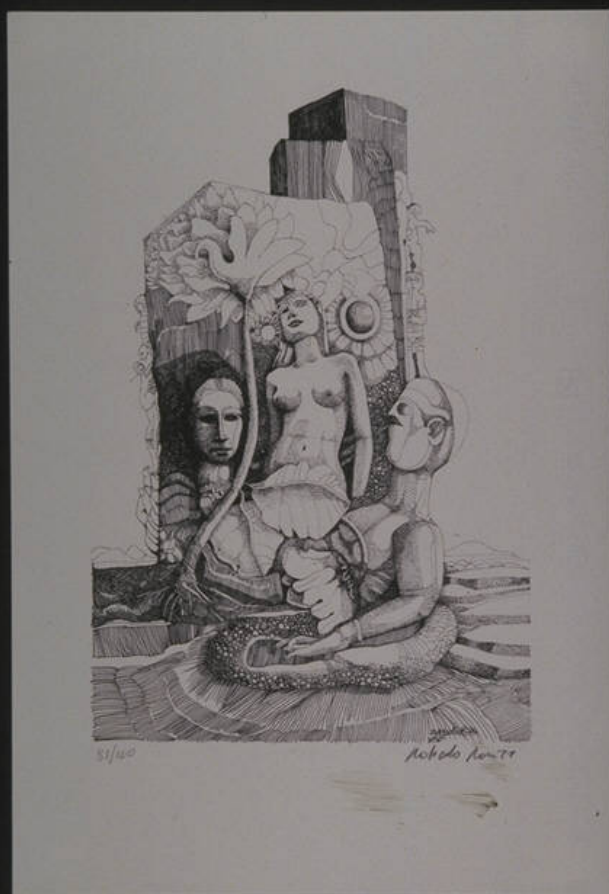

1150/1

CD - CODICI

TSK - Tipo Scheda S

LIR - Livello ricerca C

NCT - CODICE UNIVOCO

NCTR - Codice regione 03

NCTN - Numero catalogo generale 00670454

ESC - Ente schedatore R03

ECP - Ente competente S27

RV - RELAZIONI

RVE - STRUTTURA COMPLESSA

RVEL - Livello 0

OG - OGGETTO

OGT - OGGETTO

OGTD - Definizione stampa

OGTV - Identificazione serie

QNT - QUANTITA'

QNTN - Numero	5
QNTU - Numero stampa /matrice composita o serie	5
QNTC - Completa /incompleta	completa
QNT0 - Numero d'ordine	1
SGT - SOGGETTO	
SGTI - Identificazione	NR
SGTS - Titolo della serie di appartenenza	Cinque serigrafie di Roberto Rossi
LC - LOCALIZZAZIONE GEOGRAFICA AMMINISTRATIVA	
PVC - LOCALIZZAZIONE GEOGRAFICO-AMMINISTRATIVA ATTUALE	
PVCS - Stato	Italia
PVCR - Regione	Lombardia
PVCP - Provincia	VA
PVCC - Comune	Gallarate
LDC - COLLOCAZIONE SPECIFICA	
LDCT - Tipologia	museo
LDCN - Denominazione	Museo MAGA
LDCU - Denominazione spazio viabilistico	Via de Magri, 1
LDCM - Denominazione raccolta	Museo MAGA
UB - UBICAZIONE E DATI PATRIMONIALI	
INV - INVENTARIO DI MUSEO O DI SOPRINTENDENZA	
INVN - Numero	1150
INVD - Data	1987
RO - RAPPORTO	
ADL - AREA DEL LIBRO	
ADLL - Tipologia	cartella
ADLT - Titolo della pubblicazione	Cinque serigrafie di Roberto Rossi
ADLA - Autore della pubblicazione	Paloscia Tommaso
ADLE - Edizione	Edizioni Arte Nuova Oggi/ Jesi/ 1977
ADLN - Numero pagina /tavola	150
DT - CRONOLOGIA	
DTZ - CRONOLOGIA GENERICA	
DTZG - Secolo	sec. XX
DTZS - Frazione di secolo	terzo quarto
DTS - CRONOLOGIA SPECIFICA	
DTSI - Da	1977
DTSF - A	1977

DTM - Motivazione cronologia	documentazione
-------------------------------------	----------------

AU - DEFINIZIONE CULTURALE

AUT - AUTORE

AUTR - Riferimento all'intervento	inventore
------------------------------------------	-----------

AUTM - Motivazione dell'attribuzione	firma
---------------------------------------------	-------

AUTN - Nome scelto	Rossi Roberto
---------------------------	---------------

AUTA - Dati anagrafici	1945/
-------------------------------	-------

AUTH - Sigla per citazione	50001408
-----------------------------------	----------

AUT - AUTORE

AUTR - Riferimento all'intervento	disegnatore
------------------------------------------	-------------

AUTM - Motivazione dell'attribuzione	firma
---------------------------------------------	-------

AUTN - Nome scelto	Rossi Roberto
---------------------------	---------------

AUTA - Dati anagrafici	1945/
-------------------------------	-------

AUTH - Sigla per citazione	50001408
-----------------------------------	----------

EDT - EDITORI STAMPATORI

EDTN - Nome	Edizioni Arte Nuova Oggi
--------------------	--------------------------

EDTR - Ruolo	editore/stampatore
---------------------	--------------------

EDTE - Data di edizione	1977
--------------------------------	------

EDTL - Luogo di edizione	Jesi
---------------------------------	------

EDT - EDITORI STAMPATORI

EDTN - Nome	Ginesi Armando
--------------------	----------------

EDTR - Ruolo	curatore
---------------------	----------

EDTE - Data di edizione	1977
--------------------------------	------

EDTL - Luogo di edizione	Jesi
---------------------------------	------

TRT - TIRATURA

TRTN - Numerazione	87/100
---------------------------	--------

MT - DATI TECNICI

MTC - Materia e tecnica	Serigrafia
--------------------------------	------------

MIS - MISURE

MISU - Unita'	mm
----------------------	----

MIF - MISURE FOGLIO

MIFU - Unita'	mm
----------------------	----

MIFA - Altezza	484
-----------------------	-----

MIFL - Larghezza	332
-------------------------	-----

FIL - Filigrana	CM Fabriano - 100/100 Cotone
------------------------	------------------------------

CO - CONSERVAZIONE

STC - STATO DI CONSERVAZIONE

STCC - Stato di conservazione	buono
--------------------------------------	-------

DA - DATI ANALITICI

DES - DESCRIZIONE**DESI - Codifica Iconclass** NR**DESS - Indicazioni sul soggetto** NR**ISR - ISCRIZIONI****ISRC - Classe di appartenenza** indicazione di responsabilità**ISRS - Tecnica di scrittura** a matita**ISRT - Tipo di caratteri** corsivo**ISRP - Posizione** in basso a destra**ISRA - Autore** Roberto Rossi**ISRI - Trascrizione** ROBERTO ROSSI 77**ISR - ISCRIZIONI****ISRC - Classe di appartenenza** indicazione di responsabilità**ISRS - Tecnica di scrittura** a matita**ISRP - Posizione** in basso a sinistra**ISRA - Autore** Roberto Rossi**ISRI - Trascrizione** 87/100**STM - STEMMI, EMBLEMI, MARCHI****STMC - Classe di appartenenza** timbro a secco**STMQ - Qualificazione** editoriale**STMI - Identificazione** Edizioni Arte Nuova Oggi**STMU - Quantita'** 1**STMP - Posizione** in basso a destra**STMD - Descrizione** di forma quadrata al cui interno lungo i quattro lati vi è scritto: ARTE NUOVA OGGI MADE IN ITALY. Al centro le lettere capitali AON.**TU - CONDIZIONE GIURIDICA E VINCOLI****ACQ - ACQUISIZIONE****ACQT - Tipo acquisizione** donazione**ACQN - Nome** Edizione Arte Nuova Oggi**ACQD - Data acquisizione** 1977**ACQL - Luogo acquisizione** VA/ Gallarate/ Comune di Gallarate**CDG - CONDIZIONE GIURIDICA****CDGG - Indicazione generica** proprietà Ente pubblico territoriale**CDGS - Indicazione specifica** Comune di Gallarate**CDGI - Indirizzo** Via Giuseppe Verdi, 2 - 21013 Gallarate VA**DO - FONTI E DOCUMENTI DI RIFERIMENTO****FTA - DOCUMENTAZIONE FOTOGRAFICA****FTAX - Genere** documentazione allegata**FTAP - Tipo** diapositiva colore

FTAN - Codice identificativo	S-A0080-00049_01
FNT - FONTI E DOCUMENTI	
FNTP - Tipo	inventario del museo
FNTA - Autore	Zanella S.
FNTD - Data	1977
FNTF - Foglio/Carta	fol. 6GR
FNTN - Nome archivio	inventario dei beni mobili di uso pubblico
FNTS - Posizione	NR
FNTI - Codice identificativo	NR
BIB - BIBLIOGRAFIA	
BIBX - Genere	bibliografia specifica
BIBA - Autore	Paloscia T.
BIBD - Anno di edizione	1977
BIBH - Sigla per citazione	NR
BIBN - V., pp., nn.	150
AD - ACCESSO AI DATI	
ADS - SPECIFICHE DI ACCESSO AI DATI	
ADSP - Profilo di accesso	1
ADSM - Motivazione	scheda contenente dati liberamente accessibili
CM - COMPILAZIONE	
CMP - COMPILAZIONE	
CMPD - Data	2000
CMPN - Nome	Zanella, Emma
FUR - Funzionario responsabile	Zanella, Silvio
AN - ANNOTAZIONI	
OSS - Osservazioni	*** Data 07/08/2003: SCHEDA DA VERIFICARE RECUPERO ISIS: Conversione "Stampe" da STAM/ISIS a S-MI/ICCD *** <015, A.T.C.> Rossi Roberto <030,COMPILATORI,r,ruolo><rip.n.1> NO, SC <330,MONTATURA> Album *** L'autore è nato a Montecelio nel 1945. Vive e lavora a Perugia. Corrente artistica di appartenenza: Figurazione.