SCHEDA

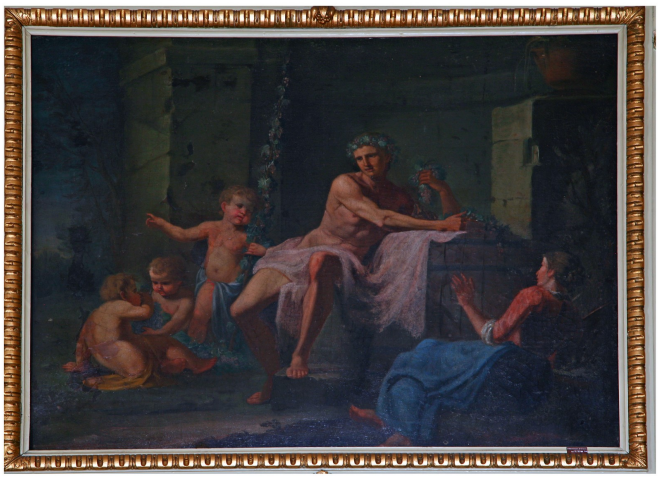

CD - CODICI	
TSK - Tipo Scheda	OA
LIR - Livello ricerca	C
NCT - CODICE UNIVOCO	
NCTR - Codice regione	12
NCTN - Numero catalogo generale	01253631
ESC - Ente schedatore	DGPBAACSIII
ECP - Ente competente	DGPBAACSIII
RV - RELAZIONI	
ROZ - Altre relazioni	1201253629
OG - OGGETTO	
OGT - OGGETTO	
OGTD - Definizione	sovrapporta
OGTV - Identificazione	serie
QNT - QUANTITA'	
QNTN - Numero	4
SGT - SOGGETTO	
SGTI - Identificazione	allegoria della maturità
SGTT - Titolo	L'Autunno
LC - LOCALIZZAZIONE GEOGRAFICO-AMMINISTRATIVA	
PVC - LOCALIZZAZIONE GEOGRAFICO-AMMINISTRATIVA ATTUALE	
PVCS - Stato	AUSTRIA
PVCR - Regione	NR
PVCP - Provincia	NR
PVCC - Comune	NR
PVCE	Vienna
LDC - COLLOCAZIONE SPECIFICA	
LDCT - Tipologia	palazzo
LDCQ - Qualificazione	statale

LDCN - Denominazione	Ambasciata d'Italia, residenza
LDCC - Complesso monumentale di appartenenza	Palazzo Metternich
UB - UBICAZIONE E DATI PATRIMONIALI	
INV - INVENTARIO DI MUSEO O SOPRINTENDENZA	
INVN - Numero	88
INVD - Data	2014
LA - ALTRE LOCALIZZAZIONI GEOGRAFICO-AMMINISTRATIVE	
TCL - Tipo di localizzazione	luogo di provenienza
PRV - LOCALIZZAZIONE GEOGRAFICO-AMMINISTRATIVA	
PRVS - Stato	ITALIA
PRVR - Regione	Piemonte
PRVP - Provincia	TO
PRVC - Comune	Moncalieri
PRVL - Localita'	MONCALIERI
PRC - COLLOCAZIONE SPECIFICA	
PRCT - Tipologia	castello
PRCD - Denominazione	Castello di Moncalieri
PRCC - Complesso monumentale di appartenenza	Castello di Moncalieri
PRD - DATA	
PRDU - Data uscita	1908
DT - CRONOLOGIA	
DTZ - CRONOLOGIA GENERICA	
DTZG - Secolo	XVIII secolo
DTS - CRONOLOGIA SPECIFICA	
DTSI - Da	1742
DTSF - A	1742
DTM - Motivazione cronologia	documentazione
AU - DEFINIZIONE CULTURALE	
AUT - AUTORE	
AUTS - Riferimento all'autore	attribuito
AUTR - Riferimento all'intervento	pittore
AUTM - Motivazione dell'attribuzione	documentazione
AUTN - Nome scelto	Giuseppe Nogari
AUTA - Dati anagrafici	1699 - 1763
AUTH - Sigla per citazione	000000H8
MT - DATI TECNICI	
MTC - Materia e tecnica	tela/ pittura a olio

MIS - MISURE	
MISU - Unita'	cm
MISA - Altezza	89
MISL - Larghezza	111
CO - CONSERVAZIONE	
STC - STATO DI CONSERVAZIONE	
STCC - Stato di conservazione	discreto
DA - DATI ANALITICI	
DES - DESCRIZIONE	
DESO - Indicazioni sull'oggetto	sovrapporta
DESI - Codifica Iconclass	23 D 44
DESS - Indicazioni sul soggetto	Personaggi: figura maschile, figura femminile, putti; Oggetti: grappoli d'uva.
NSC - Notizie storico-critiche	La sovrapporta raffigura l'allegoria della maturità in veste dell'Autunno. La figura maschile regge nella mano un grappolo d'uva. Intorno dei putti vicino a un tralcio di vite mentre, in primo piano, una figura femminile in abiti dell'epoca di spalle all'osservatore. Dalla documentazione archivistica (Busta: STRP-Estero-Vienna) e dalla fonte bibliografica l'opera, attribuita al pittore veneziano Giuseppe Nogari, risulta provenire dal Castello di Moncalieri e data dal governo italiano all'Ambasciata di Vienna nel 1908.
TU - CONDIZIONE GIURIDICA E VINCOLI	
ACQ - ACQUISIZIONE	
ACQT - Tipo acquisizione	deposito temporaneo
ACQD - Data acquisizione	1908
CDG - CONDIZIONE GIURIDICA	
CDGG - Indicazione generica	proprietà Stato
DO - FONTI E DOCUMENTI DI RIFERIMENTO	
FTA - DOCUMENTAZIONE FOTOGRAFICA	
FTAX - Genere	documentazione allegata
FTAP - Tipo	fotografia digitale (file)
FTAA - Autore	Comegna P.
FTAD - Data	2014/07/01
FTAN - Codice identificativo	New_1409236046427
BIB - BIBLIOGRAFIA	
BIBX - Genere	bibliografia specifica
BIBA - Autore	Nisio G. R.
BIBD - Anno di edizione	1987
BIBH - Sigla per citazione	Bibl001V
AD - ACCESSO AI DATI	
ADS - SPECIFICHE DI ACCESSO AI DATI	
ADSP - Profilo di accesso	2

ADSM - Motivazione	scheda di bene non adeguatamente sorvegliabile
CM - COMPILAZIONE	
CMP - COMPILAZIONE	
CMPD - Data	2014
CMPN - Nome	Germinario R.
RSR - Referente scientifico	Mangia P.
FUR - Funzionario responsabile	Mangia P.
AN - ANNOTAZIONI	