SCHEDA

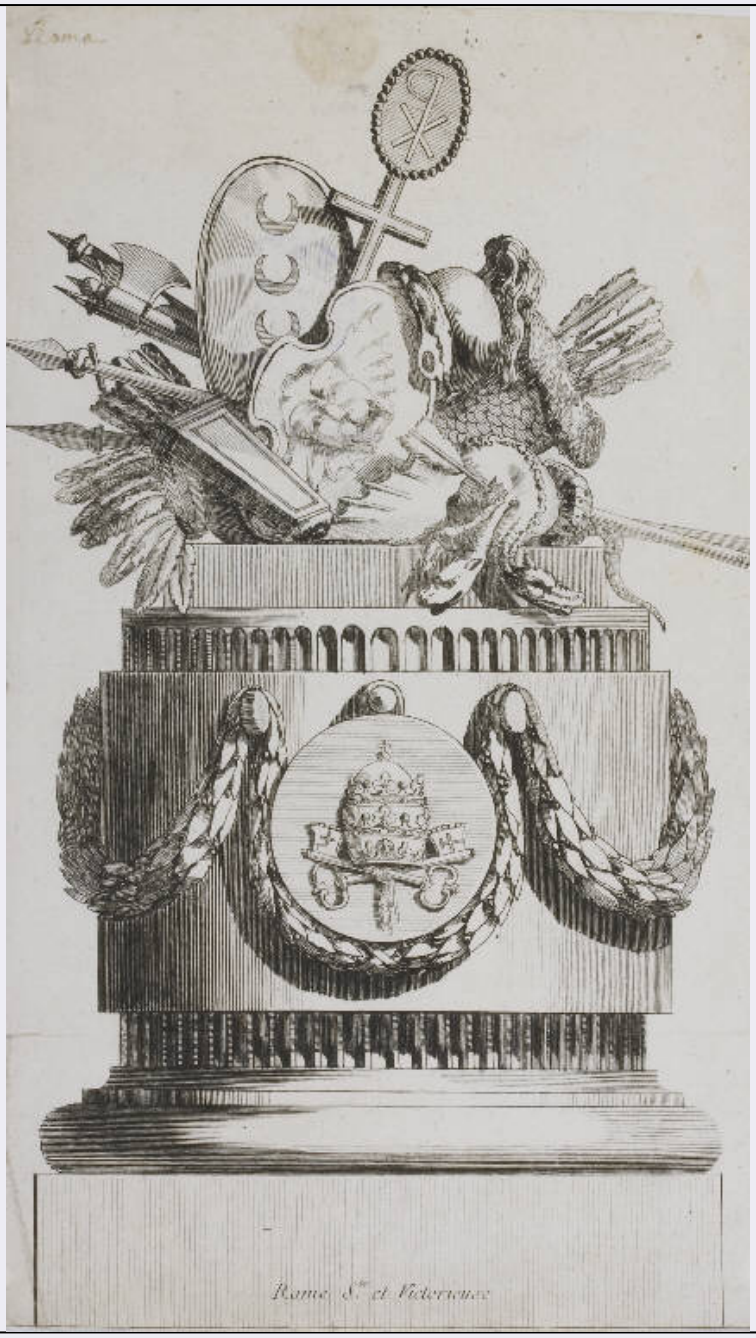

CD - CODICI	
TSK - Tipo Scheda	S
LIR - Livello ricerca	P
NCT - CODICE UNIVOCO	
NCTR - Codice regione	03
NCTN - Numero catalogo generale	01942135
ESC - Ente schedatore	R03
ECP - Ente competente	S27
RV - RELAZIONI	
RVE - STRUTTURA COMPLESSA	
RVEL - Livello	4
RVER - Codice bene radice	0301942135

OG - OGGETTO	
OGT - OGGETTO	
OGTD - Definizione	stampa tagliata
OGTV - Identificazione	elemento d'insieme
SGT - SOGGETTO	
SGTI - Identificazione	Trofeo allegorico di Roma
LC - LOCALIZZAZIONE GEOGRAFICA AMMINISTRATIVA	
PVC - LOCALIZZAZIONE GEOGRAFICO-AMMINISTRATIVA ATTUALE	
PVCS - Stato	Italia
PVCR - Regione	Lombardia
PVCP - Provincia	LC
PVCC - Comune	Lecco
LDC - COLLOCAZIONE SPECIFICA	
LDCT - Tipologia	villa
LDCQ - Qualificazione	comunale
LDCN - Denominazione	Villa Manzoni
LDCU - Denominazione spazio viabilistico	Via don Guanella, 1
LDCM - Denominazione raccolta	Musei Civici di Lecco
LDCS - Specifiche	Galleria Comunale d'Arte, piano primo, deposito 3, cassettiera 1, cassetto 11
UB - UBICAZIONE E DATI PATRIMONIALI	
INV - INVENTARIO DI MUSEO O DI SOPRINTENDENZA	
INVN - Numero	PA/1660
INVD - Data	NR
DT - CRONOLOGIA	
DTZ - CRONOLOGIA GENERICA	
DTZG - Secolo	sec. XVIII
DTZS - Frazione di secolo	seconda metà
DTS - CRONOLOGIA SPECIFICA	
DTSI - Da	1771
DTSV - Validita'	post
DTSF - A	1799
DTSL - Validita'	ante
DTM - Motivazione cronologia	analisi stilistica
DTM - Motivazione cronologia	analisi storica
AU - DEFINIZIONE CULTURALE	
AUT - AUTORE	
AUTR - Riferimento all'intervento	inventore
AUTM - Motivazione dell'attribuzione	analisi stilistica
AUTN - Nome scelto	Delafosse Jean-Charles

AUTA - Dati anagrafici	1734/ 1789
AUTH - Sigla per citazione	50002030
AUT - AUTORE	
AUTR - Riferimento all'intervento	disegnatore
AUTM - Motivazione dell'attribuzione	analisi stilistica
AUTN - Nome scelto	Delafosse Jean-Charles
AUTA - Dati anagrafici	1734/ 1789
AUTH - Sigla per citazione	50002030
AUT - AUTORE	
AUTR - Riferimento all'intervento	incisore
AUTM - Motivazione dell'attribuzione	analisi stilistica
AUTN - Nome scelto	Delafosse Jean-Charles
AUTA - Dati anagrafici	1734/ 1789
AUTH - Sigla per citazione	50002030
EDT - EDITORI STAMPATORI	
EDTN - Nome	Chéreau J. F.
EDTD - Dati anagrafici	notizie ultimo quarto sec. XVIII
EDTR - Ruolo	editore
EDTL - Luogo di edizione	Parigi/ St Jacques
MT - DATI TECNICI	
MTC - Materia e tecnica	acquaforte
MTC - Materia e tecnica	bulino
MIS - MISURE	
MISU - Unita'	UNR
MISR - Mancanza	MNR
MIF - MISURE FOGLIO	
MIFA - Altezza	33.5
MIFL - Larghezza	19.4
CO - CONSERVAZIONE	
STC - STATO DI CONSERVAZIONE	
STCC - Stato di conservazione	buono
RS - RESTAURI	
RST - RESTAURI	
RSTD - Data	1997-1998
RSTE - Ente responsabile	SBAS MI
DA - DATI ANALITICI	
DES - DESCRIZIONE	
DESI - Codifica Iconclass	||
	Armi: lance; scudo. Oggetti: frecce; chiavi; faretra. Abbigliamento:

DESS - Indicazioni sul soggetto	elmo. Decorazioni: testa di leone; festone. Animali fantastici: drago. Vegetali: foglie. Insegne ecclesiastiche: tiara. Simboli: croce; monogramma.
ISR - ISCRIZIONI	
ISRC - Classe di appartenenza	nota manoscritta
ISRS - Tecnica di scrittura	a penna
ISRT - Tipo di caratteri	corsivo
ISRP - Posizione	in alto, a sinistra
ISRI - Trascrizione	ROMA
ISR - ISCRIZIONI	
ISRC - Classe di appartenenza	didascalica
ISRL - Lingua	francese
ISRS - Tecnica di scrittura	NR
ISRP - Posizione	in basso, al centro
ISRI - Trascrizione	ROME S.t ET VICTORIEUSE
NSC - Notizie storico-critiche	La stampa fa parte di una serie con trofei allegorici di vari paesi e continenti. Il nome dell'autore si ricava dal Trofeo allegorico con l'Asia e l'Africa e da quello con la Germania, dove è anche indicato l'editore parigino Chereau. Questi dati inducono a ritenere che l'incisione faccia parte della "Nouvelle Iconologie Historique", manuale di decorazione di Delafosse, pubblicato nel 1771 (Mosser, 2000, p. 332).
TU - CONDIZIONE GIURIDICA E VINCOLI	
ACQ - ACQUISIZIONE	
ACQT - Tipo acquisizione	legato
ACQN - Nome	Vercelloni Carlo
CDG - CONDIZIONE GIURIDICA	
CDGG - Indicazione generica	proprietà Ente pubblico territoriale
CDGS - Indicazione specifica	Comune di Lecco
CDGI - Indirizzo	piazza Diaz, 1
DO - FONTI E DOCUMENTI DI RIFERIMENTO	
FTA - DOCUMENTAZIONE FOTOGRAFICA	
FTAX - Genere	documentazione allegata
FTAP - Tipo	fotografia colore
FTAN - Codice identificativo	S-G1050-00760_01
BIB - BIBLIOGRAFIA	
BIBX - Genere	bibliografia di confronto
BIBA - Autore	Mosser M.
BIBD - Anno di edizione	2000
BIBH - Sigla per citazione	NR
BIBN - V., pp., nn.	pp. 332-334
AD - ACCESSO AI DATI	

ADS - SPECIFICHE DI ACCESSO AI DATI	
ADSP - Profilo di accesso	1
ADSM - Motivazione	scheda contenente dati liberamente accessibili
CM - COMPILAZIONE	
CMP - COMPILAZIONE	
CMPD - Data	2007
CMPN - Nome	Virgilio, Giovanna
FUR - Funzionario responsabile	Cattaneo, Barbara