SCHEDA

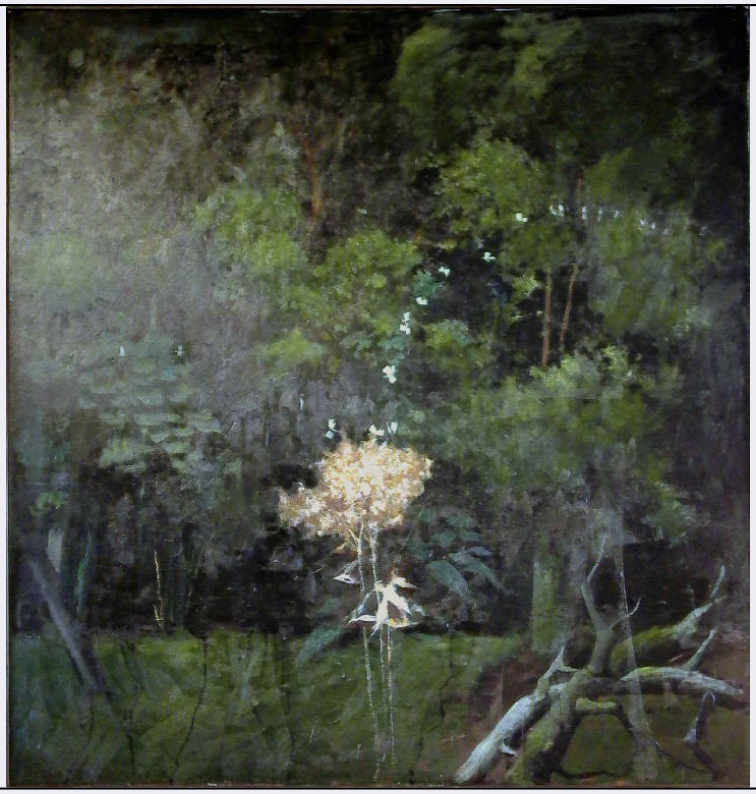

CD - CODICI	
TSK - Tipo Scheda	OA
LIR - Livello ricerca	C
NCT - CODICE UNIVOCO	
NCTR - Codice regione	03
NCTN - Numero catalogo generale	00642000
ESC - Ente schedatore	R03
ECP - Ente competente	S23
OG - OGGETTO	
OGT - OGGETTO	
OGTD - Definizione	dipinto
OGTV - Identificazione	opera isolata
SGT - SOGGETTO	
SGTI - Identificazione	Bosco con fiore secco e farfalle
SGTT - Titolo	Fiore secco e farfalle
LC - LOCALIZZAZIONE GEOGRAFICO-AMMINISTRATIVA	
PVC - LOCALIZZAZIONE GEOGRAFICO-AMMINISTRATIVA ATTUALE	
PVCS - Stato	Italia
PVCR - Regione	Lombardia
PVCP - Provincia	BS
PVCC - Comune	Chiari
LDC - COLLOCAZIONE SPECIFICA	
LDCT - Tipologia	palazzo

LDCQ - Qualificazione	privato
LDCN - Denominazione	Palazzo Faglia-Torri
LDCU - Denominazione spazio viabilistico	Via Bernardino Varisco, 9
LDCM - Denominazione raccolta	Fondazione Biblioteca Morcelli-Pinacoteca Repossi
LDCS - Specifiche	primo piano, sala "Pietro e Giovanni Repossi"
UB - UBICAZIONE E DATI PATRIMONIALI	
INV - INVENTARIO DI MUSEO O SOPRINTENDENZA	
INVN - Numero	D00236
INVD - Data	2006
LA - ALTRE LOCALIZZAZIONI GEOGRAFICO-AMMINISTRATIVE	
TCL - Tipo di localizzazione	luogo di esecuzione/fabbricazione
PRV - LOCALIZZAZIONE GEOGRAFICO-AMMINISTRATIVA	
PRVS - Stato	Italia
PRVR - Regione	Lombardia
PRVP - Provincia	BS
PRVC - Comune	Chiari
PRC - COLLOCAZIONE SPECIFICA	
PRCM - Denominazione raccolta	Collezione privata Repossi Giovanni
PRD - DATA	
PRDI - Data ingresso	1997
PRDU - Data uscita	2006
DT - CRONOLOGIA	
DTZ - CRONOLOGIA GENERICA	
DTZG - Secolo	sec. XX
DTS - CRONOLOGIA SPECIFICA	
DTSI - Da	1997
DTSV - Validita'	post
DTSF - A	1997
DTSL - Validita'	ante
DTM - Motivazione cronologia	data
AU - DEFINIZIONE CULTURALE	
AUT - AUTORE	
AUTM - Motivazione dell'attribuzione	firma
AUTN - Nome scelto	Repossi Giovanni
AUTA - Dati anagrafici	1929/
AUTH - Sigla per citazione	10000694
MT - DATI TECNICI	
MTC - Materia e tecnica	acrilico su tela
MIS - MISURE	

MISU - Unita'	cm
MISA - Altezza	173
MISL - Larghezza	163
CO - CONSERVAZIONE	
STC - STATO DI CONSERVAZIONE	
STCC - Stato di conservazione	buono
DA - DATI ANALITICI	
DES - DESCRIZIONE	
DESO - Indicazioni sull'oggetto	Sulla sfondo di una fitta foresta si staglia un fiore secco di colore chiaro; dalla sua chioma si staccano alcune farfalle che, allineate, volano via.
DESI - Codifica Iconclass	NR
DESS - Indicazioni sul soggetto	Piante. Vegetali: fiore. Animali: farfalle.
ISR - ISCRIZIONI	
ISRC - Classe di appartenenza	documentaria
ISRS - Tecnica di scrittura	a pennello
ISRP - Posizione	in basso a destra
ISRI - Trascrizione	G. repossi
NSC - Notizie storico-critiche	Il dipinto fa parte delle opere dell'ultimo periodo di Giovanni Repossi nel quale l'artista continua la sua ricerca nel mondo dell'inconscio e dell'anima nel quale simbolo preferito rimane il giardino e il bosco. La poesia è tutta racchiusa nei delicati accostamenti cromatici e nei giochi tonali delle diverse gradazioni di verde. L'intrico del bosco si apre sulla radura dove un solo fiore secco occupa il posto centrale e con la sua massa chiara e impalpabile diviene d'un tratto il luogo dell'illuminazione.
TU - CONDIZIONE GIURIDICA E VINCOLI	
ACQ - ACQUISIZIONE	
ACQT - Tipo acquisizione	donazione
ACQN - Nome	Repossi Giovanni
ACQD - Data acquisizione	2006
ACQL - Luogo acquisizione	BS/ Chiari
CDG - CONDIZIONE GIURIDICA	
CDGG - Indicazione generica	proprietà privata
CDGS - Indicazione specifica	Fondazione Biblioteca Morcelli-Pinacoteca Repossi
CDGI - Indirizzo	Via Bernardino Varisco, 9||25032 Chiari (BS)
DO - FONTI E DOCUMENTI DI RIFERIMENTO	
FTA - DOCUMENTAZIONE FOTOGRAFICA	
FTAX - Genere	documentazione allegata
FTAP - Tipo	fotografia digitale
FTAN - Codice identificativo	R03 OA-3y010-00236_01

FTAT - Note	riproduzione completa
FNT - FONTI E DOCUMENTI	
FNTP - Tipo	delibera
FNTA - Autore	Consiglio d'Amministrazione
FNTT - Denominazione	Delibera n. 3
FNTD - Data	2006 aprile 10
FNTN - Nome archivio	Archivio Fondazione Morcelli-Repossi
FNTS - Posizione	Delibere 2006
FNTI - Codice identificativo	NR
BIB - BIBLIOGRAFIA	
BIBX - Genere	bibliografia specifica
BIBA - Autore	Fondazione Biblioteca Morcelli-Pinacoteca Repossi
BIBD - Anno di edizione	2006
BIBH - Sigla per citazione	NR
BIBN - V., pp., nn.	p. 34
BIB - BIBLIOGRAFIA	
BIBX - Genere	bibliografia specifica
BIBA - Autore	Corradini M.
BIBD - Anno di edizione	2003
BIBH - Sigla per citazione	NR
BIBI - V., tavv., figg.	p. 87
MST - MOSTRE	
MSTT - Titolo	Giovanni Repossi Immagini di luce
MSTL - Luogo	BS/ Chiari, , 2003
MSTD - Data	NR
AD - ACCESSO AI DATI	
ADS - SPECIFICHE DI ACCESSO AI DATI	
ADSP - Profilo di accesso	1
ADSM - Motivazione	scheda contenente dati liberamente accessibili
CM - COMPILAZIONE	
CMP - COMPILAZIONE	
CMPD - Data	2006
CMPN - Nome	Fusari, Giuseppe
CMPN - Nome	Scorsetti, Monica
CMPN - Nome	Scorsetti, Monica
FUR - Funzionario responsabile	Bianchi, Eugenia