SCHEDA

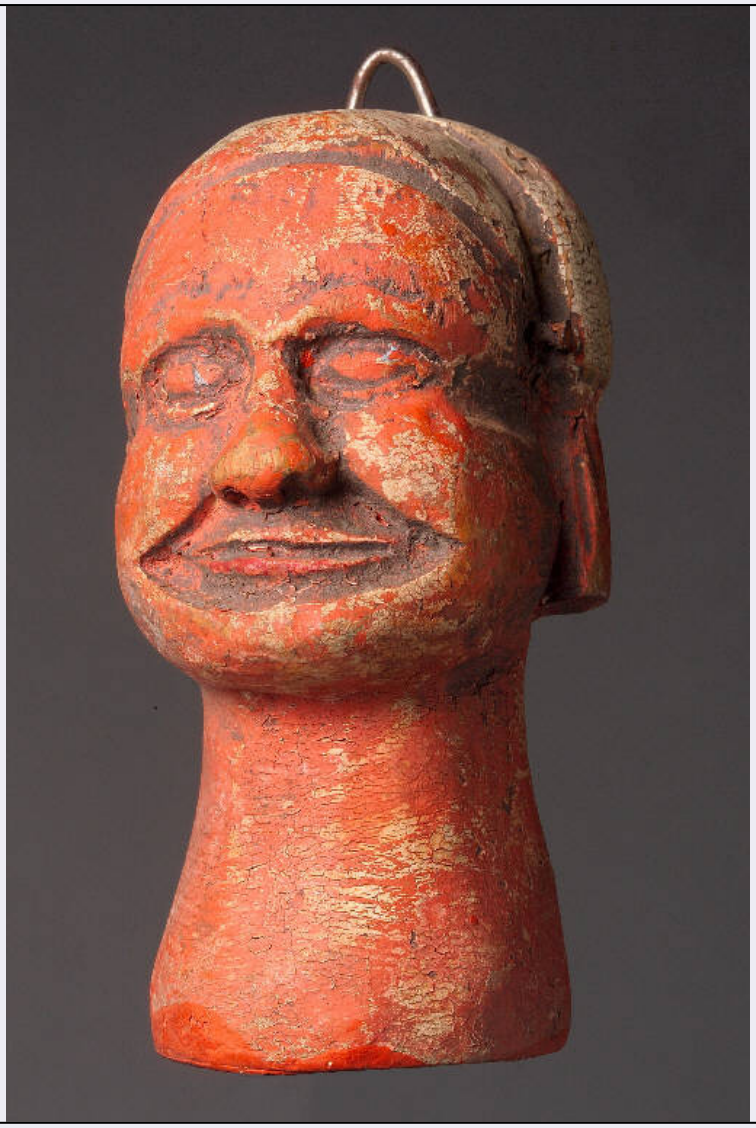

CD - CODICI	
TSK - Tipo Scheda	OA
LIR - Livello ricerca	C
NCT - CODICE UNIVOCO	
NCTR - Codice regione	03
NCTN - Numero catalogo generale	00596911
ESC - Ente schedatore	R03
ECP - Ente competente	S23
RV - RELAZIONI	
RSE - RELAZIONI DIRETTE	
RSER - Tipo relazione	luogo di collocazione/localizzazione

RSET - Tipo scheda	A
RSEC - Codice bene	0301931351
OG - OGGETTO	
OGT - OGGETTO	
OGTD - Definizione	testa di burattino
OGTV - Identificazione	insieme
SGT - SOGGETTO	
SGTI - Identificazione	Fagiolino
LC - LOCALIZZAZIONE GEOGRAFICO-AMMINISTRATIVA	
PVC - LOCALIZZAZIONE GEOGRAFICO-AMMINISTRATIVA ATTUALE	
PVCS - Stato	Italia
PVCR - Regione	Lombardia
PVCP - Provincia	MN
PVCC - Comune	San Benedetto Po
LDC - COLLOCAZIONE SPECIFICA	
LDCT - Tipologia	monastero
LDCQ - Qualificazione	benedettino
LDCN - Denominazione	Chiostro dei Secolari e di S. Simone
LDCC - Complesso monumentale di appartenenza	Abbazia di Polirone
LDCU - Denominazione spazio viabilistico	Piazza Teofilo Folengo, 22
LDCM - Denominazione raccolta	Museo Civico Polironiano
LDCS - Specifiche	magazzino
UB - UBICAZIONE E DATI PATRIMONIALI	
INV - INVENTARIO DI MUSEO O SOPRINTENDENZA	
INVN - Numero	000409/63
INVD - Data	1999
DT - CRONOLOGIA	

DTZ - CRONOLOGIA GENERICA	
DTZG - Secolo	sec. XIX
DTZS - Frazione di secolo	seconda metà
DTS - CRONOLOGIA SPECIFICA	
DTSI - Da	1850
DTSV - Validita'	post
DTSF - A	1899
DTSL - Validita'	ante
DTM - Motivazione cronologia	analisi stilistica
AU - DEFINIZIONE CULTURALE	
ATB - AMBITO CULTURALE	
ATBD - Denominazione	manifattura di Val Gardena
ATBR - Riferimento all'intervento	esecutore
ATBM - Motivazione dell'attribuzione	analisi stilistica
MT - DATI TECNICI	
MTC - Materia e tecnica	legno scolpito/ dipinto
MIS - MISURE	
MISU - Unita'	cm
MISA - Altezza	08,9
MISD - Diametro	4,2
CO - CONSERVAZIONE	
STC - STATO DI CONSERVAZIONE	
STCC - Stato di conservazione	mediocre
DA - DATI ANALITICI	
DES - DESCRIZIONE	
DESO - Indicazioni sull'oggetto	Testa tonita e scolpita, il colore originario è stato coperto e sostituito con un colore di fo ha interessato completamente la berretta bianca e il fiocco rosso. Integro non funzionant
DESI - Codifica Iconclass	NR
DESS - Indicazioni sul	NR

soggetto	
NSC - Notizie storico-critiche	Teste prodotte artigianalmente in serie dalla prima metà dell'800 fino alla seconda guerra famiglie di scultori si specializzavano nei soggetti che affluivano ad un committente che cedeva a venditori ambulanti che riempivano le gerle di queste teste e di altri manufatti i zona (giocattoli,stoviglie,ciotole). Si ritrovano teste in collezioni di varie parti d'Europa Grecia, dalla Francia ai Paesi dell'est Europa. In Italia sono presenti nelle seguenti collez Teatrale alla Scala, Scuola Paolo Grassi, Museo Faraggiana di Novara, il Castello dei Bu Collezione Forlai del Comune di Forlì,e in numerose collezioni private, tra queste la più Collezione Mercuriali di Cesenatico. Queste teste, per la maggioranza di piccole dimens essere "vestite" e diventare burattini oppure con l'aggiunta successiva di un corpo (non p diventare marionette. Le teste prodotte in dimensioni maggiori erano utilizzate da buratti professionisti. Le teste dopo essere state pennellate di bianco, venivano dipinte a temper semilucido con l'aggiunta, successiva, di chiaro d'uovo. I soggetti relativi alle teste eranc aree culturali (Fagiolino,Sandrone,Gioppino: per l'Italia settentrionale; Guignol e Gnafro Judy per l'Inghilterra, Kasperl per la Germania e i Paesi dell'Est Europeo), mentre le mas Dell'Arte (Arlecchino, Brighella, Dottore, Capitano, Pantalone, ecc.), erano distribuite i ||||||||||||||||||||||||||||||||||||||||||||||||||||||||||||||||||||||||||||||||
TU - CONDIZIONE GIURIDICA E VINCOLI	
ACQ - ACQUISIZIONE	
ACQT - Tipo acquisizione	acquisto
ACQN - Nome	Besutti, Giancarlo
ACQD - Data acquisizione	1996
CDG - CONDIZIONE GIURIDICA	
CDGG - Indicazione generica	proprietà Ente pubblico territoriale
CDGS - Indicazione specifica	Regione Lombardia
DO - FONTI E DOCUMENTI DI RIFERIMENTO	
FTA - DOCUMENTAZIONE FOTOGRAFICA	
FTAX - Genere	documentazione allegata
FTAP - Tipo	fotografia colore
FTAN - Codice identificativo	R03 OA-4p030-00065_01
BIB - BIBLIOGRAFIA	
BIBX - Genere	bibliografia di confronto
BIBA - Autore	Ruberti G.
BIBD - Anno di edizione	1932
BIBH - Sigla per citazione	NR
BIB - BIBLIOGRAFIA	
BIBX - Genere	bibliografia di confronto
BIBA - Autore	Val Gardena
BIBD - Anno di edizione	1967

BIBH - Sigla per citazione	NR
BIB - BIBLIOGRAFIA	
BIBX - Genere	bibliografia di confronto
BIBA - Autore	Burattini Marionette
BIBD - Anno di edizione	1980
BIBH - Sigla per citazione	NR
BIB - BIBLIOGRAFIA	
BIBX - Genere	bibliografia di confronto
BIBA - Autore	Mazzola A.
BIBD - Anno di edizione	1998
BIBH - Sigla per citazione	NR
AD - ACCESSO AI DATI	
ADS - SPECIFICHE DI ACCESSO AI DATI	
ADSP - Profilo di accesso	1
ADSM - Motivazione	scheda contenente dati liberamente accessibili
CM - COMPILAZIONE	
CMP - COMPILAZIONE	
CMPD - Data	2004
CMPN - Nome	Oppizzi, Tiziana
FUR - Funzionario responsabile	Melloni, Remo
RVM - TRASCRIZIONE PER INFORMATIZZAZIONE	
RVMD - Data	2004
RVMN - Nome	Melloni, Remo
AN - ANNOTAZIONI	
OSS - Osservazioni	<CONV302> VDST(1)=DVD||<CONV302> VDSI(1)=POLI||<CONV302> VDSP(1)=z