# SCHEDA

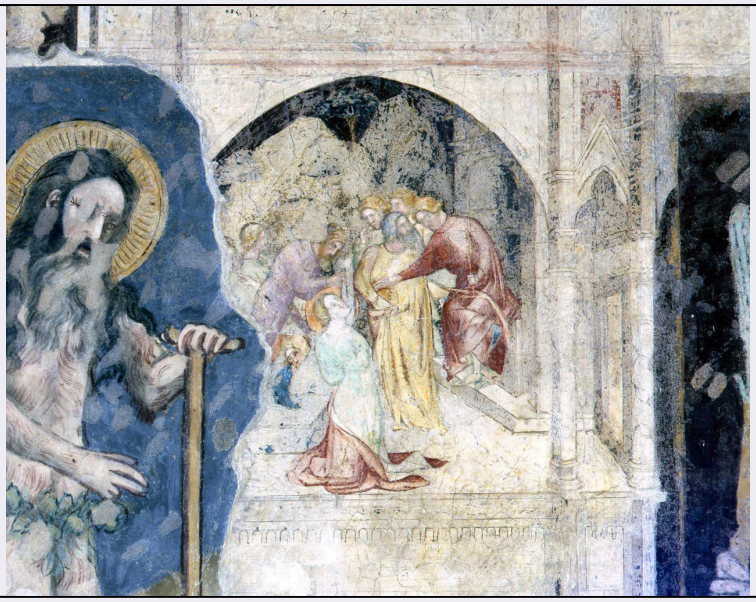

| | |
|---|---|
| **CD - CODICI** | |
| **TSK - Tipo Scheda** | OA |
| **LIR - Livello ricerca** | C |
| **NCT - CODICE UNIVOCO** | |
| **NCTR - Codice regione** | 09 |
| **NCTN - Numero catalogo generale** | 00115526 |
| **NCTS - Suffisso numero catalogo generale** | A |
| **ESC - Ente schedatore** | S156 |
| **ECP - Ente competente** | S156 |
| **RV - RELAZIONI** | |
| **RVE - STRUTTURA COMPLESSA** | |
| **RVEL - Livello** | 3 |
| **RVER - Codice bene radice** | 0900115526 A |
| **OG - OGGETTO** | |
| **OGT - OGGETTO** | |
| **OGTD - Definizione** | dipinto |
| **OGTV - Identificazione** | ciclo |
| **OGTP - Posizione** | al di sopra della porta |
| **SGT - SOGGETTO** | |
| **SGTI - Identificazione** | martirio di S. Apollonia |
| **LC - LOCALIZZAZIONE GEOGRAFICO-AMMINISTRATIVA** | |
| **PVC - LOCALIZZAZIONE GEOGRAFICO-AMMINISTRATIVA ATTUALE** | |
| **PVCS - Stato** | Italia |
| **PVCR - Regione** | Toscana |
| **PVCP - Provincia** | FI |
| **PVCC - Comune** | Firenze |

| | |
|---|---|
| **LDC - COLLOCAZIONE SPECIFICA** | |
| **UB - UBICAZIONE E DATI PATRIMONIALI** | |
| **UBO - Ubicazione originaria** | OR |
| **DT - CRONOLOGIA** | |
| **DTZ - CRONOLOGIA GENERICA** | |
| **DTZG - Secolo** | sec. XIV |
| **DTZS - Frazione di secolo** | seconda metà |
| **DTS - CRONOLOGIA SPECIFICA** | |
| **DTSI - Da** | 1390 |
| **DTSV - Validita'** | ca |
| **DTSF - A** | 1399 |
| **DTSL - Validita'** | ca |
| **DTM - Motivazione cronologia** | bibliografia |
| **AU - DEFINIZIONE CULTURALE** | |
| **AUT - AUTORE** | |
| **AUTM - Motivazione dell'attribuzione** | bibliografia |
| **AUTN - Nome scelto** | Cenni di Francesco di Ser Cenni |
| **AUTA - Dati anagrafici** | notizie 1369-1415 |
| **AUTH - Sigla per citazione** | 00000246 |
| **MT - DATI TECNICI** | |
| **MTC - Materia e tecnica** | intonaco/ pittura a fresco |
| **MIS - MISURE** | |
| **MISU - Unita'** | cm |
| **MISA - Altezza** | 80 |
| **MISL - Larghezza** | 92 |
| **CO - CONSERVAZIONE** | |
| **STC - STATO DI CONSERVAZIONE** | |
| **STCC - Stato di conservazione** | cattivo |
| **STCS - Indicazioni specifiche** | ampie cadute di colore |
| **DA - DATI ANALITICI** | |
| **DES - DESCRIZIONE** | |
| **DESO - Indicazioni sull'oggetto** | NR (recupero pregresso) |
| **DESI - Codifica Iconclass** | NR (recupero pregresso) |
| **DESS - Indicazioni sul soggetto** | Soggetti sacri. Personaggi: Sant'Apollonia. Figure: carnefice; governatore. Abbigliamento: all'antica. Paesaggi: monte; cielo. Architetture: edifici. Oggetti: tenaglie; scettro. |
| **TU - CONDIZIONE GIURIDICA E VINCOLI** | |
| **ACQ - ACQUISIZIONE** | |
| **ACQT - Tipo acquisizione** | soppressione |

| | |
|---|---|
| **ACQD - Data acquisizione** | 1866 |
| **CDG - CONDIZIONE GIURIDICA** | |
| **CDGG - Indicazione generica** | proprietà Stato |
| **DO - FONTI E DOCUMENTI DI RIFERIMENTO** | |
| **FTA - DOCUMENTAZIONE FOTOGRAFICA** | |
| **FTAX - Genere** | documentazione allegata |
| **FTAP - Tipo** | diapositiva colore |
| **FTAN - Codice identificativo** | ex art. 15, 23062 |
| **BIB - BIBLIOGRAFIA** | |
| **BIBX - Genere** | bibliografia specifica |
| **BIBA - Autore** | Boskovits M. |
| **BIBD - Anno di edizione** | 1975 |
| **BIBH - Sigla per citazione** | 00000221 |
| **BIBN - V., pp., nn.** | p. 287 |
| **BIB - BIBLIOGRAFIA** | |
| **BIBX - Genere** | bibliografia specifica |
| **BIBA - Autore** | Bacarelli Lecoratolo G. |
| **BIBD - Anno di edizione** | 1982 |
| **BIBH - Sigla per citazione** | 00001615 |
| **BIBN - V., pp., nn.** | pp. 383-385 |
| **AD - ACCESSO AI DATI** | |
| **ADS - SPECIFICHE DI ACCESSO AI DATI** | |
| **ADSP - Profilo di accesso** | 2 |
| **ADSM - Motivazione** | scheda di bene non adeguatamente sorvegliabile |
| **CM - COMPILAZIONE** | |
| **CMP - COMPILAZIONE** | |
| **CMPD - Data** | 1989 |
| **CMPN - Nome** | Civai A. |
| **FUR - Funzionario responsabile** | Damiani G. |
| **RVM - TRASCRIZIONE PER INFORMATIZZAZIONE** | |
| **RVMD - Data** | 2006 |
| **RVMN - Nome** | ARTPAST/ Bellini F. |
| **AGG - AGGIORNAMENTO - REVISIONE** | |
| **AGGD - Data** | 2006 |
| **AGGN - Nome** | ARTPAST/ Bellini F. |
| **AGGF - Funzionario responsabile** | NR (recupero pregresso) |