

# SCHEDA

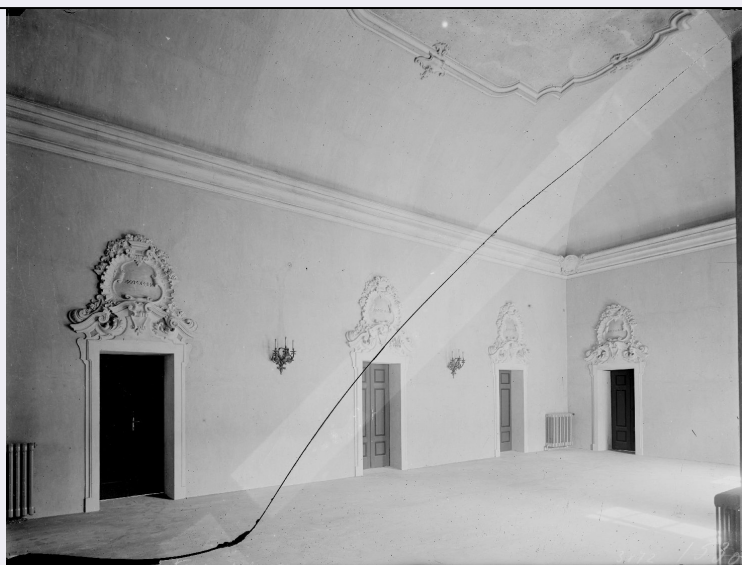

## CD - CODICI

TSK - Tipo di scheda	F
LIR - Livello di ricerca	P
NCT - CODICE UNIVOCO	
NCTR - Codice regione	03
NCTN - Numero catalogo generale	00727628
ESC - Ente schedatore	S74
ECP - Ente competente	S74

## LC - LOCALIZZAZIONE

### PVC - LOCALIZZAZIONE GEOGRAFICO-AMMINISTRATIVA

PVCR - Regione	Lombardia
PVCP - Provincia	BS
PVCC - Comune	Brescia

### LDC - COLLOCAZIONE SPECIFICA

LDCT - Tipologia	palazzo
LDCN - Denominazione attuale	Palazzo Porro Schiaffinati, ex Chizzola
LDCU - Indirizzo	via Gezio Calini, 26
LDCM - Denominazione raccolta	Archivio fotografico SBAP BS

## UB - UBICAZIONE

### UBF - UBICAZIONE FOTO

UBFP - Fondo	Fondo Lastre
--------------	--------------

### INV - INVENTARIO

INVN - Numero di inventario generale	3872
INVD - Data di inventariazione	1920-1977

## LA - ALTRE LOCALIZZAZIONI

<b>TCL - Tipo di collocazione</b>	luogo di provenienza
-----------------------------------	----------------------

**PRV - LOCALIZZAZIONE GEOGRAFICO-AMMINISTRATIVA**

<b>PRVR - Regione</b>	Veneto
-----------------------	--------

<b>PRVP - Provincia</b>	VR
-------------------------	----

<b>PRVC - Comune</b>	Verona
----------------------	--------

**PRC - COLLOCAZIONE SPECIFICA**

<b>PRCT - Tipologia architettonica</b>	palazzo
--	---------

<b>PRCD - Denominazione</b>	Palazzo Orti Manara
-----------------------------	---------------------

<b>PRCM - Denominazione raccolta</b>	Archivio fotografico SBAP VR
--	------------------------------

**PRD - DATA**

<b>PRDU - Data uscita</b>	1967
---------------------------	------

**LA - ALTRE LOCALIZZAZIONI**

<b>TCL - Tipo di collocazione</b>	collocazione successiva
-----------------------------------	-------------------------

**PRV - LOCALIZZAZIONE GEOGRAFICO-AMMINISTRATIVA**

<b>PRVR - Regione</b>	Veneto
-----------------------	--------

<b>PRVP - Provincia</b>	VR
-------------------------	----

<b>PRVC - Comune</b>	Verona
----------------------	--------

**PRC - COLLOCAZIONE SPECIFICA**

<b>PRCT - Tipologia architettonica</b>	convento
--	----------

<b>PRCD - Denominazione</b>	Soprintendenza per i Beni Architettonici e Paesagg
-----------------------------	--

<b>PRCC - Complesso monumentale di appartenenza</b>	ex convento di San Fermo Maggiore
---	-----------------------------------

<b>PRCM - Denominazione raccolta</b>	Archivio fotografico SBAP VR
--	------------------------------

**PRD - DATA**

<b>PRDI - Data ingresso</b>	1967
-----------------------------	------

<b>PRDU - Data uscita</b>	1977
---------------------------	------

**OG - OGGETTO****OGT - OGGETTO**

<b>OGTD - Definizione dell'oggetto</b>	negativo
--	----------

<b>OGTB - Natura biblioteconomica dell'oggetto</b>	m
--	---

**QNT - QUANTITA'**

<b>QNTN - Numero oggetti /elementi</b>	1
--	---

**SG - SOGGETTO****SGT - SOGGETTO**

<b>SGTI - Identificazione</b>	Mantova - Architettura - Restauri
-------------------------------	-----------------------------------

<b>SGTD - Indicazioni sul</b>	Mantova - Casa del Fascio - già Palazzo Ippoliti, poi Teni - via fratelli
-------------------------------	---

<b>soggetto</b>	Bandiera 32 - ambiente d'ingresso ai saloni - dopo i restauri
<b>SGL - TITOLO</b>	
<b>SGLT - Titolo proprio</b>	Casa Fascio. Anticamera
<b>SGLS - Specifiche titolo</b>	manoscritto a matita sul lato emulsione
<b>LR - LUOGO E DATA DELLA RIPRESA</b>	
<b>LRC - LOCALIZZAZIONE</b>	
<b>LRCR - Regione</b>	Lombardia
<b>LRCP - Provincia</b>	MN
<b>LRCC - Comune</b>	Mantova
<b>LRO - Occasione</b>	dopo i restauri
<b>LRD - Data</b>	1931 post
<b>DT - CRONOLOGIA</b>	
<b>DTZ - CRONOLOGIA GENERICA</b>	
<b>DTZG - Secolo</b>	XX
<b>DTS - CRONOLOGIA SPECIFICA</b>	
<b>DTSI - Da</b>	1931
<b>DTSV - Validità</b>	post
<b>DTSF - A</b>	1934
<b>DTSL - Validità</b>	ante
<b>DTM - MOTIVAZIONE CRONOLOGIA</b>	
<b>DTMM - Motivazione</b>	documentazione
<b>DTMS - Specifiche</b>	Soprintendenza BAP Brescia, Archivio Monumenti, b. 61: Mantova, Edificio via Fratelli Bandiera 32
<b>AU - DEFINIZIONE CULTURALE</b>	
<b>AUF - AUTORE DELLA FOTOGRAFIA</b>	
<b>AUFN - Nome scelto (autore personale)</b>	Anonimo
<b>AUFA - Dati anagrafici /estremi cronologici</b>	attivo prima metà sec. XX
<b>AUFR - Riferimento all'intervento</b>	fotografo principale
<b>AUFM - Motivazione dell'attribuzione</b>	n.r. [non rilevabile]
<b>MT - DATI TECNICI</b>	
<b>MTX - Indicazione di colore</b>	B/ N
<b>MTC - Materia e tecnica</b>	gelatina bromuro d'argento/ vetro
<b>MIS - MISURE</b>	
<b>MISO - Tipo misure</b>	supporto primario
<b>MISU - Unità di misura</b>	mm
<b>MISA - Altezza</b>	180
<b>MISL - Larghezza</b>	240
<b>FRM - Formato</b>	18 x 24
<b>CO - CONSERVAZIONE</b>	
<b>STC - STATO DI CONSERVAZIONE</b>	

<b>STCC - Stato di conservazione</b>	buono
<b>STCS - Indicazioni specifiche</b>	frattura del supporto in vetro/ tracce di nastro adesivo in corrispondenza della frattura / specchio d'argento/ impronte / graffi
<b>RS - RESTAURI</b>	
<b>RST - RESTAURI</b>	
<b>RSTD - Data</b>	2010
<b>RSTE - Ente responsabile</b>	SBAP BS
<b>RSTN - Nome dell'operatore</b>	La Fototeca
<b>DA - DATI ANALITICI</b>	
<b>ISR - ISCRIZIONI</b>	
<b>ISRC - Classe di appartenenza</b>	documentaria
<b>ISRS - Tecnica di scrittura</b>	a inchiostro
<b>ISRP - Posizione</b>	lato emulsione: in basso a destra
<b>ISRI - Trascrizione</b>	3872
<b>ISR - ISCRIZIONI</b>	
<b>ISRC - Classe di appartenenza</b>	documentaria
<b>ISRS - Tecnica di scrittura</b>	a matita
<b>ISRP - Posizione</b>	lato emulsione: in basso a destra
<b>ISRI - Trascrizione</b>	1530 [depennato]
<b>ISR - ISCRIZIONI</b>	
<b>ISRC - Classe di appartenenza</b>	didascalica
<b>ISRS - Tecnica di scrittura</b>	a matita
<b>ISRP - Posizione</b>	lato emulsione: in basso a sinistra
<b>ISRI - Trascrizione</b>	Casa Fascio. Anticamera
<b>DSO - Indicazioni sull'oggetto</b>	<p>La lastra rotta è stata montata a pacchetto in un vassoio di cartone conservazione a grammatura pesante e di spessore adeguato e doppiata nel recto da una lastra di vetro neutro. La struttura rigida così ottenuta, attraverso l'impiego di materiali neutri, permette di visionare la lastra senza pericoli. Il numero di inventario del negativo "3872" e le ulteriori segnature e iscrizioni con le relative posizioni si ricavano dall'inventario storico veronese, dalla scansione eseguita prima del restauro della lastra e dalle note di restauro.</p> <p>La fotografia fa parte di un piccolo reportage relativo alla "Casa del Fascio", palazzo mantovano del Settecento sito in via Fratelli Bandiera 32, originariamente residenza dei marchesi Ippoliti, poi di proprietà Teni e quindi nel 1932 alienato alla Federazione Provinciale Fascista. Le fotografie oggetto di questa raccolta possono essere ricondotte al passaggio di proprietà dell'edificio, da poco sottoposto a dichiarazione di vincolo, e al risultato dei lavori di adattamento del palazzo a sede del Partito. Nel 1932 Clinio Cottafavi scriveva al soprintendente di Verona di essere stato incaricato "come ispettore onorario ai Monumenti di Mantova, di vigilare appena si inizieranno i lavori di adattamento del fabbricato ... sarei ben lieto di seguire i lavori di demolizione per vedere se venissero in luce importanti cose sotto le attuali sovrastrutture per impedirne la distruzione e segnalarle poi a</p>

**NSC - Notizie storico-critiche**

codesta Soprintendenza ..." (SBAP Brescia, Archivio Monumenti, b. 61: Mantova. Edificio via Fratelli Bandiera 32, lettera 18 febbraio 1932). Sempre Cottafavi assicurava poco dopo che "non solo non si frazionano grandi in piccoli ambienti, ma si abbattono sparsaie per restituire tre saloni alla primitiva grandiosità ... non si porta alcuna modifica alla facciata e non si tocca lo scalone" (IBIDEM, lettera 20 febbraio 1932). I lavori avrebbero portato in luce, sotto il canniccio di un salone, un soffitto ligneo e un fregio ottocentesco ben visibili in una delle fotografie del reportage (NCTN 000) e avrebbero compreso anche un adattamento della facciata (SBAP Brescia, Archivio Monumenti, b. 61, lettera 7 luglio 1932). Sulla base della documentazione, che peraltro si interrompe fino al 1948 -quando il Palazzo era ormai entrato a far parte del Demanio statale- e del riscontro con le immagini, che restituiscono l'aspetto del Palazzo in perfetto stato di ordine e decoro, a restauri ultimati, si propone una datazione agli anni 1932-1933.

**TU - CONDIZIONE GIURIDICA E VINCOLI****ACQ - ACQUISIZIONE**

<b>ACQT - Tipo acquisizione</b>	trasferimento
<b>ACQN - Nome</b>	SBAP VR
<b>ACQD - Data acquisizione</b>	1977
<b>ACQL - Luogo acquisizione</b>	BS/ Brescia

**CDG - CONDIZIONE GIURIDICA**

<b>CDGG - Indicazione generica</b>	proprietà Stato
<b>CDGS - Indicazione specifica</b>	Ministero per i Beni e le Attività Culturali SBAP BS
<b>CDGI - Indirizzo</b>	via Gezio Calini, 26

**DO - FONTI E DOCUMENTI DI RIFERIMENTO****FTA - FOTOGRAFIE**

<b>FTAX - Genere</b>	documentazione allegata
<b>FTAP - Tipo</b>	fotografia digitale
<b>FTAF - Formato</b>	jpg
<b>FTAN - Codice identificativo</b>	SBAPBS3872
<b>FTAT - Note</b>	positivo

**FTA - FOTOGRAFIE**

<b>FTAX - Genere</b>	documentazione allegata
<b>FTAP - Tipo</b>	fotografia digitale
<b>FTAF - Formato</b>	jpg
<b>FTAN - Codice identificativo</b>	SBAPBS3872N

**FNT - FONTI ARCHIVISTICHE**

<b>FNTT - Denominazione</b>	Mantova. Edificio via Fratelli Bandiera 32
<b>FNTD - Data</b>	1926-1932
<b>FNTN - Nome archivio</b>	Soprintendenza per i Beni Architettonici e Paesaggistici per le province di Brescia, Cremona e Mantova/ Archivio Monumenti
<b>FNTS - Posizione</b>	busta 61

**BSE - BIBLIOGRAFIA SU SUPPORTO ELETTRONICO**

<b>BSEX - Genere</b>	bibliografia di confronto
<b>BSES - Tipo di supporto</b>	risorsa elettronica con accesso remoto
<b>BSEA - Autore/curatore dell'opera</b>	Rotary Club Mantova 2050
<b>BSET - Titolo dell'opera</b>	Mantova città d'arte, anche minore. Prima parte della relazione fatta al Rotary Club Mantova e al Rotary Club Postumia nel 1999 e nel 2000
<b>BSEE - Editore/Produttore /Distributore</b>	Rotary Club Mantova 2050
<b>BSER - Autore del contributo</b>	Mondadori F.
<b>BSEC - Titolo del contributo /parte componente</b>	Rotary Club Mantova - Archivio - Articoli ed iniziative
<b>BSEI - Indirizzo di rete</b>	<a href="http://www.rotarymantova.it/?p=archivio&amp;stat">http://www.rotarymantova.it/?p=archivio&amp;stat</a>
<b>CM - COMPILAZIONE</b>	
<b>CMP - COMPILAZIONE</b>	
<b>CMPD - Data</b>	2012
<b>CMPN - Nome compilatore</b>	Vecchio D.
<b>FUR - Funzionario responsabile</b>	Sala L.