

SCHEDA

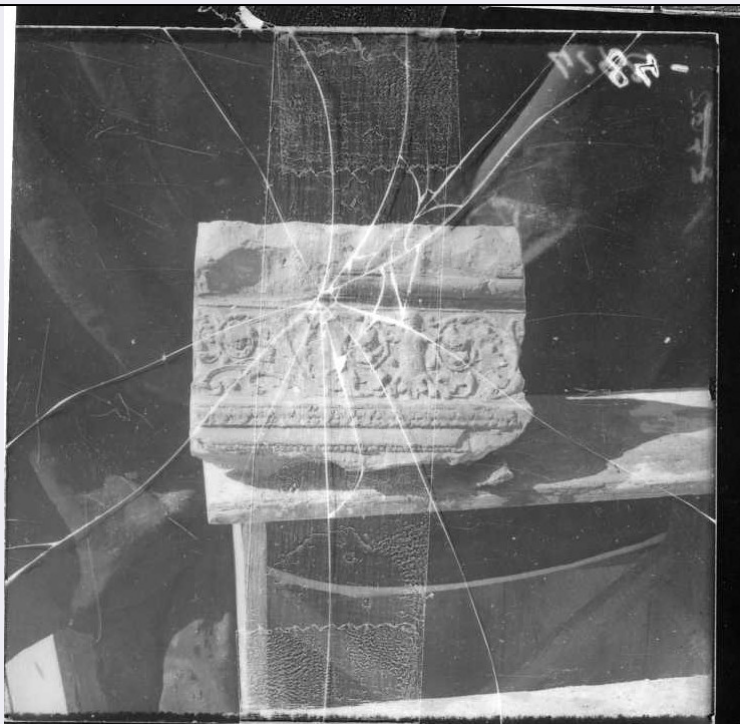

CD - CODICI

TSK - Tipo di scheda	F
LIR - Livello di ricerca	P
NCT - CODICE UNIVOCO	
NCTR - Codice regione	03
NCTN - Numero catalogo generale	00727422
ESC - Ente schedatore	S74
ECP - Ente competente	S74

LC - LOCALIZZAZIONE

PVC - LOCALIZZAZIONE GEOGRAFICO-AMMINISTRATIVA

PVCR - Regione	Lombardia
PVCP - Provincia	BS
PVCC - Comune	Brescia

LDC - COLLOCAZIONE SPECIFICA

LDCT - Tipologia	palazzo
LDCN - Denominazione attuale	Palazzo Porro Schiaffinati, ex Chizzola
LDCU - Indirizzo	via Gezio Calini, 26
LDCM - Denominazione raccolta	Archivio fotografico SBAP BS

UB - UBICAZIONE

UBF - UBICAZIONE FOTO

UBFP - Fondo	Fondo Lastre
--------------	--------------

INV - INVENTARIO

INVN - Numero di	
------------------	--

inventario generale	4284
INVD - Data di inventariazione	1920-1977
LA - ALTRE LOCALIZZAZIONI	
TCL - Tipo di collocazione	luogo di provenienza
PRV - LOCALIZZAZIONE GEOGRAFICO-AMMINISTRATIVA	
PRVR - Regione	Veneto
PRVP - Provincia	VR
PRVC - Comune	Verona
PRC - COLLOCAZIONE SPECIFICA	
PRCT - Tipologia architettonica	palazzo
PRCD - Denominazione	Palazzo Orti Manara
PRCM - Denominazione raccolta	Archivio fotografico SBAP VR
PRD - DATA	
PRDU - Data uscita	1967
LA - ALTRE LOCALIZZAZIONI	
TCL - Tipo di collocazione	collocazione successiva
PRV - LOCALIZZAZIONE GEOGRAFICO-AMMINISTRATIVA	
PRVR - Regione	Veneto
PRVP - Provincia	VR
PRVC - Comune	Verona
PRC - COLLOCAZIONE SPECIFICA	
PRCT - Tipologia architettonica	convento
PRCD - Denominazione	Soprintendenza per i Beni Architettonici e Paesagg
PRCC - Complesso monumentale di appartenenza	ex convento di San Fermo Maggiore
PRCM - Denominazione raccolta	Archivio fotografico SBAP VR
PRD - DATA	
PRDI - Data ingresso	1967
PRDU - Data uscita	1977
OG - OGGETTO	
OGT - OGGETTO	
OGTD - Definizione dell'oggetto	negativo
OGTB - Natura biblioteconomica dell'oggetto	m
QNT - QUANTITA'	
QNTN - Numero oggetti /elementi	1

SG - SOGGETTO**SGT - SOGGETTO**

SGTI - Identificazione	Mantova - Architetture - Restauri - Sculture
SGTD - Indicazioni sul soggetto	Mantegna Andrea - Fancelli Luca - Mantova - Casa del Mantegna - fronte di camino ornato da motivi antropomorfi che cingono girali con foglie di vite e grappoli d'uva - durante i restauri

SGL - TITOLO

SGLA - Titolo attributo	Casa del Mantegna, fronte di camino, durante i restauri
SGLS - Specifiche titolo	del catalogatore

LR - LUOGO E DATA DELLA RIPRESA**LRC - LOCALIZZAZIONE**

LRCR - Regione	Lombardia
LRCP - Provincia	MN
LRCC - Comune	Mantova
LRO - Occasione	durante i restauri
LRD - Data	1942 ante

DT - CRONOLOGIA**DTZ - CRONOLOGIA GENERICA**

DTZG - Secolo	XX
----------------------	----

DTS - CRONOLOGIA SPECIFICA

DTSI - Da	1939
DTSV - Validità	post
DTSF - A	1942
DTSL - Validità	ante

DTM - MOTIVAZIONE CRONOLOGIA

DTMM - Motivazione	bibliografia
DTMS - Specifiche	Sacchi 2000

AU - DEFINIZIONE CULTURALE**AUF - AUTORE DELLA FOTOGRAFIA**

AUFN - Nome scelto (autore personale)	Anonimo
AUFA - Dati anagrafici /estremi cronologici	attivo prima metà sec. XX
AUFR - Riferimento all'intervento	fotografo principale
AUFM - Motivazione dell'attribuzione	n.r. [non rilevabile]

AUT - ALTRO AUTORE

AUTN - Nome scelto (autore personale)	Mantegna, Andrea
AUTA - Dati anagrafici	1431/ 1506
AUTR - Riferimento all'intervento	pittore
AUTM - Motivazione dell'attribuzione	bibliografia

AUT - ALTRO AUTORE

AUTN - Nome scelto (autore personale)	Fancelli, Luca
AUTA - Dati anagrafici	1430/ 1502
AUTR - Riferimento all'intervento	architetto
AUTM - Motivazione dell'attribuzione	bibliografia

MT - DATI TECNICI

MTX - Indicazione di colore	B/ N
MTC - Materia e tecnica	gelatina bromuro d'argento/ vetro
MIS - MISURE	
MISO - Tipo misure	supporto primario
MISU - Unità di misura	mm
MISA - Altezza	60
MISL - Larghezza	60
FRM - Formato	6 x 6

CO - CONSERVAZIONE**STC - STATO DI CONSERVAZIONE**

STCC - Stato di conservazione	cattivo
STCS - Indicazioni specifiche	fratture/ lacune/ tracce di colla

RS - RESTAURI**RST - RESTAURI**

RSTD - Data	2010
RSTE - Ente responsabile	SBAP BS
RSTN - Nome dell'operatore	La Fototeca

DA - DATI ANALITICI**ISR - ISCRIZIONI**

ISRC - Classe di appartenenza	documentaria
ISRS - Tecnica di scrittura	a inchiostro
ISRP - Posizione	lato emulsione: in alto a sinistra
ISRI - Trascrizione	4284 [84 corretto da altre cifre, forse 92]

ISR - ISCRIZIONI

ISRC - Classe di appartenenza	documentaria
ISRS - Tecnica di scrittura	a inchiostro
ISRP - Posizione	lato emulsione: a destra in basso
ISRI - Trascrizione	2462

La lastra rotta è stata montata a pacchetto in un vassoio di cartone conservazione a grammatura pesante e di spessore adeguato e doppiata nel recto da una lastra di vetro neutro. Le lacune sono state integrate con carta neutra. La struttura rigida così ottenuta, attraverso l'impiego

DSO - Indicazioni sull'oggetto

di materiali neutri, permette di visionare la lastra senza pericoli. L'unica segnatura visibile sulla lastra é "4284"; dalla scansione eseguita prima del restauro e dalle note di restauro si ricavano la segnatura 2462 e la relativa posizione. La lastra fa parte di un gruppo di negativi conservati in un contenitore non idoneo sottoposto in passato, a quanto pare, a una rovinosa caduta con grave degrado del supporto in vetro.

NSC - Notizie storico-critiche

La ripresa fa parte del reportage fotografico eseguito a corredo della campagna di restauro della Casa del Mantegna, l'abitazione-studio mantovana dell'artista, negli anni 1940-1942. A quell'epoca il soprintendente ai Monumenti di Verona, Raffaello Niccoli, assunse la direzione dei lavori di restauro della struttura, di proprietà della Provincia di Mantova, occupata dall'Istituto Tecnico "A. Pitentino". Niccoli fece eseguire dalla Soprintendenza rilievi e disegni e raccolse "un documentario, il più completo che è stato possibile, di fotografie dei vari ritrovamenti e delle varie fasi del lavoro ... in parte eseguite dal fotografo Calzolari e in parte direttamente dalla Soprintendenza" (SBAP Brescia, Archivio Monumenti, b. 21/2: Mantova. Casa del Mantegna, lettere del 15 e del 30 maggio 1941). Attraverso questo reportage, la "Prima relazione sui lavori di restauro" (conservata presso l'Archivio Storico della Provincia di Mantova e riportata ampiamente in bibliografia (G. Sacchi, Mantegna Archipictor. La dimora dell'artista, Mantova 2000, pp. 53-67) e altro materiale documentario degli anni 1938-1942, è possibile seguire i passaggi e i momenti attraverso i quali la residenza quattrocentesca venne riportata allo struttura originaria. Le lettere, i documenti e la relazione del maggio 1941 permettono altresì di stabilire un terminus ante quem per la maggior parte, se non per tutta, la campagna fotografica e stabilire quindi un arco cronologico di esecuzione delle riprese tra il 1940 e il 1941.

TU - CONDIZIONE GIURIDICA E VINCOLI**ACQ - ACQUISIZIONE**

ACQT - Tipo acquisizione trasferimento

ACQN - Nome SBAP VR

ACQD - Data acquisizione 1977

ACQL - Luogo acquisizione BS/ Brescia

CDG - CONDIZIONE GIURIDICA

CDGG - Indicazione generica proprietà Stato

CDGS - Indicazione specifica Ministero per i Beni e le Attività Culturali SBAP BS

CDGI - Indirizzo via Gezio Calini, 26

DO - FONTI E DOCUMENTI DI RIFERIMENTO**FTA - FOTOGRAFIE**

FTAX - Genere documentazione allegata

FTAP - Tipo fotografia digitale

FTAF - Formato jpg

FTAN - Codice identificativo SBAPBS4284

FTAT - Note positivo

FTA - FOTOGRAFIE

FTAX - Genere	documentazione allegata
FTAP - Tipo	fotografia digitale
FTAF - Formato	jpg
FTAN - Codice identificativo	SBAPBS4284N
FNT - FONTI ARCHIVISTICHE	
FNTT - Denominazione	Mantova. Casa del Mantegna
FNTD - Data	1941
FNTN - Nome archivio	Soprintendenza per i Beni Architettonici e Paesaggistici per le province di Brescia, Cremona e Mantova/ Archivio Monumenti
FNTS - Posizione	busta 21/2
BIB - BIBLIOGRAFIA	
BIBX - Genere	bibliografia di confronto
BIBA - Autore	Sacchi G.
BIBD - Anno di edizione	2000
BIBN - V., pp., nn.	pp. 49-105
CM - COMPILAZIONE	
CMP - COMPILAZIONE	
CMPD - Data	2012
CMPN - Nome compilatore	Vecchio D.
FUR - Funzionario responsabile	Sala L.