

SCHEDA

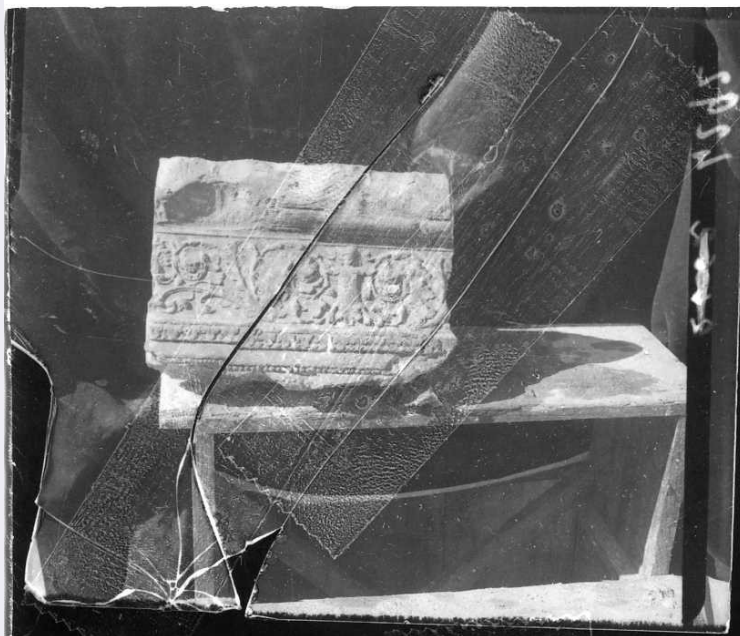

CD - CODICI

TSK - Tipo di scheda	F
LIR - Livello di ricerca	P
NCT - CODICE UNIVOCO	
NCTR - Codice regione	03
NCTN - Numero catalogo generale	00727429
ESC - Ente schedatore	S74
ECP - Ente competente	S74

LC - LOCALIZZAZIONE

PVC - LOCALIZZAZIONE GEOGRAFICO-AMMINISTRATIVA

PVCR - Regione	Lombardia
PVCP - Provincia	BS
PVCC - Comune	Brescia

LDC - COLLOCAZIONE SPECIFICA

LDCT - Tipologia	palazzo
LDCN - Denominazione attuale	Palazzo Porro Schiaffinati, ex Chizzola
LDCU - Indirizzo	via Gezio Calini, 26
LDCM - Denominazione raccolta	Archivio fotografico SBAP BS

UB - UBICAZIONE

UBF - UBICAZIONE FOTO

UBFP - Fondo	Fondo Lastre
--------------	--------------

INV - INVENTARIO

INVN - Numero di inventario generale	4292
INVD - Data di	

inventariazione	1920-1977
-----------------	-----------

LA - ALTRE LOCALIZZAZIONI

TCL - Tipo di collocazione	luogo di provenienza
----------------------------	----------------------

PRV - LOCALIZZAZIONE GEOGRAFICO-AMMINISTRATIVA

PRVR - Regione	Veneto
----------------	--------

PRVP - Provincia	VR
------------------	----

PRVC - Comune	Verona
---------------	--------

PRC - COLLOCAZIONE SPECIFICA

PRCT - Tipologia architettonica	palazzo
------------------------------------	---------

PRCD - Denominazione	Palazzo Orti Manara
----------------------	---------------------

PRCM - Denominazione raccolta	Archivio fotografico SBAP VR
----------------------------------	------------------------------

PRD - DATA

PRDU - Data uscita	1967
--------------------	------

LA - ALTRE LOCALIZZAZIONI

TCL - Tipo di collocazione	collocazione successiva
----------------------------	-------------------------

PRV - LOCALIZZAZIONE GEOGRAFICO-AMMINISTRATIVA

PRVR - Regione	Veneto
----------------	--------

PRVP - Provincia	VR
------------------	----

PRVC - Comune	Verona
---------------	--------

PRC - COLLOCAZIONE SPECIFICA

PRCT - Tipologia architettonica	convento
------------------------------------	----------

PRCD - Denominazione	Soprintendenza per i Beni Architettonici e Paesagg
----------------------	--

PRCC - Complesso monumentale di appartenenza	ex convento di San Fermo Maggiore
--	-----------------------------------

PRCM - Denominazione raccolta	Archivio fotografico SBAP VR
----------------------------------	------------------------------

PRD - DATA

PRDI - Data ingresso	1967
----------------------	------

PRDU - Data uscita	1977
--------------------	------

OG - OGGETTO

OGT - OGGETTO

OGTD - Definizione dell'oggetto	negativo
------------------------------------	----------

OGTB - Natura biblioteconomica dell'oggetto	m
---	---

QNT - QUANTITA'

QNTN - Numero oggetti /elementi	1
------------------------------------	---

SG - SOGGETTO

SGT - SOGGETTO

SGTI - Identificazione	Mantova - Architetture - Restauri - Sculture
SGTD - Indicazioni sul soggetto	Mantegna Andrea - Fancelli Luca - Mantova - Casa del Mantegna - fronte di camino ornato da motivi antropomorfi che cingono girali con foglie di vite e grappoli d'uva - durante i restauri
SGL - TITOLO	
SGLA - Titolo attributo	Casa del Mantegna, fronte di camino, durante i restauri
SGLS - Specifiche titolo	del catalogatore
LR - LUOGO E DATA DELLA RIPRESA	
LRC - LOCALIZZAZIONE	
LRCR - Regione	Lombardia
LRCP - Provincia	MN
LRCC - Comune	Mantova
LRO - Occasione	durante i restauri
LRD - Data	1942 ante
DT - CRONOLOGIA	
DTZ - CRONOLOGIA GENERICA	
DTZG - Secolo	XX
DTS - CRONOLOGIA SPECIFICA	
DTSI - Da	1939
DTSV - Validità	post
DTSF - A	1942
DTSL - Validità	ante
DTM - MOTIVAZIONE CRONOLOGIA	
DTMM - Motivazione	bibliografia
DTMS - Specifiche	Sacchi 2000
AU - DEFINIZIONE CULTURALE	
AUF - AUTORE DELLA FOTOGRAFIA	
AUFN - Nome scelto (autore personale)	Anonimo
AUFA - Dati anagrafici /estremi cronologici	attivo prima metà sec. XX
AUFR - Riferimento all'intervento	fotografo principale
AUFM - Motivazione dell'attribuzione	n.r. [non rilevabile]
AUT - ALTRO AUTORE	
AUTN - Nome scelto (autore personale)	Mantegna, Andrea
AUTA - Dati anagrafici	1431/ 1506
AUTR - Riferimento all'intervento	pittore
AUTM - Motivazione dell'attribuzione	bibliografia
AUT - ALTRO AUTORE	
AUTN - Nome scelto	

(autore personale)	Fancelli, Luca
AUTA - Dati anagrafici	1430/ 1502
AUTR - Riferimento all'intervento	architetto
AUTM - Motivazione dell'attribuzione	bibliografia

MT - DATI TECNICI

MTX - Indicazione di colore	B/ N
MTC - Materia e tecnica	gelatina bromuro d'argento/ vetro
MIS - MISURE	
MISO - Tipo misure	supporto primario
MISU - Unità di misura	mm
MISA - Altezza	60
MISL - Larghezza	60
FRM - Formato	6 x 6

CO - CONSERVAZIONE

STC - STATO DI CONSERVAZIONE	
STCC - Stato di conservazione	cattivo
STCS - Indicazioni specifiche	fratture/ lacune/ specchio d'argento

RS - RESTAURI

RST - RESTAURI	
RSTD - Data	2010
RSTE - Ente responsabile	SBAP BS
RSTN - Nome dell'operatore	La Fototeca

DA - DATI ANALITICI

ISR - ISCRIZIONI	
ISRC - Classe di appartenenza	documentaria
ISRS - Tecnica di scrittura	a inchiostro
ISRP - Posizione	lato emulsione: a sinistra in alto
ISRI - Trascrizione	4292
ISR - ISCRIZIONI	
ISRC - Classe di appartenenza	documentaria
ISRS - Tecnica di scrittura	a inchiostro
ISRP - Posizione	lato emulsione: a sinistra
ISRI - Trascrizione	2662 [depennato]
DSO - Indicazioni sull'oggetto	La lastra rotta è stata montata a pacchetto in un vassoio di cartone conservazione a grammatura pesante e di spessore adeguato e doppiata nel recto da una lastra di vetro neutro. Le lacune sono state integrate con carta neutra. Le lacune sono state integrate con carta neutra La struttura rigida così ottenuta, attraverso l'impiego di materiali neutri, permette di visionare la lastra senza pericoli. Le signature "4292" e "2662" sono coperte dal vassoio in cartone e si ricavano dalla

scansione eseguita prima del restauro e dalle note di restauro. La lastra fa parte di un gruppo di negativi conservati in un contenitore non idoneo sottoposto in passato, a quanto pare, a una rovinosa caduta con grave degrado del supporto in vetro.

NSC - Notizie storico-critiche

La ripresa fa parte del reportage fotografico eseguito a corredo della campagna di restauro della Casa del Mantegna, l'abitazione-studio mantovana dell'artista, negli anni 1940-1942. A quell'epoca il soprintendente ai Monumenti di Verona, Raffaello Niccoli, assunse la direzione dei lavori di restauro della struttura, di proprietà della Provincia di Mantova, occupata dall'Istituto Tecnico "A. Pitentino". Niccoli fece eseguire dalla Soprintendenza rilievi e disegni e raccolse "un documentario, il più completo che è stato possibile, di fotografie dei vari ritrovamenti e delle varie fasi del lavoro ... in parte eseguite dal fotografo Calzolari e in parte direttamente dalla Soprintendenza" (SBAP Brescia, Archivio Monumenti, b. 21/2: Mantova. Casa del Mantegna, lettere del 15 e del 30 maggio 1941). Attraverso questo reportage, la "Prima relazione sui lavori di restauro" (conservata presso l'Archivio Storico della Provincia di Mantova e riportata ampiamente in bibliografia (G. Sacchi, Mantegna Archipictor. La dimora dell'artista, Mantova 2000, pp. 53-67) e altro materiale documentario degli anni 1938-1942, è possibile seguire i passaggi e i momenti attraverso i quali la residenza quattrocentesca venne riportata allo struttura originaria. Le lettere, i documenti e la relazione del maggio 1941 permettono altresì di stabilire un terminus ante quem per la maggior parte, se non per tutta, la campagna fotografica e stabilire quindi un arco cronologico di esecuzione delle riprese tra il 1940 e il 1941.

TU - CONDIZIONE GIURIDICA E VINCOLI

ACQ - ACQUISIZIONE

ACQT - Tipo acquisizione	trasferimento
ACQN - Nome	SBAP VR
ACQD - Data acquisizione	1977
ACQL - Luogo acquisizione	BS/ Brescia

CDG - CONDIZIONE GIURIDICA

CDGG - Indicazione generica	proprietà Stato
CDGS - Indicazione specifica	Ministero per i Beni e le Attività Culturali SBAP BS
CDGI - Indirizzo	via Gezio Calini, 26

DO - FONTI E DOCUMENTI DI RIFERIMENTO

FTA - FOTOGRAFIE

FTAX - Genere	documentazione allegata
FTAP - Tipo	fotografia digitale
FTAF - Formato	jpg
FTAN - Codice identificativo	SBAPBS4292
FTAT - Note	positivo

FTA - FOTOGRAFIE

FTAX - Genere	documentazione allegata
FTAP - Tipo	fotografia digitale
FTAF - Formato	jpg

FTAN - Codice identificativo	SBAPBS4292N
FNT - FONTI ARCHIVISTICHE	
FNTT - Denominazione	Mantova. Casa del Mantegna
FNTD - Data	1941
FNTN - Nome archivio	Soprintendenza per i Beni Architettonici e Paesaggistici per le province di Brescia, Cremona e Mantova/ Archivio Monumenti
FNTS - Posizione	busta 21/2
BIB - BIBLIOGRAFIA	
BIBX - Genere	bibliografia di confronto
BIBA - Autore	Sacchi G.
BIBD - Anno di edizione	2000
BIBN - V., pp., nn.	pp. 49-105
CM - COMPILAZIONE	
CMP - COMPILAZIONE	
CMPD - Data	2012
CMPN - Nome compilatore	Vecchio D.
FUR - Funzionario responsabile	Sala L.