

SCHEDA

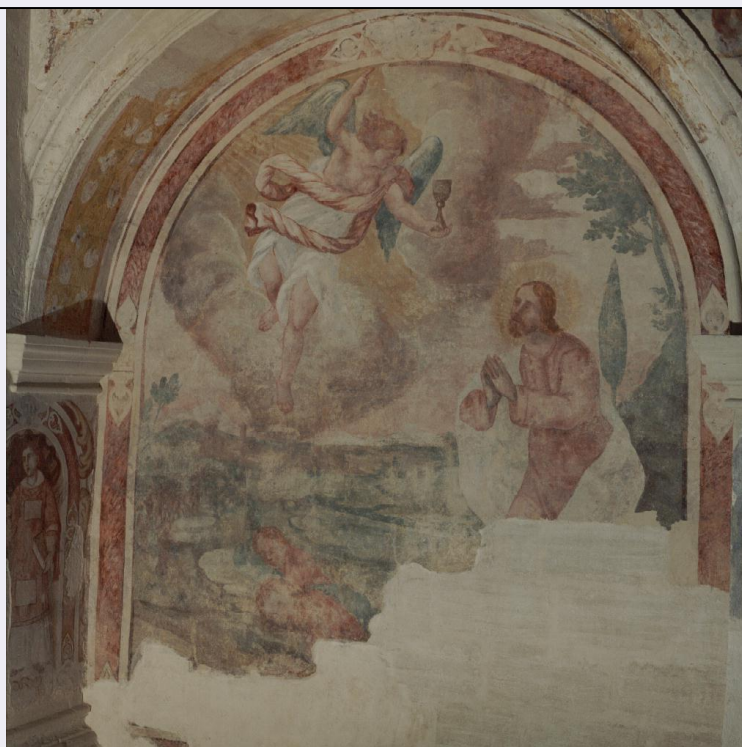

CD - CODICI

TSK - Tipo Scheda OA

LIR - Livello ricerca C

NCT - CODICE UNIVOCO

NCTR - Codice regione 17

NCTN - Numero catalogo generale 00133532

ESC - Ente schedatore S24

ECP - Ente competente S24

RV - RELAZIONI

RVE - STRUTTURA COMPLESSA

RVEL - Livello 0

OG - OGGETTO

OGT - OGGETTO

OGTD - Definizione dipinto

OGTV - Identificazione complesso decorativo

SGT - SOGGETTO

SGTI - Identificazione orazione di Cristo nell'orto di Getsemani

SGTT - Titolo Preghiera di Cristo nell'orto di Getsemani e Santo Stefano

LC - LOCALIZZAZIONE GEOGRAFICO-AMMINISTRATIVA

PVC - LOCALIZZAZIONE GEOGRAFICO-AMMINISTRATIVA ATTUALE

PVCS - Stato Italia

PVCR - Regione Basilicata

PVCP - Provincia MT

PVCC - Comune Matera

LDC - COLLOCAZIONE SPECIFICA

LDCT - Tipologia	cappella
LDCN - Denominazione	Cappella del Cristo Flagellato
LDCC - Complesso monumentale di appartenenza	Palazzo San Biagio (ex. Ospedale San Rocco)
LDCU - Denominazione spazio viabilistico	Via San Biagio n. 37
LDCS - Specifiche	A destra del cortile, parete destra della navata, arco.

UB - UBICAZIONE E DATI PATRIMONIALI

UBO - Ubicazione originaria	OR
------------------------------------	----

DT - CRONOLOGIA**DTZ - CRONOLOGIA GENERICA**

DTZG - Secolo	sec. XVIII
DTZS - Frazione di secolo	inizio

DTS - CRONOLOGIA SPECIFICA

DTSI - Da	1700
DTSV - Validita'	ca
DTSF - A	1710
DTSL - Validita'	ca
DTM - Motivazione cronologia	analisi stilistica

AU - DEFINIZIONE CULTURALE**ATB - AMBITO CULTURALE**

ATBD - Denominazione	ambito lucano
ATBM - Motivazione dell'attribuzione	analisi stilistica

MT - DATI TECNICI

MTC - Materia e tecnica	intonaco/ pittura a fresco
--------------------------------	----------------------------

MIS - MISURE

MISU - Unita'	m
MISA - Altezza	5
MISL - Larghezza	2.90
MISP - Profondita'	1.35
MISV - Varie	varie

CO - CONSERVAZIONE**STC - STATO DI CONSERVAZIONE**

STCC - Stato di conservazione	buono
STCS - Indicazioni specifiche	Lacune di colore.

RS - RESTAURI**RST - RESTAURI**

RSTD - Data	2002
RSTE - Ente responsabile	SBAS MT

RSTN - Nome operatore	Ocra s. r. l.
RSTR - Ente finanziatore	Ministero per i Beni e le Attività Culturali
DA - DATI ANALITICI	
DES - DESCRIZIONE	
DESO - Indicazioni sull'oggetto	In origine l'arco, ricavato nella parete, doveva essere tutto affrescato. La Preghiera di Cristo nell'orto è rappresentata nella parete centrale; nella parte interna del pilastro destro è raffigurato Santo Stefano e sul fornice ci sono i resti di elementi vegetali e di un medaglione. Le raffigurazioni sono inserite in cornici uguali a quelle degli archi dei registri inferiori delle pareti laterali della navata.
DESI - Codifica Iconclass	NR (recupero pregresso)
DESS - Indicazioni sul soggetto	NR (recupero pregresso)
NSC - Notizie storico-critiche	La "Congregazione di Cristo Flagellato", fondata nell'anno 1615 da D. Giovanni Securato (Copia dello Statuto della Confraternita), in passato era comunemente riconosciuta anche sotto il titolo di "Congregazione degli Artisti" in quanto composta da maestri artigiani (Volpe, 1978). Nel 1669 la Congregazione diventò titolare di un proprio luogo di culto che sorgeva proprio a fianco dell'Ospedale San Rocco. Nello stesso anno la Chiesa (Cappella) fu ampliata grazie all'interessamento e al contributo dell'Alfiere Giovanni Gattini che donò alla Congregazione una tela raffigurante un "Crocifisso" dipinto dal Solimeo (Gattini, pag. 1967). Nel 1749, a causa dell'eccessivo numero di detenuti nelle carceri della Regia Udienza, si decise di trasferirne la metà nei locali dell'Ospedale. In questo modo la Chiesa fu inglobata e trasformata in posto di guardia del cammino di ronda ed è rimasta tale fino al 1960, anno del trasferimento definitivo delle Carceri. Successivamente dal 1968/69, fino al 1995, la Chiesa è stata utilizzata dalla Croce Rossa Italiana come magazzino e deposito. Dalla sua ultima versione costruttiva, datata nel 1708, la chiesa si presenta a navata unica molto allungata, con la zona absidale in cui doveva essere collocato l'altare maggiore ed il presbiterio (Foti, 1996). Purtroppo non è possibile stabilire quando furono coperti e di conseguenza danneggiati i dipinti murali e i fregi che adornavano la Chiesa. La pesante scialbatura data sulle pareti ha infatti parzialmente distrutto le raffigurazioni di Santi, di scene della vita di Cristo e della Madonna realizzate su commissione di devoti locali i cui nomi, in alcuni casi, sono ancora leggibili alla base delle singole raffigurazioni.
TU - CONDIZIONE GIURIDICA E VINCOLI	
ACQ - ACQUISIZIONE	
ACQT - Tipo acquisizione	alienazione
ACQN - Nome	Stato italiano
ACQD - Data acquisizione	1908
ACQL - Luogo acquisizione	PZ/ Potenza
CDG - CONDIZIONE GIURIDICA	
CDGG - Indicazione generica	proprietà Stato
CDGS - Indicazione specifica	Ministero per i Beni e le Attività Culturali
ALN - MUTAMENTI TITOLARITA'/POSSESSO/DETTENZIONE	
ALNT - Tipo evento	alienazione

ALND - Data evento	1908/04/11
ALNN - Note	La Chiesa entrò a far parte del patrimonio dello Stato italiano

DO - FONTI E DOCUMENTI DI RIFERIMENTO

FTA - DOCUMENTAZIONE FOTOGRAFICA

FTAX - Genere	documentazione allegata
FTAP - Tipo	fotografia colore
FTAN - Codice identificativo	E 83255
FTAT - Note	Foto d'insieme, dopo il restauro

FNT - FONTI E DOCUMENTI

FNTP - Tipo	statuto
FNTA - Autore	Latorre Antonio
FNTT - Denominazione	Copia dello Statuto della Confraternita di Cristo Flagellato
FNTD - Data	1931/10/29
FNTF - Foglio/Carta	Fascicolo 329
FNTN - Nome archivio	Archivio di Stato/ Matera
FNTS - Posizione	Busta 18
FNTI - Codice identificativo	NR (recupero pregresso)

BIB - BIBLIOGRAFIA

BIBX - Genere	bibliografia specifica
BIBA - Autore	Gattini Giuseppe
BIBD - Anno di edizione	1967
BIBH - Sigla per citazione	98
BIBN - V., pp., nn.	p. 203

BIB - BIBLIOGRAFIA

BIBX - Genere	bibliografia specifica
BIBA - Autore	Volpe Francesco Paolo
BIBD - Anno di edizione	1978
BIBH - Sigla per citazione	99
BIBN - V., pp., nn.	p. 266

BIB - BIBLIOGRAFIA

BIBX - Genere	bibliografia specifica
BIBA - Autore	Foti Crisitina
BIBD - Anno di edizione	1996
BIBH - Sigla per citazione	100
BIBN - V., pp., nn.	p. 226

AD - ACCESSO AI DATI

ADS - SPECIFICHE DI ACCESSO AI DATI

ADSP - Profilo di accesso	1
ADSM - Motivazione	scheda contenente dati liberamente accessibili

CM - COMPILAZIONE

CMP - COMPILAZIONE

CMPD - Data	2005
--------------------	------

CMPN - Nome	Olivieri M.
FUR - Funzionario responsabile	De Leo M. G.
AGG - AGGIORNAMENTO - REVISIONE	
AGGD - Data	2006
AGGN - Nome	ARTPAST/ De Stefano V.
AGGF - Funzionario responsabile	NR (recupero pregresso)
AN - ANNOTAZIONI	
OSS - Osservazioni	/DO[1]/VDS[1]/VDST[1]: CD ROM /DO[1]/VDS[1]/VDSI[1]: Chiesa del Cristo Flagellato /DO[1]/VDS[1]/VDSP[1]: E83255