SCHEDA

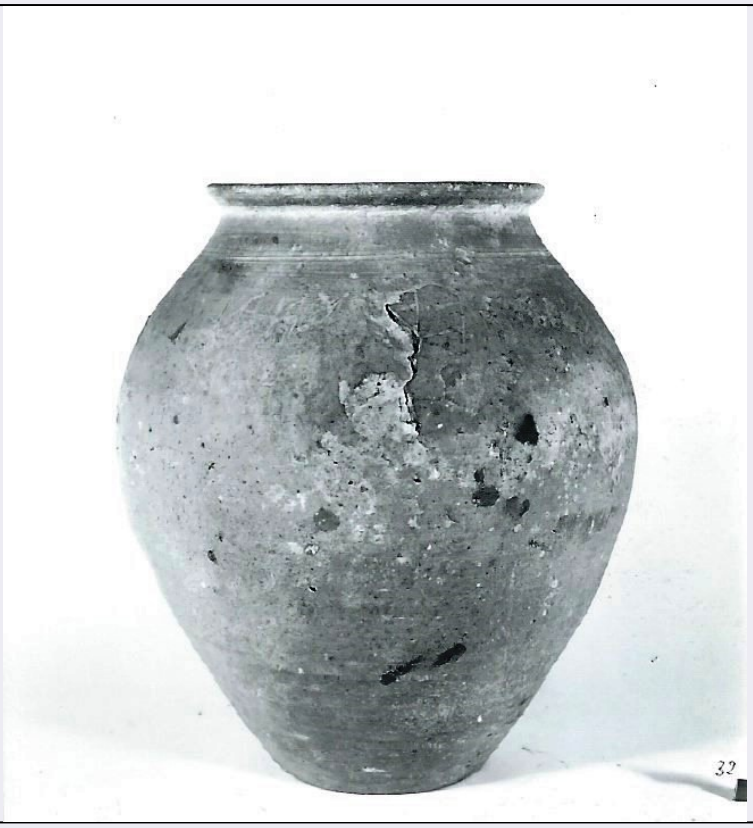

CD - CODICI	
TSK - Tipo Scheda	NU
LIR - Livello ricerca	P
NCT - CODICE UNIVOCO	
NCTR - Codice regione	09
NCTN - Numero catalogo generale	00655885
ESC - Ente schedatore	S156
ECP - Ente competente	S156
OG - OGGETTO	
OGT - OGGETTO	
OGTD - Definizione	moneta
OGTT - Classificazione tipologica	RIC, III, 798
OGTL - Legenda tipo	COS IIII SC
OGTO - Nominale	dupondio
OGTR - Serie	Romana imperiale
OGR - Disponibilita'	reale
LC - LOCALIZZAZIONE GEOGRAFICO AMMINISTRATIVA	
PVC - LOCALIZZAZIONE GEOGRAFICO AMMINISTRATIVA ATTUALE	
PVCS - Stato	Italia
PVCR - Regione	Toscana
PVCP - Provincia	FI
PVCC - Comune	Firenze

PVE - Diocesi	FIRENZE
LDC - COLLOCAZIONE SPECIFICA	
LDCT - Tipologia	palazzo
LDCN - Denominazione	Palazzo Martelli
LDCU - Denominazione spazio viabilistico	Via Zannetti, 8
LDCM - Denominazione raccolta	Museo di Casa Martelli
UB - DATI PATRIMONIALI	
INV - INVENTARIO	
INVN - Numero	Martelli 971
INVD - Data	2011
DT - CRONOLOGIA	
DTZ - CRONOLOGIA GENERICA	
DTZG - Fascia cronologica di riferimento	sec. II d.C.
DTS - CRONOLOGIA SPECIFICA	
DTSI - Da	145 d.C.
DTSF - A	161 d.C.
DTM - Motivazione cronologia	bibliografia
DTM - Motivazione cronologia	iscrizione
AU - DEFINIZIONE CULTURALE	
ATB - AMBITO CULTURALE	
ATBD - Denominazione	ambito romano imperiale
ATBM - Motivazione dell'attribuzione	punzone
CMM - COMMITTENZA	
CMMN - Nome	Antonino Pio
CMMD - Data	145/ 161
CMMC - Circostanza	emissione annuale
CMMF - Fonte	iconografia monetale
CMMF - Fonte	iscrizione monetale
MT - DATI TECNICI	
MTC - Materia e tecnica	oricalco/ coniazione
MIS - MISURE	
MISU - Unita'	cm
MISG - Peso	14.5
MISV - Varie	diam. 27-28
MTA - Andamento conii	12
DA - DATI ANALITICI	
DES - DESCRIZIONE	
DESA - Dritto	testa con corona radiata, di profilo, di Antonino Pio a d.; c. perlinato
DESL - Legenda dritto	[..]TONINVSAVG PIVSPP[…]

DESN - Lingua dritto	latino
DESM - Rovescio	Salus, stante a s., nutre con la mano d. un serpente che si innalza da un altare e tiene il timone con la mano s.; c. perlinato
DESG - Legenda rovescio	COS II II; nel campo a s.: S; nel campo a d.: C
DESR - Lingua rovescio	latino
DESV - Taglio	liscio
DESU - Soggetto	ritratto di Antonino Pio di profilo
DESU - Soggetto	Salus con serpente e timone
AUE - EMITTENTI	
AUEE - Emittenti	Antonino Pio
AUES - Stato	Roma
ZEC - Zecca	Roma
CO - CONSERVAZIONE	
STC - STATO DI CONSERVAZIONE	
STCC - Stato di conservazione	intero
STCL - Leggibilita'	ridotta
STCS - Indicazioni specifiche	consunzione e patina scura.
TU - CONDIZIONE GIURIDICA E VINCOLI	
ACQ - ACQUISIZIONE	
ACQT - Tipo acquisizione	donazione
ACQN - Nome	Curia Fiorentina
ACQD - Data acquisizione	1999
ACQL - Luogo acquisizione	FI/ Firenze
CDG - CONDIZIONE GIURIDICA	
CDGG - Indicazione generica	proprietà Stato
CDGS - Indicazione specifica	Ministero per i Beni e le Attività Culturali
DO - FONTI E DOCUMENTI DI RIFERIMENTO	
FTA - DOCUMENTAZIONE FOTOGRAFICA	
FTAX - Genere	documentazione allegata
FTAP - Tipo	fotografia digitale
FTAN - Codice identificativo	SSPSAEPM FI 18839UC
FTA - DOCUMENTAZIONE FOTOGRAFICA	
FTAX - Genere	documentazione allegata
FTAP - Tipo	fotografia digitale
FTAN - Codice identificativo	SSPSAEPM FI 18840UC
BIB - BIBLIOGRAFIA	
BIBX - Genere	bibliografia di confronto
BIBA - Autore	Roman imperial
BIBD - Anno di edizione	1930
BIBH - Sigla per citazione	00015086

BIBN - V., pp., nn.	v. III n. 798
AD - ACCESSO AI DATI	
ADS - SPECIFICHE DI ACCESSO AI DATI	
ADSP - Profilo di accesso	1
ADSM - Motivazione	scheda contenente dati liberamente accessibili
CM - COMPILAZIONE	
CMP - COMPILAZIONE	
CMPD - Data	2007
CMPN - Nome	Parodi L.
FUR - Funzionario responsabile	Bietti M.
FUR - Funzionario responsabile	De Luca, F...
RVM - TRASCRIZIONE PER INFORMATIZZAZIONE	
RVMD - Data	2011
RVMN - Nome	Querci R.