SCHEDA

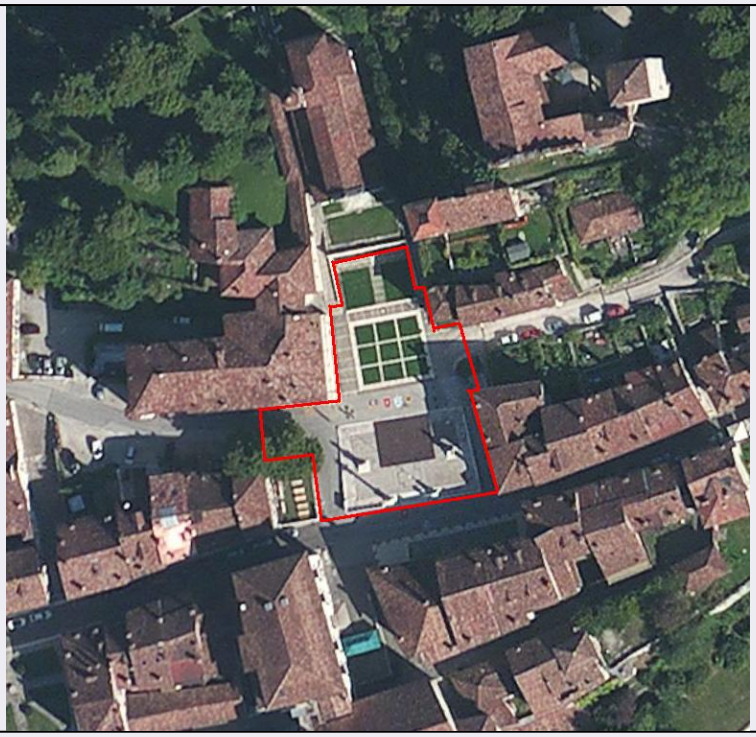

CD - CODICI	
TSK - Tipo scheda	A
LIR - Livello ricerca	I
NCT - CODICE UNIVOCO	
NCTR - Codice regione	05
NCTN - Numero catalogo generale	00365296
ESC - Ente schedatore	S75
ECP - Ente competente	S75
OG - OGGETTO	
OGT - OGGETTO	
OGTD - Definizione tipologica	piazza
OGTN - Denominazione	contesto urbano pluristratificato
LC - LOCALIZZAZIONE GEOGRAFICO-AMMINISTRATIVA	
PVC - LOCALIZZAZIONE GEOGRAFICO-AMMINISTRATIVA	
PVCS - Stato	ITALIA
PVCR - Regione	Veneto
PVCP - Provincia	BL
PVCC - Comune	Feltre
PVCI - Indirizzo	Piazza Vittorio Emanuele II
PVCA	Piazzetta della Legna
CS - LOCALIZZAZIONE CATASTALE	
CTL - Tipo di localizzazione	localizzazione fisica
CTS - LOCALIZZAZIONE CATASTALE	
CTSC - Comune	Feltre

CTSF - Foglio/Data	49/ 2014 C.T.
CTSN - Particelle	s.i.c.
GA - GEOREFERENZIAZIONE TRAMITE AREA	
GAI - Identificativo area	2
GAL - Tipo di localizzazione	localizzazione fisica
GAD - DESCRIZIONE DEL POLIGONO	
GADP - PUNTO DEL POLIGONO	
GADPX - Coordinata X	11.910530922
GADPY - Coordinata Y	46.018122549
GADP - PUNTO DEL POLIGONO	
GADPX - Coordinata X	11.91001862
GADPY - Coordinata Y	46.018076951
GADP - PUNTO DEL POLIGONO	
GADPX - Coordinata X	11.909997162
GADPY - Coordinata Y	46.018186922
GADP - PUNTO DEL POLIGONO	
GADPX - Coordinata X	11.909887192
GADPY - Coordinata Y	46.018176193
GADP - PUNTO DEL POLIGONO	
GADPX - Coordinata X	11.909873781
GADPY - Coordinata Y	46.018278117
GADP - PUNTO DEL POLIGONO	
GADPX - Coordinata X	11.910077629
GADPY - Coordinata Y	46.018296892
GADP - PUNTO DEL POLIGONO	
GADPX - Coordinata X	11.910048124
GADPY - Coordinata Y	46.018465871
GADP - PUNTO DEL POLIGONO	
GADPX - Coordinata X	11.910099086
GADPY - Coordinata Y	46.018473918
GADP - PUNTO DEL POLIGONO	
GADPX - Coordinata X	11.910077629
GADPY - Coordinata Y	46.018567795
GADP - PUNTO DEL POLIGONO	
GADPX - Coordinata X	11.910265383
GADPY - Coordinata Y	46.018591935
GADP - PUNTO DEL POLIGONO	
GADPX - Coordinata X	11.910281477
GADPY - Coordinata Y	46.018511469
GADP - PUNTO DEL POLIGONO	
GADPX - Coordinata X	11.910340485
GADPY - Coordinata Y	46.018519516

GADP - PUNTO DEL POLIGONO	
GADPX - Coordinata X	11.910353896
GADPY - Coordinata Y	46.018449778
GADP - PUNTO DEL POLIGONO	
GADPX - Coordinata X	11.910458502
GADPY - Coordinata Y	46.018460507
GADP - PUNTO DEL POLIGONO	
GADPX - Coordinata X	11.910506782
GADPY - Coordinata Y	46.018331761
GADP - PUNTO DEL POLIGONO	
GADPX - Coordinata X	11.910463867
GADPY - Coordinata Y	46.018321032
GADP - PUNTO DEL POLIGONO	
GADPX - Coordinata X	11.910530922
GADPY - Coordinata Y	46.018122549
GAM - Metodo di georeferenziazione	perimetrazione approssimata
GAT - Tecnica di georeferenziazione	rilievo da foto aerea senza sopralluogo
GAP - Proiezione e Sistema di riferimento	WGS84
GAB - BASE DI RIFERIMENTO	
GABB - Descrizione sintetica	ICCD1004366_OI.ORTOI
GABT - Data	25-5-2015
GABO - Note	(3066499) -ORTOFOTO 2006- (http://wms.pcn.minambiente.it/ogc?map=/ms_ogc/WMS_v1.3/raster/ortofoto_colore_06.map) -OI.ORTOIMMAGINICOLORE.2006
AU - DEFINIZIONE CULTURALE	
ATB - AMBITO CULTURALE	
ATBR - Riferimento all'intervento	realizzazione
ATBD - Denominazione	stratificazione urbana epoche diverse
ATBM - Fonte dell'attribuzione	fonte archivistica
RE - NOTIZIE STORICHE	
REN - NOTIZIA	
RENR - Riferimento	intero bene
RENS - Notizia sintetica	preesistenze
RENN - Notizia	Sondaggi archeologici eseguiti tra gli anni 80 e 90 del secolo scorso hanno individuato la presenza di uno spazio pavimentato in lastre lapidee e resti di strutture a carattere monumentale, riferibili all’antico foro della città romana di Feltria (I-II sec. d.C.). Ad epoca medievale (XIII secolo) risalgono invece una cisterna alla veneziana ed alcune murature conservate a livello di fondazione
RENF - Fonte	Archivistica

REL - CRONOLOGIA, ESTREMO REMOTO	
RELS - Secolo	I-II
REV - CRONOLOGIA, ESTREMO RECENTE	
REVS - Secolo	XIII
TU - CONDIZIONE GIURIDICA E VINCOLI	
CDG - CONDIZIONE GIURIDICA	
CDGG - Indicazione generica	proprietà Ente pubblico territoriale
CDGS - Indicazione specifica	Comune di Feltre
NVC - PROVVEDIMENTI DI TUTELA	
NVCT - Tipo provvedimento	DLgs n. 42/2004, art.10
DO - FONTI E DOCUMENTI DI RIFERIMENTO	
FTA - DOCUMENTAZIONE FOTOGRAFICA	
FTAX - Genere	documentazione allegata
FTAP - Tipo	fotografia digitale (file)
FTAD - Data	2015
FTAE - Ente proprietario	microsoft corporation
FTAN - Codice identificativo	00365296
FTAT - Note	vista satellitare
FTA - DOCUMENTAZIONE FOTOGRAFICA	
FTAX - Genere	documentazione allegata
FTAP - Tipo	fotografia digitale (file)
FTAD - Data	1997
FTAE - Ente proprietario	MIBACT
FTAN - Codice identificativo	00365296_2
FTAT - Note	vista degli scavi con cisterna medievale
FTA - DOCUMENTAZIONE FOTOGRAFICA	
FTAX - Genere	documentazione allegata
FTAP - Tipo	fotografia digitale (file)
FTAD - Data	1997
FTAE - Ente proprietario	MIBACT
FTAN - Codice identificativo	00365296_3
FTAT - Note	scavi 1997 - cisterna medievale
FTA - DOCUMENTAZIONE FOTOGRAFICA	
FTAX - Genere	documentazione allegata
FTAP - Tipo	fotografia digitale (file)
FTAD - Data	1997
FTAE - Ente proprietario	MIBACT
FTAN - Codice identificativo	00365296_4
FTAT - Note	scavi 1997 - podio e lastricato romano
FTA - DOCUMENTAZIONE FOTOGRAFICA	
FTAX - Genere	documentazione allegata

FTAP - Tipo	fotografia digitale (file)
FTAD - Data	1986
FTAE - Ente proprietario	MIBACT
FTAN - Codice identificativo	00365296_5
FTAT - Note	scavi 1986 - fogna romana
FTA - DOCUMENTAZIONE FOTOGRAFICA	
FTAX - Genere	documentazione allegata
FTAP - Tipo	fotografia digitale (file)
FTAD - Data	1986
FTAE - Ente proprietario	MIBACT
FTAN - Codice identificativo	00365296_6
FTAT - Note	scavi 1986 - muro romano
FTA - DOCUMENTAZIONE FOTOGRAFICA	
FTAX - Genere	documentazione allegata
FTAP - Tipo	fotografia digitale (file)
FTAD - Data	1986
FTAE - Ente proprietario	MIBACT
FTAN - Codice identificativo	00365296_7
FTAT - Note	scavi 1986 - pavimentazione romana
DRA - DOCUMENTAZIONE GRAFICA	
DRAX - Genere	documentazione allegata
DRAT - Tipo	planimetria
DRAO - Note	rilievo strutture rinvenute
DRAE - Ente proprietario	MIBACT
DRAN - Codice identificativo	New_1432565781494
FNT - FONTI E DOCUMENTI	
FNTP - Tipo	copia del provvedimento di tutela
FNTT - Denominazione	decreto di tutela
FNTD - Data	2014/12/24
FNTN - Nome archivio	Soprintendenza Belle Arti e Paesaggio per le Provincie di Venezia, Belluno, Padova e Treviso
FNTS - Posizione	A 1
FNTI - Codice identificativo	00365296-a
AD - ACCESSO AI DATI	
ADS - SPECIFICHE DI ACCESSO AI DATI	
ADSP - Profilo di accesso	1
ADSM - Motivazione	scheda contenente dati liberamente accessibili
CM - COMPILAZIONE	
CMP - COMPILAZIONE	
CMPD - Data	2015
CMPN - Nome	Granata S.
FUR - Funzionario	

responsabile	Costanzo G.