

SCHEDA

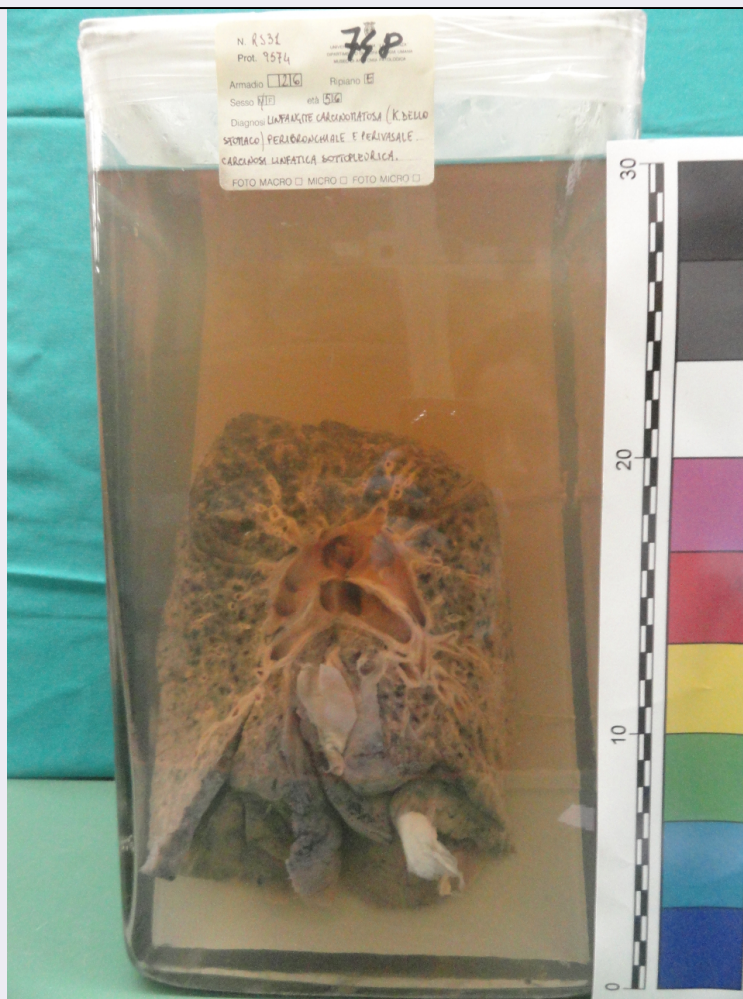

CD - CODICI

| | |
|---------------------------------|----------|
| TSK - Tipo scheda | AT |
| LIR - Livello ricerca | I |
| NCT - CODICE UNIVOCO | |
| NCTR - Codice regione | 12 |
| NCTN - Numero catalogo generale | 01321633 |
| ESC - Ente schedatore | UNIRM1 |
| ECP - Ente competente | S170 |

OG - OGGETTO

OGT - OGGETTO

| | |
|--------------------|-------------------------------|
| OGTD - Definizione | singolo reperto antropologico |
| OGTT - Tipologia | preparato anatomico |

OGC - CONTESTO

| | |
|-------------------------|----------------------|
| OGCT - Tipo di contesto | collezione anatomica |
|-------------------------|----------------------|

LC - LOCALIZZAZIONE GEOGRAFICO-AMMINISTRATIVA

PVC - LOCALIZZAZIONE GEOGRAFICO-AMMINISTRATIVA ATTUALE

| | |
|------------------|--------|
| PVCS - Stato | ITALIA |
| PVCR - Regione | Lazio |
| PVCP - Provincia | RM |

| | |
|---|--|
| PVCC - Comune | Roma |
| LDC - COLLOCAZIONE SPECIFICA | |
| LDCT - Tipologia | università |
| LDCN - Denominazione | Sapienza Università di Roma |
| DT - CRONOLOGIA | |
| DTZ - CRONOLOGIA GENERICA | |
| DTZG - Fascia cronologica di riferimento | XX |
| DTZS - Frazione cronologica | seconda metà |
| DTM - Motivazione cronologia | tradizione orale |
| DA - DATI ANALITICI | |
| DES - DESCRIZIONE | |
| DESO - Descrizione analitica | linangite carcinomatosa(carcinoma dello stomaco) peribronchiale e perivasale carcinosa linfatica sottopleurica. Sesso M; età 56 anni. |
| CO - CONSERVAZIONE | |
| STC - STATO DI CONSERVAZIONE | |
| STCD - Data | 2015 |
| STCC - Stato di conservazione | buono |
| TU - CONDIZIONE GIURIDICA E VINCOLI | |
| CDG - CONDIZIONE GIURIDICA | |
| CDGG - Indicazione generica | proprietà Ente pubblico non territoriale |
| DO - FONTI E DOCUMENTI DI RIFERIMENTO | |
| FTA - DOCUMENTAZIONE FOTOGRAFICA | |
| FTAX - Genere | documentazione allegata |
| FTAP - Tipo | fotografia digitale (file) |
| FTAN - Codice identificativo | URM1MAP00002 |
| AD - ACCESSO AI DATI | |
| ADS - SPECIFICHE DI ACCESSO AI DATI | |
| ADSP - Profilo di accesso | 2 |
| ADSM - Motivazione | scheda contenente dati personali |
| CM - COMPILAZIONE | |
| CMP - COMPILAZIONE | |
| CMPD - Data | 2015 |
| CMPN - Nome | Carletti, Raffaella |
| RSR - Referente scientifico | di Gioia, Cira |
| FUR - Funzionario responsabile | Carlucci, Claudia (UNIRM1) |
| AN - ANNOTAZIONI | |