SCHEDA

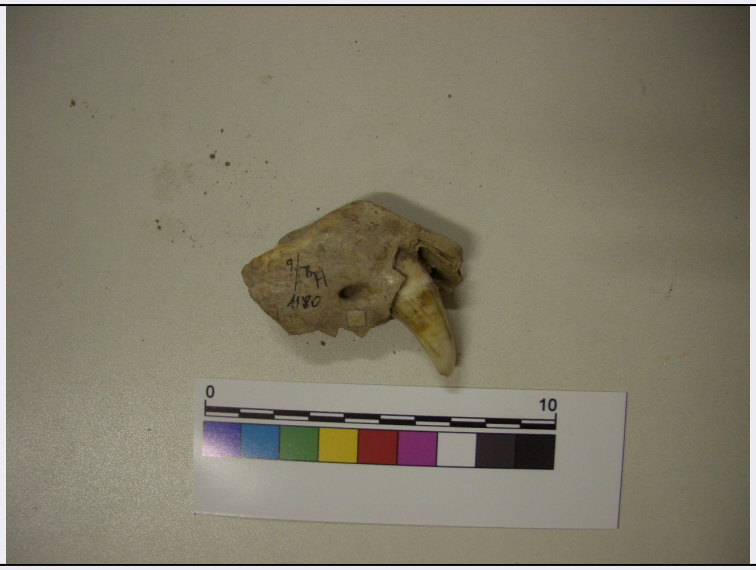

CD - CODICI	
TSK - Tipo scheda	BNP
LIR - Livello ricerca	P
NCT - CODICE UNIVOCO	
NCTR - Codice regione	12
NCTN - Numero catalogo generale	01318556
ESC - Ente schedatore	UNIRM1
ECP - Ente competente	S170
OG - OGGETTO	
OGT - OGGETTO	
OGTD - Definizione	fossile
OGTT - Definizione specifica	Porzione emimandibola
OGTV - Identificazione	esemplare
OGTO - Tipologia contenitore	armadio
OGTC - Denominazione collezione	Generale
SP - SISTEMATICA - PALEONTOLOGIA	
SPS - SISTEMATICA	
SPSP - Regno	Animalia
SPSH - Phylum/ Divisione	Chordata
SPSB - Classe	Mammalia
SPSO - Ordine	Carnivora
SPSF - Famiglia	Crocuta
SPSR - Genere	Crocuta
SPSS - Specie	Erxleben, 1777
SPV - Nome volgare	Iena macchiata

SPM - TIPO	
SPMT - Materiale tipico	no
SPMP - Tipologia	NR
SPMD - Denominazione	NR
DA - DATI ANALITICI	
DES - DESCRIZIONE	
DESO - Descrizione oggetto	Porzione emimandibola sinistra
LC - LOCALIZZAZIONE GEOGRAFICO-AMMINISTRATIVA	
PVC - LOCALIZZAZIONE GEOGRAFICO-AMMINISTRATIVA ATTUALE	
PVCS - Stato	ITALIA
PVCR - Regione	Lazio
PVCP - Provincia	RM
PVCC - Comune	Roma
LDC - COLLOCAZIONE SPECIFICA	
LDCT - Tipologia	università
LDCN - Denominazione attuale	Sapienza Università di Roma
LDCC - Complesso di appartenenza	Edificio di Geologia
LDCU - Indirizzo	piazzale Aldo Moro, 5
LDCM - Denominazione raccolta	Museo di Paleontologia "Sapienza - Università di Roma"
LR - DATI DI RACCOLTA	
LRT - Tipo di localizzazione	località di raccolta - dati storici
LRV - LOCALITA' DI RACCOLTA	
LRVK - Continente/ Subcontinente	Europa
LRVS - Stato	Italia
LRVR - Regione	Sicilia
LRVP - Provincia	Messina
LRVC - Comune	Acquedolci
LRVL - Località	Grotta di San Teodoro
UB - DATI PATRIMONIALI E COLLEZIONI	
INV - INVENTARIO	
INVD - Data	XX sec, seconda metà
INVN - Numero	MPUR/V.1180 / MPUR/V. H2-b
ET - ETA' GEOLOGICA	
ETG - GEOCRONOLOGIA (CRONOSTRATIGRAFIA)	
ETGE - Eon (Eontema)	Phanerozoic
ETGR - Era (Eratema)	Cenozoic
ETGP - Periodo (Sistema)	Neogene
ETGO - Epoca (Serie)	Pleistocene
ETGT - Età (Piano)	Upper Pleistocene

ETL - LITOSTRATIGRAFIA	
ETLL - Strato	deposito di grotta
MT - DATI TECNICI	
MIS - MISURE	
MISU - Unità	mm
MISA - Altezza	51
MISL - Larghezza	17
MISN - Lunghezza	61
CO - CONSERVAZIONE	
STC - STATO DI CONSERVAZIONE	
STCD - Data	2014
STCC - Stato di conservazione	buono
TU - CONDIZIONE GIURIDICA E VINCOLI	
CDG - CONDIZIONE GIURIDICA	
CDGG - Indicazione generica	proprietà Ente pubblico non territoriale
CDGS - Indicazione specifica	Sapienza Università di Roma / Museo di Paleontologia
CDGI - Indirizzo	Piazzale Aldo Moro, 5
DO - FONTI E DOCUMENTI DI RIFERIMENTO	
FTA - DOCUMENTAZIONE FOTOGRAFICA	
FTAX - Genere	documentazione allegata
FTAP - Tipo	fotografia digitale (file)
FTAN - Codice identificativo	URM1MP40
BIB - BIBLIOGRAFIA	
BIBX - Genere	bibliografia di confronto
BIBA - Autore	Bonfiglio, L./Esu, D./Mangano, G./Masini, F./Petruso, D./Soligo, M. /Tuccimei, P.
BIBD - Anno di edizione	2008
BIBH - Sigla per citazione	UR100007
BIL - Citazione completa	Bonfiglio, L., Esu, D., Mangano, G., Masini, F., Petruso, D., Soligo, M., Tuccimei, P. (2008). Late Pleistocene vertebrate-bearing deposits at San Teodoro Cave (North-Eastern Sicily): Preliminary data on faunal diversification and chronology. Quaternary International, 190 (1), 26-37.
AD - ACCESSO AI DATI	
ADS - SPECIFICHE DI ACCESSO AI DATI	
ADSP - Profilo di accesso	1
ADSM - Motivazione	scheda contenente dati liberamente accessibili
CM - COMPILAZIONE	
CMP - COMPILAZIONE	
CMPD - Data	2015
CMPN - Nome	Bellucci, Luca
RSR - Referente scientifico	Palombo, Maria Rita

FUR - Funzionario responsabile	Carlucci, Claudia (UNIRM1)