SCHEDA

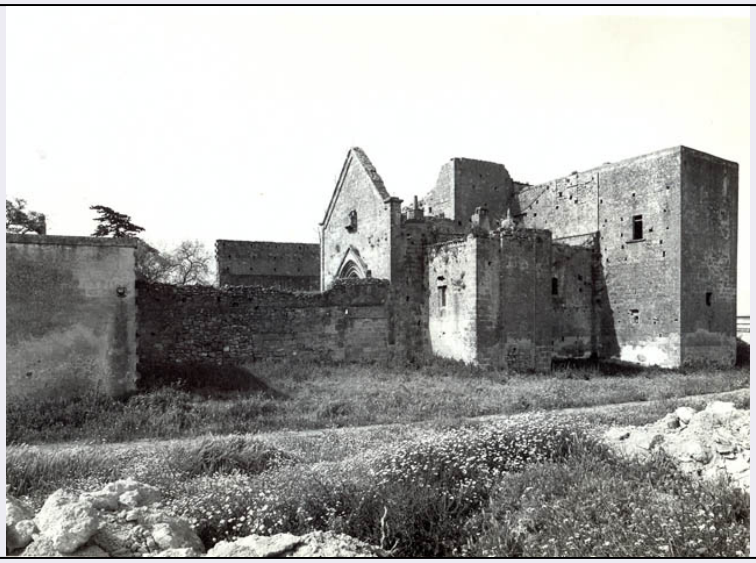

CD - CODICI	
TSK - Tipo scheda	A
LIR - Livello ricerca	I
NCT - CODICE UNIVOCO	
NCTR - Codice regione	16
NCTN - Numero catalogo generale	00007828
ESC - Ente schedatore	S158
ECP - Ente competente	S158
OG - OGGETTO	
OGT - OGGETTO	
OGTD - Definizione tipologica	monastero
OGTN - Denominazione	S. Maria della Giustizia
LC - LOCALIZZAZIONE GEOGRAFICO-AMMINISTRATIVA	
PVC - LOCALIZZAZIONE GEOGRAFICO-AMMINISTRATIVA	
PVCS - Stato	ITALIA
PVCR - Regione	Puglia
PVCP - Provincia	TA
PVCC - Comune	Taranto
CS - LOCALIZZAZIONE CATASTALE	
CTL - Tipo di localizzazione	localizzazione fisica
CTS - LOCALIZZAZIONE CATASTALE	
CTSC - Comune	Taranto
CTSF - Foglio/Data	197
CTSN - Particelle	17
AU - DEFINIZIONE CULTURALE	
ATB - AMBITO CULTURALE	
ATBR - Riferimento	

all'intervento	costruzione
ATBD - Denominazione	maestranze locali
ATBM - Fonte dell'attribuzione	bibliografia
RE - NOTIZIE STORICHE	
REN - NOTIZIA	
RENR - Riferimento	intero bene
RENN - Notizia	La tradizione vuole sia stato un "Hospitium Pauperum Peregrinatium" trasformato nel 1482 in Monastero olivetano.
RENF - Fonte	Bibliografia 1
RENF - Fonte	Bibliografia 2
RENF - Fonte	Bibliografia 3
REL - CRONOLOGIA, ESTREMO REMOTO	
RELS - Secolo	XV
RELI - Data	1482
REV - CRONOLOGIA, ESTREMO RECENTE	
REVS - Secolo	XV
REVI - Data	1482
RE - NOTIZIE STORICHE	
REN - NOTIZIA	
RENR - Riferimento	intero bene
RENS - Notizia sintetica	variazione d'uso
RENN - Notizia	La fase olivetana si è protratta sino ai primi decenni del 1700, epoca in cui il monastero fu abbandonato e trasformato in masseria come è attestato nel catasto onciario del 1746. Sino a quel periodo il convento dovette subire numerose trasformazioni
RENF - Fonte	Bibliografia 1
RENF - Fonte	Bibliografia 2
RENF - Fonte	Bibliografia 3
REL - CRONOLOGIA, ESTREMO REMOTO	
RELS - Secolo	XVIII
REV - CRONOLOGIA, ESTREMO RECENTE	
REVS - Secolo	XVIII
TU - CONDIZIONE GIURIDICA E VINCOLI	
CDG - CONDIZIONE GIURIDICA	
CDGG - Indicazione generica	proprietà Stato
DO - FONTI E DOCUMENTI DI RIFERIMENTO	
FTA - DOCUMENTAZIONE FOTOGRAFICA	
FTAX - Genere	documentazione allegata
FTAP - Tipo	fotografia b/n
FTAN - Codice identificativo	SBAAASBA63568
BIB - BIBLIOGRAFIA	
BIBX - Genere	bibliografia specifica

BIBA - Autore	Valente A.
BIBD - Anno di edizione	1897
BIBH - Sigla per citazione	00000223
BIB - BIBLIOGRAFIA	
BIBX - Genere	bibliografia specifica
BIBA - Autore	Blandamura G.
BIBD - Anno di edizione	1927
BIBH - Sigla per citazione	00000225
BIB - BIBLIOGRAFIA	
BIBX - Genere	bibliografia specifica
BIBA - Autore	De Giorgi C.
BIBD - Anno di edizione	1903
BIBH - Sigla per citazione	00000224
AD - ACCESSO AI DATI	
ADS - SPECIFICHE DI ACCESSO AI DATI	
ADSP - Profilo di accesso	1
ADSM - Motivazione	scheda contenente dati liberamente accessibili
CM - COMPILAZIONE	
CMP - COMPILAZIONE	
CMPD - Data	NR
CMPN - Nome	Marciano, Gabriella
FUR - Funzionario responsabile	Lorussa, Rosa