# SCHEDA

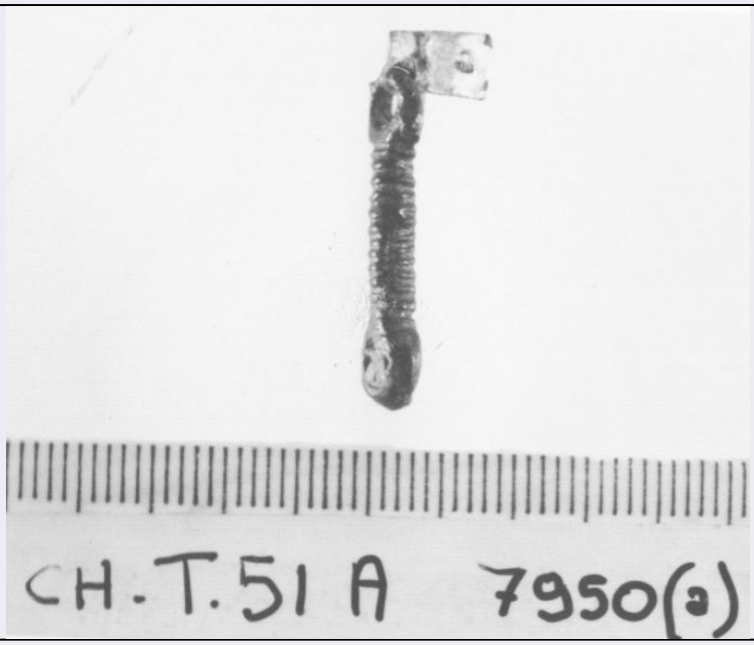


| | |
|---|---|
| **CD - CODICI** | |
| **TSK - Tipo di scheda** | RA |
| **LIR - Livello di ricerca** | I |
| **NCT - CODICE UNIVOCO** | |
| **NCTR - Codice regione** | 07 |
| **NCTN - Numero catalogo generale** | 00088370 |
| **ESC - Ente schedatore** | S19 |
| **ECP - Ente competente** | S19 |
| **LC - LOCALIZZAZIONE** | |
| **PVC - LOCALIZZAZIONE GEOGRAFICO-AMMINISTRATIVA** | |
| **PVCS - Stato** | ITALIA |
| **PVCP - Provincia** | GE |
| **PVCC - Comune** | Chiavari |
| **LDC - COLLOCAZIONE SPECIFICA** | |
| **LDCT - Tipologia** | Palazzo |
| **LDCQ - Qualificazione** | Comunale |
| **LDCN - Denominazione attuale** | Palazzo Rocca |
| **LDCU - Indirizzo** | Via Costaguta, 4 |
| **LDCM - Denominazione raccolta** | Museo Archeologico Nazionale Palazzo Rocca |
| **UB - UBICAZIONE** | |
| **INV - INVENTARIO DI MUSEO O SOPRINTENDENZA** | |
| **INVN - Numero** | 8819 |
| **LA - ALTRE LOCALIZZAZIONI** | |
| **TCL - Tipo di Localizzazione** | luogo di reperimento |
| **PRV - LOCALIZZAZIONE GEOGRAFICO-AMMINISTRATIVA** | |

| | |
|---|---|
| **PRVS - Stato** | Italia |
| **PRVP - Provincia** | GE |
| **PRVC - Comune** | Chiavari |
| **PRC - COLLOCAZIONE SPECIFICA** | |
| **PRCD - Denominazione** | necropoli di Chiavari |
| **RP - REPERIMENTO** | |
| **LGI - COORDINATE I.G.M. O ALTRO** | |
| **LGII - Istituto** | I.G.M. |
| **LGIT - Denominazione tavoletta** | Chiavari |
| **LGIN - Numero foglio** | 94 |
| **LGIQ - Sigla quadrante** | I NO |
| **SPR - Specifiche di reperimento** | area B/ recinto XXXIII/ tomba 51 A |
| **OG - OGGETTO** | |
| **OGT - OGGETTO** | |
| **OGTD - Definizione** | pendaglio |
| **DT - CRONOLOGIA** | |
| **DTZ - CRONOLOGIA GENERICA** | |
| **DTZG - Secolo** | VII a.C. |
| **DTM - Motivazione cronologia** | contesto |
| **MT - DATI TECNICI** | |
| **MTC - Materia e tecnica** | bronzo/ fusione |
| **MIS - MISURE** | |
| **MISU - Unità** | cm |
| **MISL - Larghezza** | 0.6 |
| **MISN - Lunghezza** | 2.45 |
| **CO - CONSERVAZIONE** | |
| **STC - STATO DI CONSERVAZIONE** | |
| **STCC - Stato di conservazione** | frammentario |
| **DA - DATI ANALITICI** | |
| **DES - DESCRIZIONE** | |
| **DESO - Indicazioni sull'oggetto** | elemento di pendaglio o catenella di verga con occhielli alle estremità |
| **TU - CONDIZIONE GIURIDICA E VINCOLI** | |
| **CDG - CONDIZIONE GIURIDICA** | |
| **CDGG - Indicazione generica** | NR |
| **DO - FONTI E DOCUMENTI DI RIFERIMENTO** | |
| **FTA - FOTOGRAFIE** | |
| **FTAX - Genere** | documentazione allegata |
| **FTAP - Tipo** | fotografia digitale (file) |
| **FTAN - Codice identificativo** | L39222 |

| CM - COMPILAZIONE | |
|---|---|
| **CMP - COMPILAZIONE** | |
| **CMPD - Data** | 1993 |
| **CMPN - Nome compilatore** | Saltini, A.C. |
| **FUR - Funzionario responsabile** | Maggi, R. |
| **AGG - AGGIORNAMENTO** | |
| **AGGD - Data** | 2016 |
| **AGGN - Nome revisore** | De Angelis, Daniela |