# SCHEDA

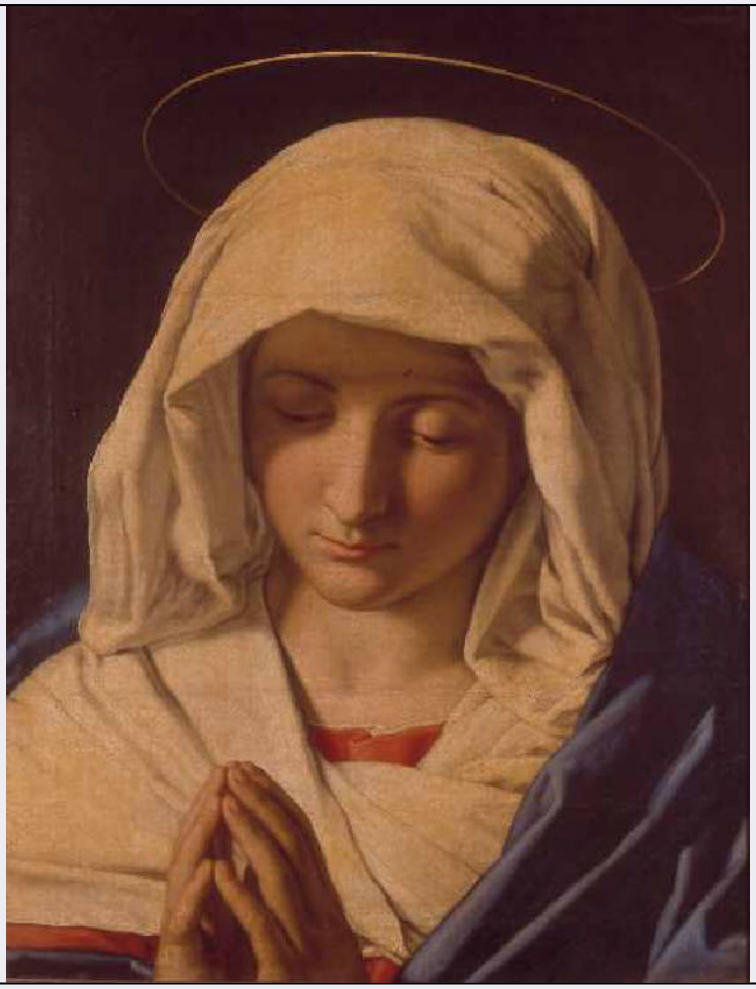

| | |
|---|---|
| **CD - CODICI** | |
| **TSK - Tipo Scheda** | OA |
| **LIR - Livello ricerca** | C |
| **NCT - CODICE UNIVOCO** | |
| **NCTR - Codice regione** | 15 |
| **NCTN - Numero catalogo generale** | 00860685 |
| **ESC - Ente schedatore** | S215 |
| **ECP - Ente competente** | S81 |
| **OG - OGGETTO** | |
| **OGT - OGGETTO** | |
| **OGTD - Definizione** | monumento ai caduti |
| **OGTT - Tipologia** | a colonna |
| **OGTN - Denominazione /dedicazione** | Monumento ai caduti della prima guerra mondiale |
| **SGT - SOGGETTO** | |
| **SGTI - Identificazione** | allegoria della Vittoria come aquila |
| **LC - LOCALIZZAZIONE GEOGRAFICO-AMMINISTRATIVA** | |
| **PVC - LOCALIZZAZIONE GEOGRAFICO-AMMINISTRATIVA ATTUALE** | |
| **PVCS - Stato** | Italia |

| | |
|---|---|
| **PVCR - Regione** | Campania |
| **PVCP - Provincia** | CE |
| **PVCC - Comune** | Caiazzo |
| **LDC - COLLOCAZIONE SPECIFICA** | |
| **LDCT - Tipologia** | parco |
| **LDCQ - Qualificazione** | civico |
| **LDCN - Denominazione attuale** | Parco della Rimembranza |
| **LDCU - Indirizzo** | Via Parco della Rimembranza, 40 |
| **LDCS - Specifiche** | al centro |
| **UB - UBICAZIONE E DATI PATRIMONIALI** | |
| **UBO - Ubicazione originaria** | OR |
| **GP - GEOREFERENZIAZIONE TRAMITE PUNTO** | |
| **GPI - Identificativo punto** | 2 |
| **GPL - Tipo di localizzazione** | localizzazione fisica |
| **GPD - DESCRIZIONE DEL PUNTO** | |
| **GPDP - PUNTO** | |
| **GPDPX - Coordinata X** | 14.364572306 |
| **GPDPY - Coordinata Y** | 41.178181956 |
| **GPM - Metodo di georeferenziazione** | punto esatto |
| **GPT - Tecnica di georeferenziazione** | rilievo tramite GPS |
| **GPP - Proiezione e Sistema di riferimento** | WGS84 |
| **GPB - BASE DI RIFERIMENTO** | |
| **GPBB - Descrizione sintetica** | ICCD1004366_OI.ORTOI |
| **GPBT - Data** | 23-8-2016 |
| **GPBO - Note** | (3550402) -ORTOFOTO 2006- (http://wms.pcn.minambiente.it/ogc?map=/ms_ogc/WMS_v1.3/raster/ortofoto_colore_06.map) -OI.ORTOIMMAGINICOLORE.2006 |
| **DT - CRONOLOGIA** | |
| **DTZ - CRONOLOGIA GENERICA** | |
| **DTZG - Secolo** | sec. XX |
| **DTZS - Frazione di secolo** | prima metà |
| **DTS - CRONOLOGIA SPECIFICA** | |
| **DTSI - Da** | 1920 |
| **DTSF - A** | 1930 |
| **DTM - Motivazione cronologia** | analisi stilistica |
| **AU - DEFINIZIONE CULTURALE** | |
| **AUT - AUTORE** | |
| **AUTM - Motivazione dell'attribuzione** | documentazione |
| **AUTN - Nome scelto** | Lettieri Ernesto |

| | |
|---|---|
| **AUTA - Dati anagrafici** | notizie 1919/1920 |
| **AUTH - Sigla per citazione** | S2151002 |
| **CMM - COMMITTENZA** | |
| **CMMD - Data** | amministrazione comunale |
| **MT - DATI TECNICI** | |
| **MTC - Materia e tecnica** | marmo/ scultura/ incisione |
| **MTC - Materia e tecnica** | bronzo/ fusione |
| **MTC - Materia e tecnica** | pietra/ intaglio/ scultura |
| **MIS - MISURE** | |
| **MISU - Unità** | m |
| **MISA - Altezza** | 10 |
| **MISL - Larghezza** | 2 |
| **CO - CONSERVAZIONE** | |
| **STC - STATO DI CONSERVAZIONE** | |
| **STCC - Stato di conservazione** | discreto |
| **DA - DATI ANALITICI** | |
| **DES - DESCRIZIONE** | |
| **DESO - Indicazioni sull'oggetto** | La colonna, con capitello composito e cintura a motivi lineari - geometrici, reca sulla sommità un'aquila ad ali spiegate e come toro una corona di alloro e quercia. Nella parte inferiore del basamento vi è un cartiglio con rami di alloro. Lapidi a ricordo dei caduti per l'Unità d'Italia e del I conflitto mondiale ne decorano l'alto basamento. Il monumento è recintato da una catena ancorata a quattro bombe angolari; sul davanti una lampada votiva a motivi floreali di gusto Liberty. |
| **DESI - Codifica Iconclass** | 45A3 : 54F2(+1) : 25F33(AQUILA)(+3) |
| **DESS - Indicazioni sul soggetto** | Allegorie-simboli: aquila; alloro; quercia. Decorazioni: lampada votiva. |
| **ISR - ISCRIZIONI** | |
| **ISRC - Classe di appartenenza** | commemorativa |
| **ISRL - Lingua** | italiano aulico |
| **ISRS - Tecnica di scrittura** | a incisione |
| **ISRT - Tipo di caratteri** | lettere capitali |
| **ISRP - Posizione** | basamento/ lato anteriore |
| **ISRI - Trascrizione** | QUI/ DOVE NEL MDCCCLX RIFULSE IL VALORE DEI CACCIATORI BOLOGNESI/ CAIAZZO/AD IMPERITURA MEMORIA CONSACRA/ I NOMI/ DEI PRODI SUOI FIGLI/ CADUTI PEL COMPIMENTO DELL'UNITÀ/ DELLA PATRIA// |
| **ISR - ISCRIZIONI** | |
| **ISRC - Classe di appartenenza** | commemorativa |
| **ISRL - Lingua** | italiano |
| **ISRS - Tecnica di scrittura** | a rilievo |
| **ISRT - Tipo di caratteri** | lettere capitali |

| | |
|---|---|
| **ISRP - Posizione** | basamento/ lato anteriore/ cartiglio bronzeo |
| **ISRI - Trascrizione** | XIX - XXI- SETT - MDCCCLX MCMXV -MCMXVIII// |
| **ISR - ISCRIZIONI** | |
| **ISRC - Classe di appartenenza** | commemorativa |
| **ISRL - Lingua** | italiano |
| **ISRS - Tecnica di scrittura** | a incisione |
| **ISRT - Tipo di caratteri** | lettere capitali |
| **ISRP - Posizione** | basamento/ lato posteriore/ nel campo |
| **ISRI - Trascrizione** | SOLD. IAQUESSA PIETRO/ ‘’ INSERO ALESSANDRO/ ‘’ MATARAZZO GIOVANNI/ ‘’ MATARAZZO LUIGI/ ‘’ MASTROIANNI STEFANO/ BERS. MENNILLO DOMENICO/ SOLD. MENNILLO GIOVANNI/ ‘’ MILANO GIOVANNI/ ‘’ MIRTO RAFFAELE/ ‘’ MONGILLO ANGELO/ ‘’ NEGRO ALFONSO/ ‘’ ORSINI FRANCESCO/ BERS. PALUMBO GIUSEPPE/ SOLD. PALUMBO FRANCESCO/ ‘’ PAOLINO ANTONIO/ ‘’ PASQUARIELLO GIUSEPPE/ ‘’ PASQUARIELLO RAFFAELE/ ‘’ PERILLO RUTILIO/ ‘’ PANNONE DOMENICO/ ‘’ PANNONE GIUSEPPE/ ‘’ PUORTO CIRO/ ‘’ ROTONDO LEONE/ BERS. SANGIOVANNI ANGELO/ SOLD. SGUEGLIA DOMENICO/ ‘’ TASCILLO ANTONIO/ ‘’ ZACCARO ANGELO// |
| **NSC - Notizie storico-critiche** | Dalla documentazione comunale si evince che al termine della I Guerra mondiale fu commissionato allo scultore Ernesto Lettieri di Aversa il progetto di un monumento ai caduti da erigere sulla scarpata, al lato sud della piazza, dove fu costruito un Parco della Rimembranza. Dello stesso autore sono i monumenti, firmati, di Villa Literno (Ce) e Casal di Principe (Ce). |
| **TU - CONDIZIONE GIURIDICA E VINCOLI** | |
| **CDG - CONDIZIONE GIURIDICA** | |
| **CDGG - Indicazione generica** | proprietà Ente pubblico territoriale |
| **CDGS - Indicazione specifica** | Comune di Caiazzo |
| **CDGI - Indirizzo** | Piazzetta Martiri Caiatini, 1 |
| **DO - FONTI E DOCUMENTI DI RIFERIMENTO** | |
| **FTA - DOCUMENTAZIONE FOTOGRAFICA** | |
| **FTAX - Genere** | documentazione allegata |
| **FTAP - Tipo** | fotografia digitale |
| **FTAN - Codice identificativo** | 00207476h |
| **FTA - DOCUMENTAZIONE FOTOGRAFICA** | |
| **FTAX - Genere** | documentazione allegata |
| **FTAP - Tipo** | fotografia digitale |
| **FTAN - Codice identificativo** | 00207476a |
| **FTA - DOCUMENTAZIONE FOTOGRAFICA** | |
| **FTAX - Genere** | documentazione allegata |
| **FTAP - Tipo** | fotografia digitale |
| **FTAN - Codice identificativo** | 00207476g |
| **FTA - DOCUMENTAZIONE FOTOGRAFICA** | |

| | |
|---|---|
| **FTAX - Genere** | documentazione allegata |
| **FTAP - Tipo** | fotografia digitale |
| **FTAN - Codice identificativo** | 00207476f |
| **FTA - DOCUMENTAZIONE FOTOGRAFICA** | |
| **FTAX - Genere** | documentazione allegata |
| **FTAP - Tipo** | fotografia digitale |
| **FTAN - Codice identificativo** | 00207476e |
| **FTA - DOCUMENTAZIONE FOTOGRAFICA** | |
| **FTAX - Genere** | documentazione allegata |
| **FTAP - Tipo** | fotografia digitale |
| **FTAN - Codice identificativo** | 00207476c |
| **FTA - DOCUMENTAZIONE FOTOGRAFICA** | |
| **FTAX - Genere** | documentazione allegata |
| **FTAP - Tipo** | fotografia digitale |
| **FTAN - Codice identificativo** | 00207476d |
| **FTA - DOCUMENTAZIONE FOTOGRAFICA** | |
| **FTAX - Genere** | documentazione allegata |
| **FTAP - Tipo** | fotografia digitale |
| **FTAN - Codice identificativo** | 00207476b |
| **BIB - BIBLIOGRAFIA** | |
| **BIBX - Genere** | bibliografia di confronto |
| **BIBA - Autore** | Memoria perduta |
| **BIBD - Anno di edizione** | 1998 |
| **BIBH - Sigla per citazione** | 00000001 |
| **AD - ACCESSO AI DATI** | |
| **ADS - SPECIFICHE DI ACCESSO AI DATI** | |
| **ADSP - Profilo di accesso** | 1 |
| **ADSM - Motivazione** | scheda contenente dati liberamente accessibili |
| **CM - COMPILAZIONE** | |
| **CMP - COMPILAZIONE** | |
| **CMPD - Data** | 2005 |
| **CMPN - Nome** | Maresca, Francesca |
| **FUR - Funzionario responsabile** | Nappi, Maria Rosaria |
| **RVM - TRASCRIZIONE PER INFORMATIZZAZIONE** | |
| **RVMD - Data** | 2005 |
| **RVMN - Nome** | Maresca, Francesca |
| **AGG - AGGIORNAMENTO - REVISIONE** | |
| **AGGD - Data** | 2008 |
| **AGGN - Nome** | Maresca, Francesca |
| **AGGF - Funzionario responsabile** | Nappi, Maria Rosaria |
| **AGG - AGGIORNAMENTO - REVISIONE** | |

| | |
|---|---|
| **AGGD - Data** | 2016 |
| **AGGN - Nome** | Caruso, Valeria |
| **AGGF - Funzionario responsabile** | Ferrante, Flavia |
| **AN - ANNOTAZIONI** | |
| **OSS - Osservazioni** | Numero dei caduti della Grande Guerra: 24. |