SCHEDA

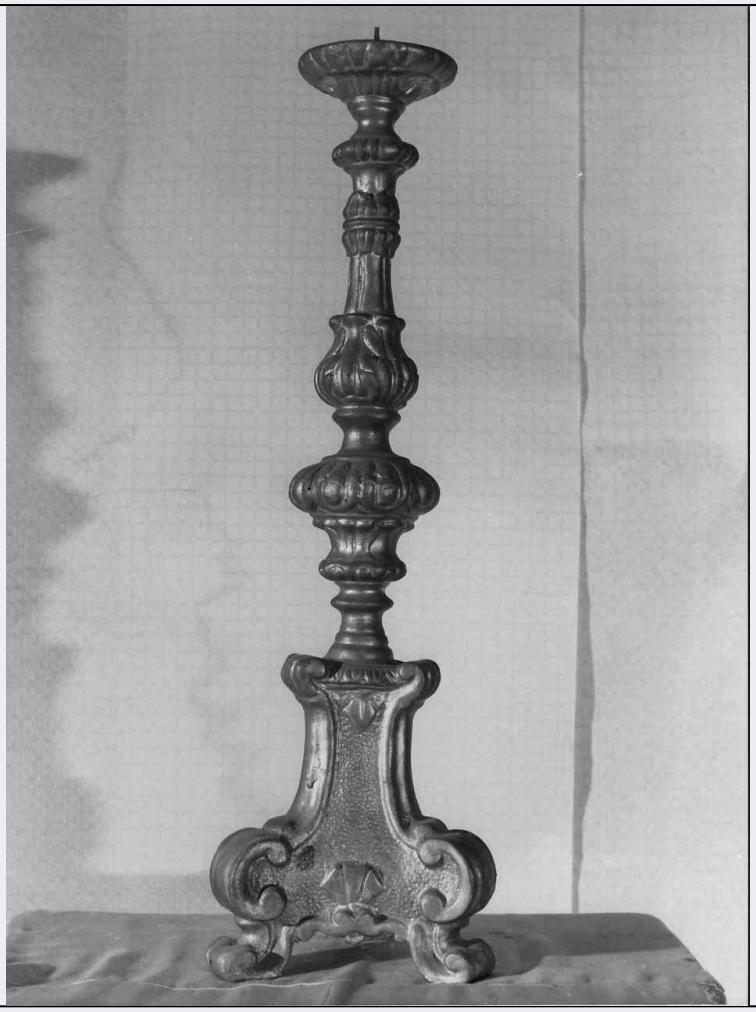

CD - CODICI	
TSK - Tipo Scheda	OA
LIR - Livello ricerca	I
NCT - CODICE UNIVOCO	
NCTR - Codice regione	03
NCTN - Numero catalogo generale	00185450
ESC - Ente schedatore	S23
ECP - Ente competente	S23
OG - OGGETTO	
OGT - OGGETTO	
OGTD - Definizione	reggilampada a bracci
OGTV - Identificazione	coppia
QNT - QUANTITA'	
QNTN - Numero	2
LC - LOCALIZZAZIONE GEOGRAFICO-AMMINISTRATIVA	
PVC - LOCALIZZAZIONE GEOGRAFICO-AMMINISTRATIVA ATTUALE	
PVCS - Stato	ITALIA
PVCR - Regione	Lombardia
PVCP - Provincia	MN

PVCC - Comune	San Benedetto Po
PVE - Diocesi	MANTOVA
LDC - COLLOCAZIONE SPECIFICA	
LDCT - Tipologia	chiesa
LDCQ - Qualificazione	parrocchiale
LDCN - Denominazione attuale	di San Benedetto abate
LDCC - Complesso di appartenenza	ex monastero di San Benedetto in Polirone
UB - UBICAZIONE E DATI PATRIMONIALI	
UBO - Ubicazione originaria	OR
DT - CRONOLOGIA	
DTZ - CRONOLOGIA GENERICA	
DTZG - Secolo	sec. XVIII
DTZS - Frazione di secolo	metà
DTS - CRONOLOGIA SPECIFICA	
DTSI - Da	1741
DTSF - A	1760
DTM - Motivazione cronologia	analisi stilistica
AU - DEFINIZIONE CULTURALE	
ATB - AMBITO CULTURALE	
ATBD - Denominazione	bottega mantovana
ATBM - Motivazione dell'attribuzione	analisi stilistica
ATBM - Motivazione dell'attribuzione	contesto
MT - DATI TECNICI	
MTC - Materia e tecnica	metallo/ sbalzo
MTC - Materia e tecnica	metallo/ argentatura
MIS - MISURE	
MISU - Unita'	cm
MISA - Altezza	60
MISL - Larghezza	80
MISP - Profondita'	30
CO - CONSERVAZIONE	
STC - STATO DI CONSERVAZIONE	
STCC - Stato di conservazione	discreto
STCS - Indicazioni specifiche	ossidazione diffusa
DA - DATI ANALITICI	
DES - DESCRIZIONE	
DESO - Indicazioni	da uno scudo fitomorfo fissato alla parete si diparte un motivo a cornucopia, col corpo segnato da rughe a sbalzo, che termina con una

sull'oggetto	corona di fiori sopra la quale è appoggiata una scodellina. Alla cornucopia è fissata la lampada pensile.
DESI - Codifica Iconclass	N. R.
DESS - Indicazioni sul soggetto	soggetto assente
NSC - Notizie storico-critiche	La coppia di bracci reggilampada è segnata da motivi del repertorio decorativo settecentesco come la cornucopia, i fiori e le linee sinuose. E' da assegnare ad una bottega locale che esegue con una certa cura i particolari della struttura.
TU - CONDIZIONE GIURIDICA E VINCOLI	
CDG - CONDIZIONE GIURIDICA	
CDGG - Indicazione generica	proprietà Ente religioso cattolico
DO - FONTI E DOCUMENTI DI RIFERIMENTO	
FTA - DOCUMENTAZIONE FOTOGRAFICA	
FTAX - Genere	documentazione esistente
FTAP - Tipo	fotografia digitale (file)
FTAN - Codice identificativo	00047219
AD - ACCESSO AI DATI	
ADS - SPECIFICHE DI ACCESSO AI DATI	
ADSP - Profilo di accesso	2
ADSM - Motivazione	scheda di bene di proprietà privata
CM - COMPILAZIONE	
CMP - COMPILAZIONE	
CMPD - Data	2015
CMPN - Nome	arisi rota anna paola
RSR - Referente scientifico	rodella giovanni
FUR - Funzionario responsabile	rodella giovanni
RVM - TRASCRIZIONE PER INFORMATIZZAZIONE	
RVMD - Data	2015
RVMN - Nome	arisi rota anna paola