

SCHEDA

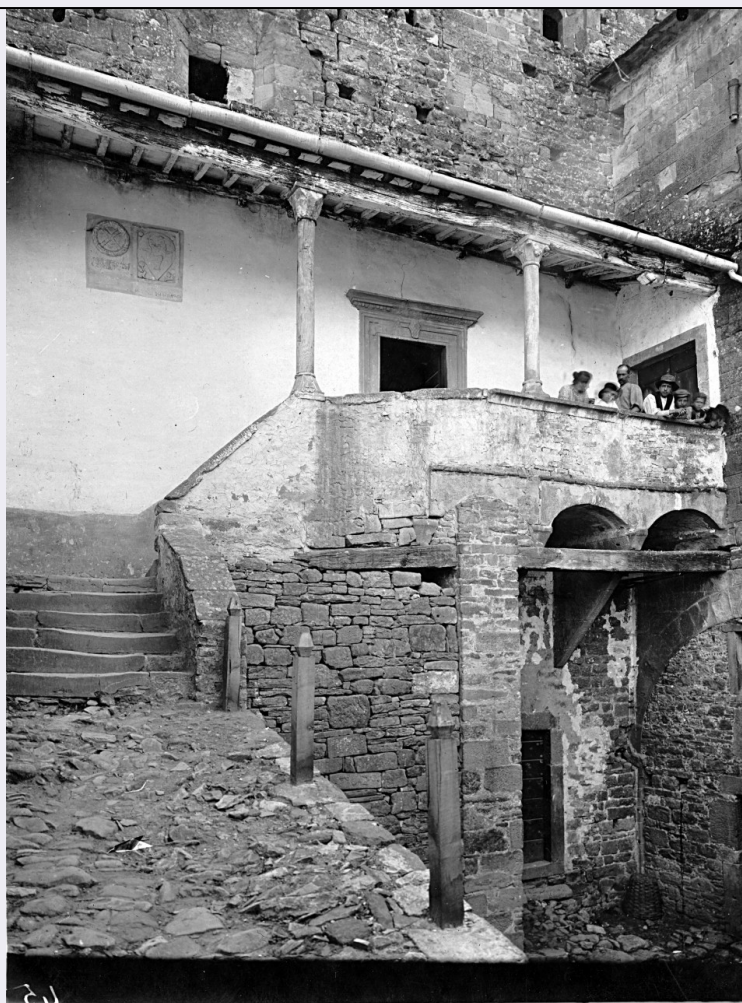

CD - CODICI

TSK - Tipo Scheda	F
LIR - Livello ricerca	C
NCT - CODICE UNIVOCO	
NCTR - Codice regione	09
NCTN - Numero catalogo generale	00646108
ESC - Ente schedatore	S156
ECP - Ente competente	S156

OG - OGGETTO

OGT - OGGETTO

OGTD - Definizione dell'oggetto	negativo
OGTB - Natura biblioteconomica dell'oggetto	c

QNT - QUANTITA'

QNTN - Numero oggetti /elementi	1
---------------------------------	---

SG - SOGGETTO

SGT - SOGGETTO

SGTI - Identificazione	Arezzo - Castel San Niccolò - Castello - Cortile interno
SGTD - Indicazioni sul soggetto	Il primo riferimento certo del Castello è del 1253 quando passò dal conte Guido Novello a Guglielmo di Guido Novello di Modigliana. Considerato uno dei più forti castelli-residenza del Casentino, restò in possesso dei Conti Guidi sino al 1348. Il Castello-residenza subì modifiche quando divenne la residenza dei Podestà fiorentini (dal quattrocento sino al settecento). Successivamente, con il trasferimento della sede podestarile più a valle, l'antico castello diventò casa colonica. Solo recentemente (1970), dopo attenta ristrutturazione da parte dell'attuale proprietario, è ritornato parzialmente al suo antico splendore.

SGL - TITOLO

SGLT - Titolo proprio	Comune di Castel San Niccolò - Castello - un lato del cortile -sec. XIV
SGLS - Specifiche del titolo	inventario del Gabinetto fotografico

SGL - TITOLO

SGLT - Titolo proprio	CASTEL S. NICCOLO' - Castello/ Cortile. (sec. XIV)/ 18 x 24
SGLS - Specifiche del titolo	dattiloscritto sul supporto secondario del positivo in consultazione

LC - LOCALIZZAZIONE GEOGRAFICO-AMMINISTRATIVA

PVC - LOCALIZZAZIONE GEOGRAFICO-AMMINISTRATIVA ATTUALE

PVCS - Stato	ITALIA
PVCR - Regione	Toscana
PVCP - Provincia	FI
PVCC - Comune	Firenze

LDC - COLLOCAZIONE SPECIFICA

LDCT - Tipologia	palazzo
LDCQ - Tipologia	museo
LDCN - Denominazione attuale	Palazzo della Vecchia Posta
LDCC - Complesso di appartenenza	Complesso degli Uffici
LDCU - Indirizzo	Piazzale degli Uffici
LDCS - Specifiche	deposito negativi
LDCM - Denominazione raccolta	Gabinetto Fotografico del Polo Museale Fiorentino

UB - UBICAZIONE E DATI PATRIMONIALI

UBF - UBICAZIONE FOTO

UBFP - Fondo	Fondo del Gabinetto fotografico del Polo Museale Fiorentino
---------------------	---

INV - INVENTARIO

INVN - Numero inventario generale	1
INVD - Data inventariazione	1920/06/30

LR - LUOGO E DATA DELLA RIPRESA

LRC - LOCALIZZAZIONE

LRCR - Regione	Toscana
LRCP - Provincia	AR
LRCC - Comune	Castel San Niccolò

LRO - Occasione	campagna di rilevamento
------------------------	-------------------------

LRD - Data	1900-1915
-------------------	-----------

DT - CRONOLOGIA

DTZ - CRONOLOGIA GENERICA

DTZG - Secolo	XX
----------------------	----

DTZS - Frazione di secolo	primo quarto
----------------------------------	--------------

DTS - CRONOLOGIA SPECIFICA

DTSI - Da	1900
------------------	------

DTSV - Validità	post
------------------------	------

DTSF - A	1915
-----------------	------

DTSL - Validità	ante
------------------------	------

DTM - MOTIVAZIONE CRONOLOGIA

DTMM - Motivazione	comunicazione orale
---------------------------	---------------------

DTMS - Specifiche	Dott.ssa Tamassia, responsabile del Gabinetto fotografico
--------------------------	---

DTM - MOTIVAZIONE CRONOLOGIA

DTMM - Motivazione	contesto
---------------------------	----------

DTM - MOTIVAZIONE CRONOLOGIA

DTMM - Motivazione	documentazione
---------------------------	----------------

DTMS - Specifiche	vecchio numero del negativo è 4530, precedente alla campagna fotografica del Perazzo sui restauri di Piero della Francesca del 1917
--------------------------	---

ADT - ALTRE DATAZIONI

ADTA - Data	1900/ 1910
--------------------	------------

ADTM - Motivazione cronologia	documentazione
--------------------------------------	----------------

AU - DEFINIZIONE CULTURALE

AUF - AUTORE DELLA FOTOGRAFIA

AUFB - Nome scelto (ente o autore collettivo)	Gabinetto fotografico del Polo Museale Fiorentino
--	---

AUFI - Indicazione del nome e dell'indirizzo	Gabinetto fotografico. Palazzo della Vecchia Posta, Uffizi. Firenze
---	---

AUFA - Dati anagrafici /estremi cronologici	1904 post
--	-----------

AUFS - Riferimento all'autore	laboratorio
--------------------------------------	-------------

AUFR - Riferimento all'intervento	fotografo principale
--	----------------------

AUFM - Motivazione dell'attribuzione	contesto
---	----------

ATB - AMBITO CULTURALE

ATBD - Denominazione	ambito toscano
-----------------------------	----------------

ATBR - Riferimento all'intervento	architetto
--	------------

MT - DATI TECNICI

MTX - Indicazione di colore	BN
------------------------------------	----

MTC - Materia e tecnica	gelatina ai sali d'argento/ vetro
--------------------------------	-----------------------------------

MIS - MISURE

MISO - Tipo misure	supporto primario
MISU - Unità di misura	cm
MISA - Altezza	18
MISL - Larghezza	24
FRM - Formato	18 x 24

CO - CONSERVAZIONE**STC - STATO DI CONSERVAZIONE**

STCC - Stato di conservazione	mediocre
STCS - Indicazioni specifiche	Lato vetro: presenza di sporco. Lato emulsione: piccole muffe diffuse, alcune incrostazioni, inizio di specchio d'argento lungo i bordi; emulsione sollevata dal lato destro.

DA - DATI ANALITICI**ISR - ISCRIZIONI**

ISRC - Classe di appartenenza	documentaria
ISRS - Tecnica di scrittura	manoscritta
ISRP - Posizione	su emulsione
ISRI - Trascrizione	45

ISR - ISCRIZIONI

ISRC - Classe di appartenenza	documentaria
ISRS - Tecnica di scrittura	dattiloscritta
ISRP - Posizione	etichetta su vetro
ISRI - Trascrizione	444

ISR - ISCRIZIONI

ISRC - Classe di appartenenza	documentaria
ISRP - Posizione	sul foglio di protezione
ISRI - Trascrizione	444

NSC - Notizie storico-critiche

Il negativo fa parte del primo nucleo di materiale documentario sulle ricchezze artistiche del territorio raccolto dal Gabinetto Fotografico fiorentino dopo la sua fondazione nel 1904. Sul cartone di supporto del positivo in consultazione risulta un precedente numero di inventario: 4530. Come numerazione risulta precedente alla campagna fotografica del Perazzo sui restauri di Piero della Francesca nella Chiesa di San Francesco ad Arezzo del 1917.

TU - CONDIZIONE GIURIDICA E VINCOLI**CDG - CONDIZIONE GIURIDICA**

CDGG - Indicazione generica	proprietà Stato
CDGS - Indicazione specifica	Ministero per i Beni e le Attività Culturali

CPR - DIRITTI D'AUTORE

CPRN - Nome	Polo Museale fiorentino
--------------------	-------------------------

DO - FONTI E DOCUMENTI DI RIFERIMENTO**FTA - DOCUMENTAZIONE FOTOGRAFICA**

FTAX - Genere documentazione allegata

FTAP - Tipo fotografia digitale

FTAN - Codice identificativo SBAS FI 444

FNT - FONTI E DOCUMENTI

FNTP - Tipo inventario

FNTT - Denominazione Inventario Soprintendenza dal n. 1 al n. 5421

FNTD - Data 1920/06/30

FNTN - Nome archivio SSPSAEPM FI/ Schedari d'inventario del Gabinetto fotografico

FNTS - Posizione Sala consultazione

FNTI - Codice identificativo Fotografico 1-5421

AD - ACCESSO AI DATI**ADS - SPECIFICHE DI ACCESSO AI DATI**

ADSP - Profilo di accesso 1

ADSM - Motivazione scheda contenente dati liberamente accessibili

CM - COMPILAZIONE**CMP - COMPILAZIONE**

CMPD - Data 2008

CMPN - Nome Torricini L.

FUR - Funzionario responsabile Tamassia M.