

SCHEDA

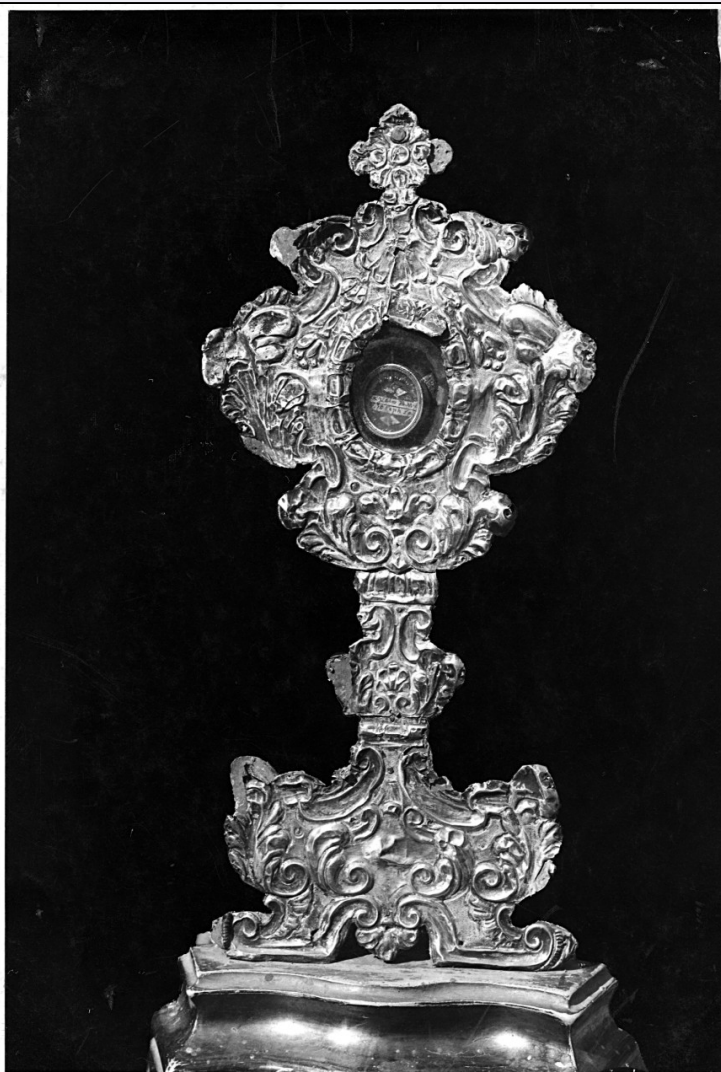

CD - CODICI

TSK - Tipo Scheda	F
LIR - Livello ricerca	C
NCT - CODICE UNIVOCO	
NCTR - Codice regione	09
NCTN - Numero catalogo generale	00646072
ESC - Ente schedatore	S156
ECP - Ente competente	S156

OG - OGGETTO

OGT - OGGETTO

OGTD - Definizione dell'oggetto	negativo
OGTB - Natura biblioteconomica dell'oggetto	c

QNT - QUANTITA'

QNTN - Numero oggetti /elementi	1
---------------------------------	---

SG - SOGGETTO**SGT - SOGGETTO**

SGTI - Identificazione	Badia Tedalda -collocazione ignota - reliquiario ad stensorio
-------------------------------	---

SGL - TITOLO

SGLT - Titolo proprio	Montefortino - Badia Tedalda - Chiesa di Sant'Andrea -Reliquiario
------------------------------	---

SGLS - Specifiche del titolo	inventario del Gabinetto fotografico
-------------------------------------	--------------------------------------

SGL - TITOLO

SGLT - Titolo proprio	MONTEFORTINO. (Badia Tedalda). Chiesa di Sant'Andrea/ sec. XVI/ Reliquiario/ 13 x 18
------------------------------	--

SGLS - Specifiche del titolo	dattiloscritto sul supporto secondario del positivo in consultazione
-------------------------------------	--

LC - LOCALIZZAZIONE GEOGRAFICO-AMMINISTRATIVA**PVC - LOCALIZZAZIONE GEOGRAFICO-AMMINISTRATIVA ATTUALE**

PVCS - Stato	ITALIA
---------------------	--------

PVCR - Regione	Toscana
-----------------------	---------

PVCP - Provincia	FI
-------------------------	----

PVCC - Comune	Firenze
----------------------	---------

LDC - COLLOCAZIONE SPECIFICA

LDCT - Tipologia	palazzo
-------------------------	---------

LDCQ - Tipologia	museo
-------------------------	-------

LDCN - Denominazione attuale	Palazzo della Vecchia Posta
-------------------------------------	-----------------------------

LDCC - Complesso di appartenenza	Complesso degli Uffizi
---	------------------------

LDCU - Indirizzo	Piazzale degli Uffizi
-------------------------	-----------------------

LDCS - Specifiche	deposito negativi
--------------------------	-------------------

LDCM - Denominazione raccolta	Gabinetto Fotografico del Polo Museale Fiorentino
--------------------------------------	---

UB - UBICAZIONE E DATI PATRIMONIALI**UBF - UBICAZIONE FOTO**

UBFP - Fondo	Fondo del Gabinetto fotografico del Polo Museale Fiorentino
---------------------	---

INV - INVENTARIO

INVN - Numero inventario generale	1
--	---

INVD - Data inventariazione	1920/06/30
------------------------------------	------------

LR - LUOGO E DATA DELLA RIPRESA**LRC - LOCALIZZAZIONE**

LRCR - Regione	Toscana
-----------------------	---------

LRCP - Provincia	AR
-------------------------	----

LRCC - Comune	Badia Tedalda
----------------------	---------------

LRO - Occasione	campagna di rilevamento
------------------------	-------------------------

DT - CRONOLOGIA**DTZ - CRONOLOGIA GENERICA**

DTZG - Secolo	XX
----------------------	----

DTZS - Frazione di secolo	primo quarto
----------------------------------	--------------

DTS - CRONOLOGIA SPECIFICA**DTSI - Da** 1900**DTSV - Validità** post**DTSF - A** 1915**DTSL - Validità** ante**DTM - MOTIVAZIONE CRONOLOGIA****DTMM - Motivazione** comunicazione orale**DTMS - Specifiche** Dott.ssa Tamassia, responsabile del Gabinetto fotografico**DTM - MOTIVAZIONE CRONOLOGIA****DTMM - Motivazione** contesto**ADT - ALTRE DATAZIONI****ADTA - Data** 1900/ 1910**ADTM - Motivazione cronologia** confronto**AU - DEFINIZIONE CULTURALE****AUF - AUTORE DELLA FOTOGRAFIA****AUFB - Nome scelto (ente o autore collettivo)** Gabinetto fotografico del Polo Museale Fiorentino**AUFI - Indicazione del nome e dell'indirizzo** Gabinetto fotografico. Palazzo della Vecchia Posta, Uffizi. Firenze**AUFA - Dati anagrafici /estremi cronologici** 1904 post**AUFS - Riferimento all'autore** laboratorio**AUFR - Riferimento all'intervento** fotografo principale**AUFM - Motivazione dell'attribuzione** contesto**ATB - AMBITO CULTURALE****ATBD - Denominazione** bottega tscana**ATBR - Riferimento all'intervento** orafo**MT - DATI TECNICI****MTX - Indicazione di colore** BN**MTC - Materia e tecnica** gelatina ai sali d'argento/ vetro**MIS - MISURE****MISO - Tipo misure** supporto primario**MISU - Unità di misura** cm**MISA - Altezza** 13**MISL - Larghezza** 18**FRM - Formato** mezza lastra**CO - CONSERVAZIONE****STC - STATO DI CONSERVAZIONE****STCC - Stato di conservazione** buono

STCS - Indicazioni specifiche

Lato vetro: lieve presenza di sporco. Lato emulsione: gelatina asportata intorno all'immagine.

DA - DATI ANALITICI

ISR - ISCRIZIONI

ISRC - Classe di appartenenza

documentaria

ISRS - Tecnica di scrittura

dattiloscritta

ISRP - Posizione

etichetta su vetro

ISRI - Trascrizione

408

ISR - ISCRIZIONI

ISRC - Classe di appartenenza

documentaria

ISRP - Posizione

sul foglio di protezione

ISRI - Trascrizione

408

DSO - Indicazioni sull'oggetto

L'emulsione è stata asportata dove non impressionata, lasciando così uno sfondo perfettamente nero per l'immagine. La gelatina risulta chiara.

NSC - Notizie storico-critiche

Il negativo fa parte del primo nucleo di materiale documentario sulle ricchezze artistiche del territorio raccolto dal Gabinetto Fotografico fiorentino dopo la sua fondazione nel 1904.

TU - CONDIZIONE GIURIDICA E VINCOLI

CDG - CONDIZIONE GIURIDICA

CDGG - Indicazione generica

proprietà Stato

CDGS - Indicazione specifica

Ministero per i Beni e le Attività Culturali

CPR - DIRITTI D'AUTORE

CPRN - Nome

Polo Museale fiorentino

DO - FONTI E DOCUMENTI DI RIFERIMENTO

FTA - DOCUMENTAZIONE FOTOGRAFICA

FTAX - Genere

documentazione allegata

FTAP - Tipo

fotografia digitale

FTAN - Codice identificativo

SBAS FI 408

FNT - FONTI E DOCUMENTI

FNTP - Tipo

inventario

FNTT - Denominazione

Inventario Soprintendenza dal n. 1 al n. 5421

FNTD - Data

1920/06/30

FNTN - Nome archivio

SSPSAEPM FI/ Schedari d'inventario del Gabinetto fotografico

FNTS - Posizione

Sala consultazione

FNTI - Codice identificativo

Fotografico 1-5421

AD - ACCESSO AI DATI

ADS - SPECIFICHE DI ACCESSO AI DATI

ADSP - Profilo di accesso

1

ADSM - Motivazione

scheda contenente dati liberamente accessibili

CM - COMPILAZIONE

CMP - COMPILAZIONE**CMPD - Data**

2008

CMPN - Nome

Torricini L.

**FUR - Funzionario
responsabile**

Tamassia M.