

SCHEDA

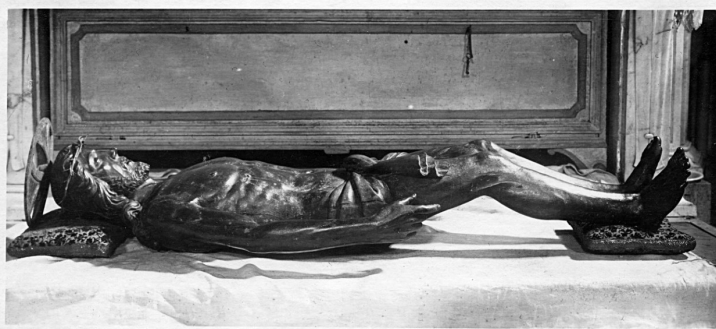

CD - CODICI

| | |
|---------------------------------|----------|
| TSK - Tipo Scheda | F |
| LIR - Livello ricerca | C |
| NCT - CODICE UNIVOCO | |
| NCTR - Codice regione | 09 |
| NCTN - Numero catalogo generale | 00646127 |
| ESC - Ente schedatore | S156 |
| ECP - Ente competente | S156 |

OG - OGGETTO

OGT - OGGETTO

| | |
|---|----------|
| OGTD - Definizione dell'oggetto | negativo |
| OGTB - Natura biblioteconomica dell'oggetto | c |

QNT - QUANTITA'

| | |
|---------------------------------|---|
| QNTN - Numero oggetti /elementi | 1 |
|---------------------------------|---|

SG - SOGGETTO

SGT - SOGGETTO

| | |
|------------------------|---|
| SGTI - Identificazione | Castiglion Fiorentino - Chiesa del Gesù - Teca sotto l'altare maggiore - Statua lignea del Cristo morto - S. Lombardo |
|------------------------|---|

SGL - TITOLO

| | |
|------------------------------|---|
| SGLT - Titolo proprio | CASTIGLION FIORENTINO. Chiesa del Gesù/ Sallustio Lombardi, sec. XVII/ Cristo |
| SGLS - Specifiche del titolo | inventario del Gabinetto fotografico |

SGL - TITOLO

| | |
|------------------------------|---|
| SGLT - Titolo proprio | Comune di Castiglion Fiorentino - Chiesa del Gesù - Statua del Cristo morto -Legno - Sallustio Lombardo sec. XVII |
| SGLS - Specifiche del titolo | dattiloscritto sul supporto secondario del positivo in consultazione |

LC - LOCALIZZAZIONE GEOGRAFICO-AMMINISTRATIVA

PVC - LOCALIZZAZIONE GEOGRAFICO-AMMINISTRATIVA ATTUALE

| | |
|----------------|---------|
| PVCS - Stato | ITALIA |
| PVCR - Regione | Toscana |

| | |
|--|---|
| PVCP - Provincia | FI |
| PVCC - Comune | Firenze |
| LDC - COLLOCAZIONE SPECIFICA | |
| LDCT - Tipologia | palazzo |
| LDCQ - Tipologia | museo |
| LDCN - Denominazione attuale | Palazzo della Vecchia Posta |
| LDCC - Complesso di appartenenza | Complesso degli Uffizi |
| LDCU - Indirizzo | Piazzale degli Uffizi |
| LDCS - Specifiche | deposito negativi |
| LDCM - Denominazione raccolta | Gabinetto Fotografico del Polo Museale Fiorentino |
| UB - UBICAZIONE E DATI PATRIMONIALI | |
| UBF - UBICAZIONE FOTO | |
| UBFP - Fondo | Fondo del Gabinetto fotografico del Polo Museale Fiorentino |
| INV - INVENTARIO | |
| INVN - Numero inventario generale | 1 |
| INVD - Data inventariazione | 1920/06/30 |
| LR - LUOGO E DATA DELLA RIPRESA | |
| LRC - LOCALIZZAZIONE | |
| LRCR - Regione | Toscana |
| LRCP - Provincia | AR |
| LRCC - Comune | Castiglion Fiorentino |
| LRCL - Località | CASTIGLION FIORENTINO |
| LRO - Occasione | campagna di rilevamento |
| DT - CRONOLOGIA | |
| DTZ - CRONOLOGIA GENERICA | |
| DTZG - Secolo | XX |
| DTZS - Frazione di secolo | primo quarto |
| DTS - CRONOLOGIA SPECIFICA | |
| DTSI - Da | 1917 |
| DTSV - Validità | post |
| DTSF - A | 1920 |
| DTSL - Validità | ante |
| DTM - MOTIVAZIONE CRONOLOGIA | |
| DTMM - Motivazione | comunicazione orale |
| DTMS - Specifiche | Dott.ssa Tamassia, responsabile del Gabinetto fotografico |
| DTM - MOTIVAZIONE CRONOLOGIA | |
| DTMM - Motivazione | contesto |
| ADT - ALTRE DATAZIONI | |
| ADTA - Data | 1900/ 1910 |
| | |

| | |
|--|---|
| ADTM - Motivazione cronologia | confronto |
| AU - DEFINIZIONE CULTURALE | |
| AUF - AUTORE DELLA FOTOGRAFIA | |
| AUFB - Nome scelto (ente o autore collettivo) | Gabinetto fotografico del Polo Museale Fiorentino |
| AUFI - Indicazione del nome e dell'indirizzo | Gabinetto fotografico. Palazzo della Vecchia Posta, Uffizi. Firenze |
| AUFA - Dati anagrafici /estremi cronologici | 1904 post |
| AUFS - Riferimento all'autore | laboratorio |
| AUFR - Riferimento all'intervento | fotografo principale |
| AUFM - Motivazione dell'attribuzione | contesto |
| AUT - ALTRO AUTORE | |
| AUTN - Nome scelto (persona singola) | Lombardo Sallustio |
| AUTA - Dati anagrafici | notizie sec. XVII |
| AUTR - Riferimento all'intervento | scultore |
| AUTM - Motivazione dell'attribuzione | documentazione |
| AUTH - Sigla per citazione | 00008895 |
| MT - DATI TECNICI | |
| MTX - Indicazione di colore | BN |
| MTC - Materia e tecnica | gelatina ai sali d'argento/ vetro |
| MIS - MISURE | |
| MISO - Tipo misure | supporto primario |
| MISU - Unità di misura | cm |
| MISA - Altezza | 13 |
| MISL - Larghezza | 18 |
| FRM - Formato | mezza lastra |
| CO - CONSERVAZIONE | |
| STC - STATO DI CONSERVAZIONE | |
| STCC - Stato di conservazione | buono |
| STCS - Indicazioni specifiche | Lato vetro: presenza di sporco. Lato emulsione: inizio di specchio d'argento lungo i bordi della mascheratura: corpo del cristo tinto di rosso. |
| DA - DATI ANALITICI | |
| ISR - ISCRIZIONI | |
| ISRC - Classe di appartenenza | documentaria |
| ISRS - Tecnica di scrittura | manoscritta |

| | |
|--|--|
| ISRP - Posizione | etichetta su vetro |
| ISRI - Trascrizione | 463 |
| ISR - ISCRIZIONI | |
| ISRC - Classe di appartenenza | documentaria |
| ISRP - Posizione | sul foglio di protezione |
| ISRI - Trascrizione | 463 |
| DSO - Indicazioni sull'oggetto | La lastra dalla parte dell'emulsione ha una mascheratura in strisce di carta nera lungo i bordi. |
| NSC - Notizie storico-critiche | Il negativo fa parte del primo nucleo di materiale documentario sulle ricchezze artistiche del territorio raccolto dal Gabinetto Fotografico fiorentino dopo la sua fondazione nel 1904. |
| TU - CONDIZIONE GIURIDICA E VINCOLI | |
| CDG - CONDIZIONE GIURIDICA | |
| CDGG - Indicazione generica | proprietà Stato |
| CDGS - Indicazione specifica | Ministero per i Beni e le Attività Culturali |
| CPR - DIRITTI D'AUTORE | |
| CPRN - Nome | Polo Museale fiorentino |
| DO - FONTI E DOCUMENTI DI RIFERIMENTO | |
| FTA - DOCUMENTAZIONE FOTOGRAFICA | |
| FTAX - Genere | documentazione allegata |
| FTAP - Tipo | fotografia digitale |
| FTAN - Codice identificativo | SBAS FI 463 |
| FNT - FONTI E DOCUMENTI | |
| FNTP - Tipo | inventario |
| FNTT - Denominazione | Inventario Soprintendenza dal n. 1 al n. 5421 |
| FNTD - Data | 1920/06/30 |
| FNTN - Nome archivio | SSPSAEPM FI/ Schedari d'inventario del Gabinetto fotografico |
| FNTS - Posizione | Sala consultazione |
| FNTI - Codice identificativo | Fotografico 1-5421 |
| AD - ACCESSO AI DATI | |
| ADS - SPECIFICHE DI ACCESSO AI DATI | |
| ADSP - Profilo di accesso | 1 |
| ADSM - Motivazione | scheda contenente dati liberamente accessibili |
| CM - COMPILAZIONE | |
| CMP - COMPILAZIONE | |
| CMPD - Data | 2008 |
| CMPN - Nome | Torricini L. |
| FUR - Funzionario responsabile | Tamassia M. |