

SCHEDA

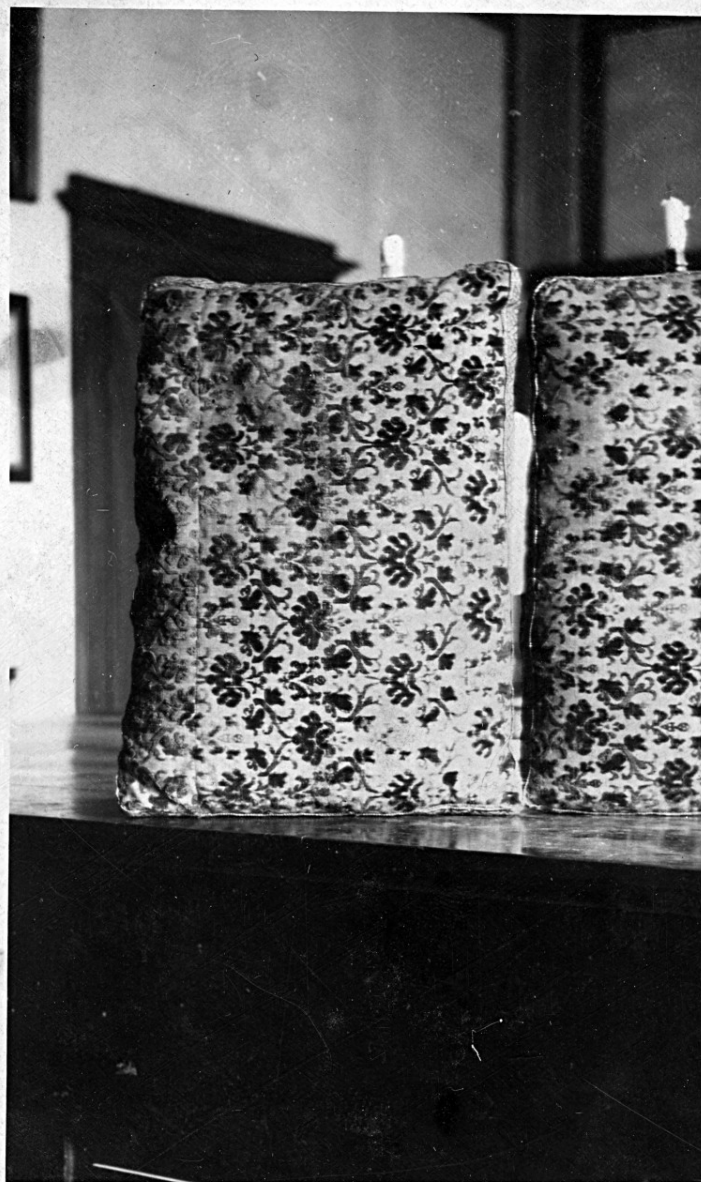

CD - CODICI

TSK - Tipo Scheda	F
LIR - Livello ricerca	C
NCT - CODICE UNIVOCO	
NCTR - Codice regione	09
NCTN - Numero catalogo generale	00646130
ESC - Ente schedatore	S156
ECP - Ente competente	S156

OG - OGGETTO

OGT - OGGETTO

OGTD - Definizione dell'oggetto	positivo
OGTB - Natura biblioteconomica dell'oggetto	c

QNT - QUANTITA'**QNTN - Numero oggetti /elementi**

1

SG - SOGGETTO**SGT - SOGGETTO****SGTI - Identificazione**

Castiglion Fiorentino - Chiesa del Gesù cuscini di velluto posti ai piedi e alla testa della statua lignea del Cristo morto sotto l'altare maggiore.

SGL - TITOLO**SGLT - Titolo proprio**

Comune di Castiglion Fiorentino - Chiesa del Gesù - cuscino di velluto - sec. XVI

SGLS - Specifiche del titolo

inventario del Gabinetto fotografico

SGL - TITOLO**SGLT - Titolo proprio**

CASTIGLION FIORENTINO. Chiesa del Gesù/ Sec. XVI/ cuscino di velluto/ 9 x 14

SGLS - Specifiche del titolo

dattiloscritto sul supporto secondario del positivo in consultazione

LC - LOCALIZZAZIONE GEOGRAFICO-AMMINISTRATIVA**PVC - LOCALIZZAZIONE GEOGRAFICO-AMMINISTRATIVA ATTUALE****PVCS - Stato**

ITALIA

PVCR - Regione

Toscana

PVCP - Provincia

FI

PVCC - Comune

Firenze

LDC - COLLOCAZIONE SPECIFICA**LDCT - Tipologia**

palazzo

LDCQ - Tipologia

museo

LDCN - Denominazione attuale

Palazzo della Vecchia Posta

LDCC - Complesso di appartenenza

Complesso degli Uffici

LDCU - Indirizzo

Piazzale degli Uffici

LDCS - Specifiche

deposito negativi

LDCM - Denominazione raccolta

Gabinetto Fotografico del Polo Museale Fiorentino

UB - UBICAZIONE E DATI PATRIMONIALI**UBF - UBICAZIONE FOTO****UBFP - Fondo**

Fondo del Gabinetto fotografico del Polo Museale Fiorentino

INV - INVENTARIO**INVN - Numero inventario generale**

1

INVD - Data inventariazione

1920/06/30

LR - LUOGO E DATA DELLA RIPRESA**LRC - LOCALIZZAZIONE****LRCR - Regione**

Toscana

LRCP - Provincia

AR

LRCC - Comune

Castiglion Fiorentino

LRCL - Località

CASTIGLION FIORENTINO

LRO - Occasione	campagna di rilevamento
LRD - Data	1900-1915
DT - CRONOLOGIA	
DTZ - CRONOLOGIA GENERICA	
DTZG - Secolo	XX
DTZS - Frazione di secolo	primo quarto
DTS - CRONOLOGIA SPECIFICA	
DTSI - Da	1917
DTSV - Validità	post
DTSF - A	1920
DTSL - Validità	ante
DTM - MOTIVAZIONE CRONOLOGIA	
DTMM - Motivazione	comunicazione orale
DTMS - Specifiche	Dott.ssa Tamassia, responsabile del Gabinetto fotografico
DTM - MOTIVAZIONE CRONOLOGIA	
DTMM - Motivazione	contesto
ADT - ALTRE DATAZIONI	
ADTA - Data	1900/ 1910
ADTM - Motivazione cronologia	documentazione
AU - DEFINIZIONE CULTURALE	
AUF - AUTORE DELLA FOTOGRAFIA	
AUFB - Nome scelto (ente o autore collettivo)	Gabinetto fotografico del Polo Museale Fiorentino
AUFI - Indicazione del nome e dell'indirizzo	Gabinetto fotografico. Palazzo della Vecchia Posta, Uffizi. Firenze
AUFA - Dati anagrafici /estremi cronologici	1904 post
AUFS - Riferimento all'autore	laboratorio
AUFR - Riferimento all'intervento	fotografo principale
AUFM - Motivazione dell'attribuzione	contesto
AUFK - Specifiche sull'attribuzione	Del Vita 1920
MT - DATI TECNICI	
MTX - Indicazione di colore	BN
MTC - Materia e tecnica	gelatina ai sali d'argento/ carta
MIS - MISURE	
MISO - Tipo misure	supporto primario
MISU - Unità di misura	cm
MISA - Altezza	8.5
MISL - Larghezza	13.5

CO - CONSERVAZIONE**STC - STATO DI CONSERVAZIONE**

STCC - Stato di conservazione	buono
--------------------------------------	-------

DA - DATI ANALITICI**ISR - ISCRIZIONI**

ISRC - Classe di appartenenza	documentaria
--------------------------------------	--------------

ISRS - Tecnica di scrittura	dattiloscritta
------------------------------------	----------------

ISRP - Posizione	cartone di supporto
-------------------------	---------------------

ISRI - Trascrizione	CASTIGLION FIORENTINO. Chiesa del Gesù/ Sec. XVI/ cuscino di veluto/ 9 x 14/ 466
----------------------------	--

NSC - Notizie storico-critiche	Il negativo fa parte del primo nucleo di materiale documentario sulle ricchezze artistiche del territorio raccolto dal Gabinetto Fotografico fiorentino dopo la sua fondazione nel 1904. Da notare che la fotografia non proviene dal negativo ma da un'altra foto. L'opera è citata dal Del Vita nel libro del 1920 per questo si pensa che possa essere stata scattata dal Del Vita stesso, in base al fatto che sappiamo che dal 1916 Poggi gli aveva procurato una macchina fotografica per fare sopralluoghi.
---------------------------------------	--

TU - CONDIZIONE GIURIDICA E VINCOLI**CDG - CONDIZIONE GIURIDICA**

CDGG - Indicazione generica	proprietà Stato
------------------------------------	-----------------

CDGS - Indicazione specifica	Ministero per i Beni e le Attività Culturali
-------------------------------------	--

CPR - DIRITTI D'AUTORE

CPRN - Nome	Polo Museale fiorentino
--------------------	-------------------------

DO - FONTI E DOCUMENTI DI RIFERIMENTO**FTA - DOCUMENTAZIONE FOTOGRAFICA**

FTAX - Genere	documentazione allegata
----------------------	-------------------------

FTAP - Tipo	fotografia digitale
--------------------	---------------------

FTAN - Codice identificativo	SBAS FI 466
-------------------------------------	-------------

FNT - FONTI E DOCUMENTI

FNTP - Tipo	carteggio
--------------------	-----------

FNTA - Autore	Perazzo V.
----------------------	------------

FNTT - Denominazione	Inventario Soprintendenza dal n. 1 al n. 5421
-----------------------------	---

FNTD - Data	1916
--------------------	------

FNTF - Foglio/Carta	226
----------------------------	-----

FNTN - Nome archivio	SSPSAEPM FI/ Archivio Poggi, Carteggio Poggi
-----------------------------	--

FNTS - Posizione	Serie I
-------------------------	---------

FNTI - Codice identificativo	Poggi serie I
-------------------------------------	---------------

FNT - FONTI E DOCUMENTI

FNTP - Tipo	inventario
--------------------	------------

FNTA - Autore	Perazzo
----------------------	---------

FNTT - Denominazione	Inventario Soprintendenza dal n. 1 al n. 5421
-----------------------------	---

FNTD - Data	1920/06/30
FNTF - Foglio/Carta	226
FNTN - Nome archivio	SSPSAEPM FI/ Schedari d'inventario del Gabinetto fotografico
FNTS - Posizione	Sala consultazione
FNTI - Codice identificativo	Fotografico 1-5421
BIB - BIBLIOGRAFIA	
BIBX - Genere	bibliografia di confronto
BIBA - Autore	Del Vita A.
BIBD - Anno di edizione	1920
BIBH - Sigla per citazione	00012054
BIBN - V., pp., nn.	58
AD - ACCESSO AI DATI	
ADS - SPECIFICHE DI ACCESSO AI DATI	
ADSP - Profilo di accesso	1
ADSM - Motivazione	scheda contenente dati liberamente accessibili
CM - COMPILAZIONE	
CMP - COMPILAZIONE	
CMPD - Data	2008
CMPN - Nome	Torricini L.
FUR - Funzionario responsabile	Tamassia M.