

# SCHEDA

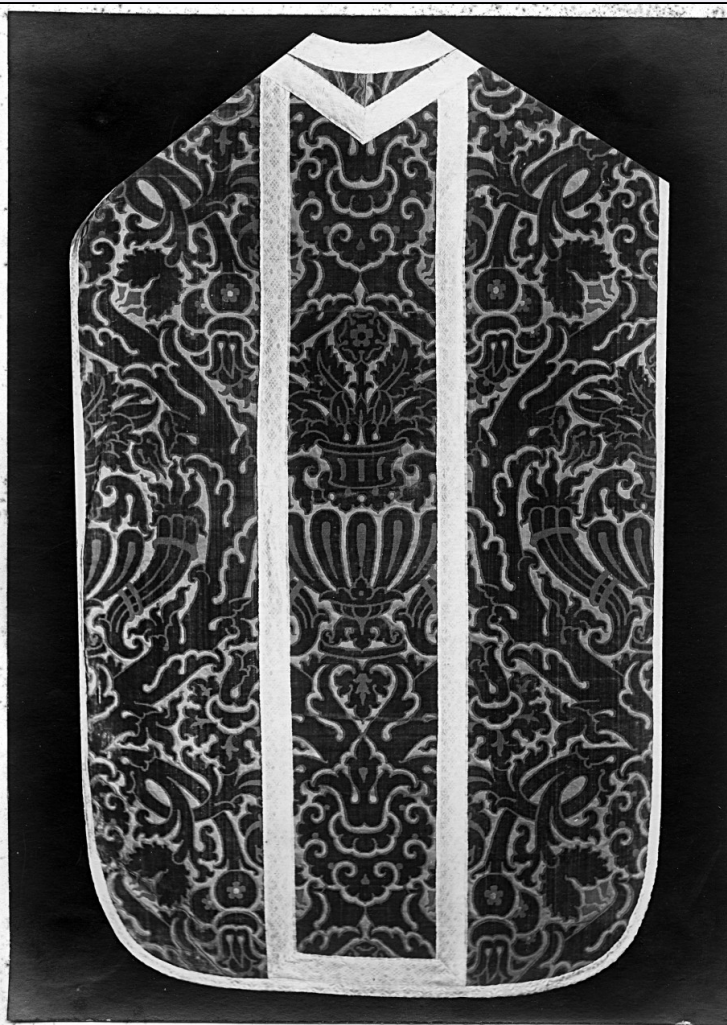

## CD - CODICI

TSK - Tipo Scheda	F
LIR - Livello ricerca	C
NCT - CODICE UNIVOCO	
NCTR - Codice regione	09
NCTN - Numero catalogo generale	00646144
ESC - Ente schedatore	S156
ECP - Ente competente	S156

## OG - OGGETTO

### OGT - OGGETTO

OGTD - Definizione dell'oggetto

negativo

OGTB - Natura biblioteconomica dell'oggetto

c

### QNT - QUANTITA'

QNTN - Numero oggetti /elementi

1

## SG - SOGGETTO

**SGT - SOGGETTO**

<b>SGTI - Identificazione</b>	Castiglion Fiorentino - Pinacoteca - Pianeta in velluto controtagliato
-------------------------------	--

**SGL - TITOLO**

<b>SGLT - Titolo proprio</b>	Comune di Castiglion Fiorentino - Palazzo Comunale - Museo - Pianeta di Velluto controtagliato - sec. XVI
------------------------------	---

<b>SGLS - Specifiche del titolo</b>	inventario del Gabinetto fotografico
-------------------------------------	--------------------------------------

**SGL - TITOLO**

<b>SGLT - Titolo proprio</b>	CASTIGLION FIORENTINO. Chiesa di San Francesco/sec. XVI/ Pianeta di velluto contro tagliato, tergo/ 21 x 27
------------------------------	---

<b>SGLS - Specifiche del titolo</b>	dattiloscritto sul supporto secondario del positivo in consultazione
-------------------------------------	--

**LC - LOCALIZZAZIONE GEOGRAFICO-AMMINISTRATIVA****PVC - LOCALIZZAZIONE GEOGRAFICO-AMMINISTRATIVA ATTUALE**

<b>PVCS - Stato</b>	ITALIA
---------------------	--------

<b>PVCR - Regione</b>	Toscana
-----------------------	---------

<b>PVCP - Provincia</b>	FI
-------------------------	----

<b>PVCC - Comune</b>	Firenze
----------------------	---------

**LDC - COLLOCAZIONE SPECIFICA**

<b>LDCT - Tipologia</b>	palazzo
-------------------------	---------

<b>LDCQ - Tipologia</b>	museo
-------------------------	-------

<b>LDCN - Denominazione attuale</b>	Palazzo della Vecchia Posta
-------------------------------------	-----------------------------

<b>LDCC - Complesso di appartenenza</b>	Complesso degli Uffizi
---	------------------------

<b>LDCU - Indirizzo</b>	Piazzale degli Uffizi
-------------------------	-----------------------

<b>LDCS - Specifiche</b>	deposito negativi
--------------------------	-------------------

<b>LDCM - Denominazione raccolta</b>	Gabinetto Fotografico del Polo Museale Fiorentino
--------------------------------------	---

**UB - UBICAZIONE E DATI PATRIMONIALI****UBF - UBICAZIONE FOTO**

<b>UBFP - Fondo</b>	Fondo del Gabinetto fotografico del Polo Museale Fiorentino
---------------------	---

**INV - INVENTARIO**

<b>INVN - Numero inventario generale</b>	1
--	---

<b>INVD - Data inventariazione</b>	1920/06/30
------------------------------------	------------

**LR - LUOGO E DATA DELLA RIPRESA****LRC - LOCALIZZAZIONE**

<b>LRCR - Regione</b>	Toscana
-----------------------	---------

<b>LRCP - Provincia</b>	AR
-------------------------	----

<b>LRCC - Comune</b>	Castiglion Fiorentino
----------------------	-----------------------

<b>LRCL - Località</b>	CASTIGLION FIORENTINO
------------------------	-----------------------

<b>LRO - Occasione</b>	campagna di rilevamento
------------------------	-------------------------

<b>LRD - Data</b>	1900-1915
-------------------	-----------

**DT - CRONOLOGIA****DTZ - CRONOLOGIA GENERICA**

<b>DTZG - Secolo</b>	XX
<b>DTZS - Frazione di secolo</b>	primo quarto
<b>DTS - CRONOLOGIA SPECIFICA</b>	
<b>DTSI - Da</b>	1917
<b>DTSV - Validità</b>	post
<b>DTSF - A</b>	1920
<b>DTSL - Validità</b>	ante
<b>DTM - MOTIVAZIONE CRONOLOGIA</b>	
<b>DTMM - Motivazione</b>	comunicazione orale
<b>DTMS - Specifiche</b>	Dott.ssa Tamassia, responsabile del Gabinetto fotografico
<b>DTM - MOTIVAZIONE CRONOLOGIA</b>	
<b>DTMM - Motivazione</b>	contesto
<b>ADT - ALTRE DATAZIONI</b>	
<b>ADTA - Data</b>	1900/ 1910
<b>ADTM - Motivazione cronologia</b>	documentazione
<b>AU - DEFINIZIONE CULTURALE</b>	
<b>AUF - AUTORE DELLA FOTOGRAFIA</b>	
<b>AUFB - Nome scelto (ente o autore collettivo)</b>	Gabinetto fotografico del Polo Museale Fiorentino
<b>AUFI - Indicazione del nome e dell'indirizzo</b>	Gabinetto fotografico. Palazzo della Vecchia Posta, Uffizi. Firenze
<b>AUFA - Dati anagrafici /estremi cronologici</b>	1904 post
<b>AUFS - Riferimento all'autore</b>	laboratorio
<b>AUFR - Riferimento all'intervento</b>	fotografo principale
<b>AUFM - Motivazione dell'attribuzione</b>	contesto
<b>ATB - AMBITO CULTURALE</b>	
<b>ATBD - Denominazione</b>	manifattura umbra
<b>ATBR - Riferimento all'intervento</b>	orafo
<b>MT - DATI TECNICI</b>	
<b>MTX - Indicazione di colore</b>	BN
<b>MTC - Materia e tecnica</b>	gelatina ai sali d'argento/ vetro
<b>MIS - MISURE</b>	
<b>MISO - Tipo misure</b>	supporto primario
<b>MISU - Unità di misura</b>	cm
<b>MISA - Altezza</b>	21
<b>MISL - Larghezza</b>	27
<b>CO - CONSERVAZIONE</b>	
<b>STC - STATO DI CONSERVAZIONE</b>	

<b>STCC - Stato di conservazione</b>	buono
<b>STCS - Indicazioni specifiche</b>	Lato vetro: pulito. Lato emulsione: buono; la gelatina è stata ritagliata intorno all'immagine.

## DA - DATI ANALITICI

### ISR - ISCRIZIONI

<b>ISRC - Classe di appartenenza</b>	documentaria
<b>ISRS - Tecnica di scrittura</b>	manoscritta
<b>ISRP - Posizione</b>	etichetta su vetro
<b>ISRI - Trascrizione</b>	480

### ISR - ISCRIZIONI

<b>ISRC - Classe di appartenenza</b>	documentaria
<b>ISRP - Posizione</b>	sul foglio di protezione
<b>ISRI - Trascrizione</b>	480

### DSO - Indicazioni sull'oggetto

L'emulsione è stata asportata intorno all'immagine per avere un fondo totalmente nero per l'eventuale stampa.

### NSC - Notizie storico-critiche

Il negativo fa parte del primo nucleo di materiale documentario sulle ricchezze artistiche del territorio raccolto dal Gabinetto Fotografico fiorentino dopo la sua fondazione nel 1904.

## TU - CONDIZIONE GIURIDICA E VINCOLI

### CDG - CONDIZIONE GIURIDICA

<b>CDGG - Indicazione generica</b>	proprietà Stato
<b>CDGS - Indicazione specifica</b>	Ministero per i Beni e le Attività Culturali

### CPR - DIRITTI D'AUTORE

<b>CPRN - Nome</b>	Polo Museale fiorentino
--------------------	-------------------------

## DO - FONTI E DOCUMENTI DI RIFERIMENTO

### FTA - DOCUMENTAZIONE FOTOGRAFICA

<b>FTAX - Genere</b>	documentazione allegata
<b>FTAP - Tipo</b>	fotografia digitale
<b>FTAN - Codice identificativo</b>	SBAS FI 480

### FNT - FONTI E DOCUMENTI

<b>FNTP - Tipo</b>	inventario
<b>FNTT - Denominazione</b>	Inventario Soprintendenza dal n. 1 al n. 5421
<b>FNTD - Data</b>	1920/06/30
<b>FNTN - Nome archivio</b>	SSPSAEPM FI/ Schedari d'inventario del Gabinetto fotografico
<b>FNTS - Posizione</b>	Sala consultazione
<b>FNTI - Codice identificativo</b>	Fotografico 1-5421

### BIB - BIBLIOGRAFIA

<b>BIBX - Genere</b>	bibliografia di confronto
<b>BIBA - Autore</b>	Del Vita A.
<b>BIBD - Anno di edizione</b>	1920

<b>BIBH - Sigla per citazione</b>	00012056
<b>BIBN - V., pp., nn.</b>	424
<b>AD - ACCESSO AI DATI</b>	
<b>ADS - SPECIFICHE DI ACCESSO AI DATI</b>	
<b>ADSP - Profilo di accesso</b>	1
<b>ADSM - Motivazione</b>	scheda contenente dati liberamente accessibili
<b>CM - COMPILAZIONE</b>	
<b>CMP - COMPILAZIONE</b>	
<b>CMPD - Data</b>	2008
<b>CMPN - Nome</b>	Torricini L.
<b>FUR - Funzionario responsabile</b>	Tamassia M.