

SCHEDA

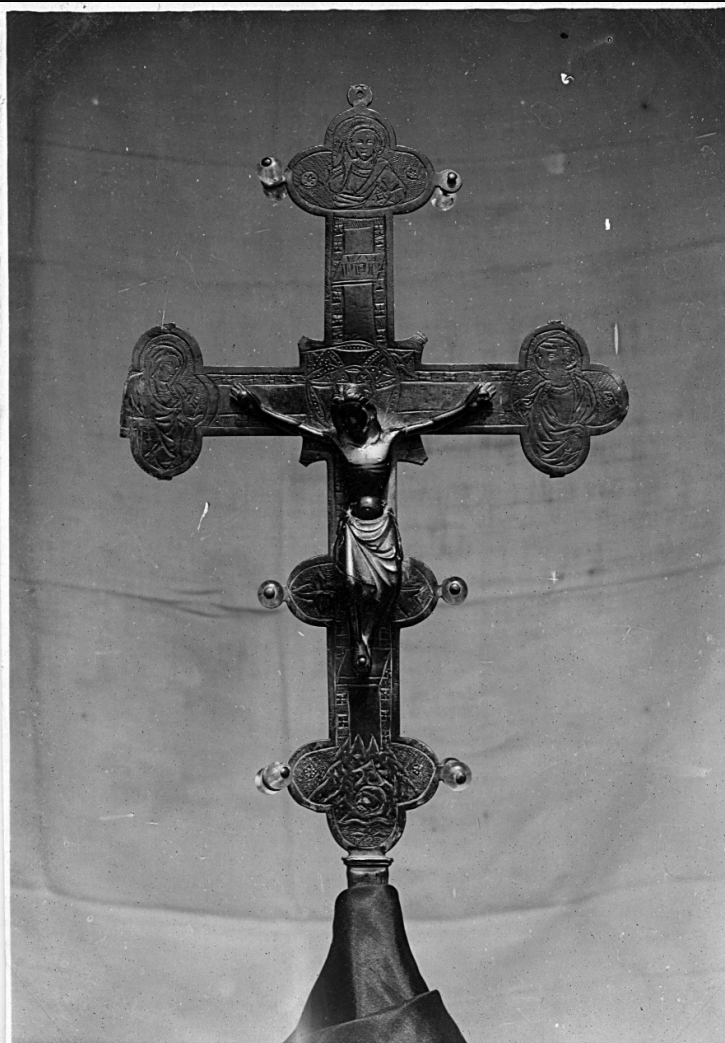

CD - CODICI

TSK - Tipo Scheda	F
LIR - Livello ricerca	C
NCT - CODICE UNIVOCO	
NCTR - Codice regione	09
NCTN - Numero catalogo generale	00646100
ESC - Ente schedatore	S156
ECP - Ente competente	S156

OG - OGGETTO

OGT - OGGETTO

OGTD - Definizione dell'oggetto	negativo
OGTB - Natura biblioteconomica dell'oggetto	c

QNT - QUANTITA'

QNTN - Numero oggetti /elementi	1
---------------------------------	---

SG - SOGGETTO

SGT - SOGGETTO

SGTI - Identificazione	Caprese Michelangelo - collocazione ignota - croce astile
-------------------------------	---

SGL - TITOLO

SGLT - Titolo proprio	Gregnano - Chiesa di Santa Maria - Croce astile- sec. XIV - XV
------------------------------	--

SGLS - Specifiche del titolo	inventario del Gabinetto fotografico
-------------------------------------	--------------------------------------

SGL - TITOLO

SGLT - Titolo proprio	Gregnano - CAPRESE - Chiesa di S. Maria/ Croce astile. (sec. XIV- XV)/ 13 x 18
------------------------------	---

SGLS - Specifiche del titolo	dattiloscritto sul supporto secondario del positivo in consultazione
-------------------------------------	--

LC - LOCALIZZAZIONE GEOGRAFICO-AMMINISTRATIVA**PVC - LOCALIZZAZIONE GEOGRAFICO-AMMINISTRATIVA ATTUALE**

PVCS - Stato	ITALIA
---------------------	--------

PVCR - Regione	Toscana
-----------------------	---------

PVCP - Provincia	FI
-------------------------	----

PVCC - Comune	Firenze
----------------------	---------

LDC - COLLOCAZIONE SPECIFICA

LDCT - Tipologia	palazzo
-------------------------	---------

LDCQ - Tipologia	museo
-------------------------	-------

LDCN - Denominazione attuale	Palazzo della Vecchia Posta
-------------------------------------	-----------------------------

LDCC - Complesso di appartenenza	Complesso degli Uffizi
---	------------------------

LDCU - Indirizzo	Piazzale degli Uffizi
-------------------------	-----------------------

LDCS - Specifiche	deposito negativi
--------------------------	-------------------

LDCM - Denominazione raccolta	Gabinetto Fotografico del Polo Museale Fiorentino
--------------------------------------	---

UB - UBICAZIONE E DATI PATRIMONIALI**UBF - UBICAZIONE FOTO**

UBFP - Fondo	Fondo del Gabinetto fotografico del Polo Museale Fiorentino
---------------------	---

INV - INVENTARIO

INVN - Numero inventario generale	1
--	---

INVD - Data inventariazione	1920/06/30
------------------------------------	------------

LR - LUOGO E DATA DELLA RIPRESA**LRC - LOCALIZZAZIONE**

LRCP - Regione	Toscana
-----------------------	---------

LRCP - Provincia	AR
-------------------------	----

LRCC - Comune	Caprese Michelangelo
----------------------	----------------------

LRCL - Località	GREGNANO
------------------------	----------

LRO - Occasione	campagna di rilevamento
------------------------	-------------------------

DT - CRONOLOGIA**DTZ - CRONOLOGIA GENERICA**

DTZG - Secolo	XX
----------------------	----

DTZS - Frazione di secolo	primo quarto
----------------------------------	--------------

DTS - CRONOLOGIA SPECIFICA

DTSI - Da	1900
DTSV - Validità	post
DTSF - A	1915
DTSL - Validità	ante

DTM - MOTIVAZIONE CRONOLOGIA

DTMM - Motivazione	comunicazione orale
DTMS - Specifiche	Dott.ssa Tamassia, responsabile del Gabinetto fotografico

DTM - MOTIVAZIONE CRONOLOGIA

DTMM - Motivazione	contesto
---------------------------	----------

DTM - MOTIVAZIONE CRONOLOGIA

DTMM - Motivazione	documentazione
DTMS - Specifiche	vecchio numero del negativo è 9894, precedente alla campagna fotografica del Perazzo sui restauri di Piero della Francesca del 1917

ADT - ALTRE DATAZIONI

ADTA - Data	1900/ 1910
ADTM - Motivazione cronologia	confronto

AU - DEFINIZIONE CULTURALE**AUF - AUTORE DELLA FOTOGRAFIA**

AUFB - Nome scelto (ente o autore collettivo)	Gabinetto fotografico del Polo Museale Fiorentino
AUFI - Indicazione del nome e dell'indirizzo	Gabinetto fotografico. Palazzo della Vecchia Posta, Uffizi. Firenze
AUFA - Dati anagrafici /estremi cronologici	1904 post
AUFS - Riferimento all'autore	laboratorio
AUFR - Riferimento all'intervento	fotografo principale
AUFM - Motivazione dell'attribuzione	contesto

ATB - AMBITO CULTURALE

ATBD - Denominazione	bottega aretina
ATBR - Riferimento all'intervento	argentiere

MT - DATI TECNICI

MTX - Indicazione di colore	BN
MTC - Materia e tecnica	gelatina ai sali d'argento/ vetro

MIS - MISURE

MISO - Tipo misure	supporto primario
MISU - Unità di misura	cm
MISA - Altezza	13
MISL - Larghezza	18
FRM - Formato	mezza lastra

CO - CONSERVAZIONE**STC - STATO DI CONSERVAZIONE**

STCC - Stato di conservazione	buono
STCS - Indicazioni specifiche	Lato vetro: presenza di sporco. Lato emulsione: accenno di specchio d'argento; incorniciatura dell'immagine con graffi.

DA - DATI ANALITICI**ISR - ISCRIZIONI**

ISRC - Classe di appartenenza	documentaria
ISRP - Posizione	sul foglio di protezione
ISRI - Trascrizione	436

ISR - ISCRIZIONI

ISRC - Classe di appartenenza	documentaria
ISRS - Tecnica di scrittura	manoscritta
ISRP - Posizione	emulsione
ISRI - Trascrizione	436

DSO - Indicazioni sull'oggetto

Per incorniciare l'immagine è stata fatta una cornice graffiando l'emulsione. Emulsione molto nera.

NSC - Notizie storico-critiche

Il negativo fa parte del primo nucleo di materiale documentario sulle ricchezze artistiche del territorio raccolto dal Gabinetto Fotografico fiorentino dopo la sua fondazione nel 1904. Sul cartone di supporto del positivo in consultazione risulta un precedente numero di inventario: 9894. Come numerazione risulta precedente alla campagna fotografica del Perazzo sui restauri di Piero della Francesca nella Chiesa di San Francesco ad Arezzo del 1917.

TU - CONDIZIONE GIURIDICA E VINCOLI**CDG - CONDIZIONE GIURIDICA**

CDGG - Indicazione generica	proprietà Stato
CDGS - Indicazione specifica	Ministero per i Beni e le Attività Culturali

CPR - DIRITTI D'AUTORE

CPRN - Nome	Polo Museale fiorentino
--------------------	-------------------------

DO - FONTI E DOCUMENTI DI RIFERIMENTO**FTA - DOCUMENTAZIONE FOTOGRAFICA**

FTAX - Genere	documentazione allegata
FTAP - Tipo	fotografia digitale
FTAN - Codice identificativo	SBAS FI 436

FNT - FONTI E DOCUMENTI

FNTP - Tipo	inventario
FNTT - Denominazione	Inventario Soprintendenza dal n. 1 al n. 5421
FNTD - Data	1920/06/30
FNTN - Nome archivio	SSPSAEPM FI/ Schedari d'inventario del Gabinetto fotografico
FNTS - Posizione	Sala consultazione

FNTI - Codice identificativo	Fotografico 1-5421
-------------------------------------	--------------------

AD - ACCESSO AI DATI

ADS - SPECIFICHE DI ACCESSO AI DATI

ADSP - Profilo di accesso	1
----------------------------------	---

ADSM - Motivazione	scheda contenente dati liberamente accessibili
---------------------------	--

CM - COMPILAZIONE

CMP - COMPILAZIONE

CMPD - Data	2008
--------------------	------

CMPN - Nome	Torricini L.
--------------------	--------------

FUR - Funzionario responsabile	Tamassia M.
---------------------------------------	-------------