

SCHEDA

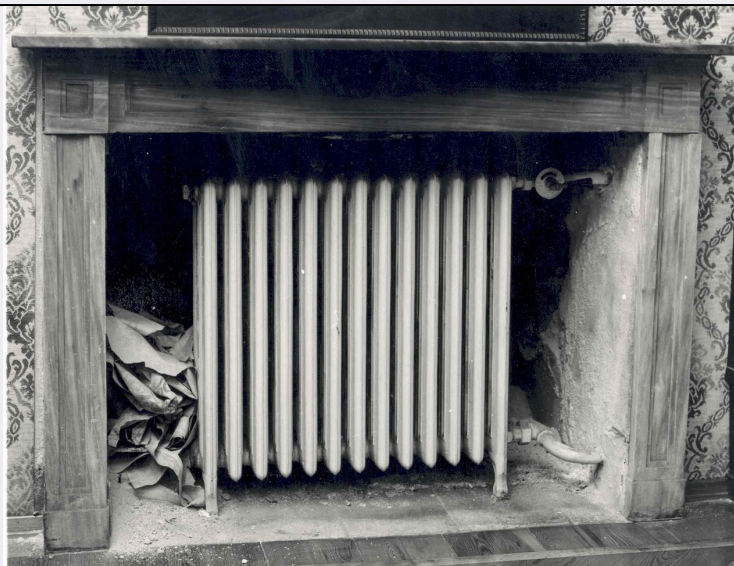

CD - CODICI

TSK - Tipo Scheda OA

LIR - Livello ricerca P

NCT - CODICE UNIVOCO

NCTR - Codice regione 01

NCTN - Numero catalogo generale 00108151

ESC - Ente schedatore S67

ECP - Ente competente S67

EPR - Ente proponente S67

OG - OGGETTO

OGT - OGGETTO

OGTD - Definizione MOSTRA DI CAMINO

OGTV - Identificazione opera isolata

LC - LOCALIZZAZIONE GEOGRAFICO-AMMINISTRATIVA

PVC - LOCALIZZAZIONE GEOGRAFICO-AMMINISTRATIVA ATTUALE

PVCS - Stato ITALIA

PVCR - Regione Piemonte

PVCP - Provincia TO

PVCC - Comune Torino

LDC - COLLOCAZIONE SPECIFICA

LDCT - Tipologia palazzo

LDCQ - Qualificazione statale

LDCN - Denominazione attuale Palazzo Reale

LDCC - Complesso di appartenenza Musei Reali

LDCU - Indirizzo Piazzetta Reale, 1

LDCS - Specifiche Sacrestia/ ufficio

DT - CRONOLOGIA

DTZ - CRONOLOGIA GENERICA

DTZG - Secolo	sec. XIX
DTZS - Frazione di secolo	terzo quarto

DTS - CRONOLOGIA SPECIFICA

DTSI - Da	1868
DTSV - Validità	post
DTSF - A	1868
DTSL - Validità	ante
DTM - Motivazione cronologia	analisi stilistica
DTM - Motivazione cronologia	documentazione

AU - DEFINIZIONE CULTURALE

ATB - AMBITO CULTURALE

ATBD - Denominazione	produzione piemontese
ATBM - Motivazione dell'attribuzione	contesto
ATBM - Motivazione dell'attribuzione	documentazione

MT - DATI TECNICI

MTC - Materia e tecnica	marmo grigio
MTC - Materia e tecnica	marmo/ scultura

MIS - MISURE

MISU - Unità	cm
MISA - Altezza	100
MISL - Larghezza	152
MISP - Profondità	121

CO - CONSERVAZIONE

STC - STATO DI CONSERVAZIONE

STCC - Stato di conservazione	discreto
STCS - Indicazioni specifiche	depositi di polvere/ piccole macchie di intonaco

DA - DATI ANALITICI

DES - DESCRIZIONE

DESO - Indicazioni sull'oggetto	Piano con angoli smussati; fascia liscia profilata da cornice; alle estremità due dadi di raccordo; elementi verticali con cornice dal profilo interno modinato.
DESI - Codifica Iconclass	NR
DESS - Indicazioni sul soggetto	NR
	L'oggetto non è indicato negli inventari dei mobili del Palazzo Reale di Torino in quanto considerato elemento d'arredo fisso. La linearità del profilo con un decoro a semplici specchiature si adatta ad un ambiente concepito ad uso del personale di corte; da quanto emerge dalla documentazione, la realizzazione della mostra è indicata in una nota di spese per il riallestimento dell'ambiente del 1868, quando si

NSC - Notizie storico-critiche

decise di trasferire l'Ufficio della Cancelleria della Regia Cappella di Torino dagli ambienti "siti nel Regio Fabbricato già Quartiere della Guardia Svizzera", ove trovò collocazione l'Ufficio della Beneficenza della Real Casa, nelle stanze attigue alla sacrestia della Cappella della SS. Sindone, in precedenza occupate dal "lavatore di frutteria" Amedeo Boniscontro. Per alcuni confronti, si vedano una mostra di camino, datata alla seconda metà dell'Ottocento apparsa a un'asta del giugno 1995 di Finarte Roma, cfr. M. Cera, L. Melegati, Piccolo antiquariato in Italia 1815-1915, Vicenza, 1996, p. 158 e un esemplare in marmo bardiglio apuano, presente al Quirinale, Primo Appartamento Imperiale, Sala del Brustolon, opera, come altri camini realizzati a seguito del trasferimento della corte sabauda a Roma, da Giovita Lombardi (Rezzato, 1837-Roma, 1876), cfr. F. Colalucci, scheda n. 2, in L. Morozzi (a cura di), Il catalogo delle opere d'arte del Quirinale. Gli Appartamenti Imperiali nella Manica Lunga, Roma, 1998, pp.122-123.

TU - CONDIZIONE GIURIDICA E VINCOLI**CDG - CONDIZIONE GIURIDICA****CDGG - Indicazione generica**

proprietà Stato

CDGS - Indicazione specifica

Ministero dei beni e delle attività culturali e del turismo/ Musei Reali/ Palazzo Reale

CDGI - Indirizzo

piazzetta Reale, 1 - 10122 Torino

DO - FONTI E DOCUMENTI DI RIFERIMENTO**FTA - DOCUMENTAZIONE FOTOGRAFICA****FTAX - Genere**

documentazione allegata

FTAP - Tipo

positivo b/n

FTAN - Codice identificativo

SBASTO 117477

FTAT - Note

veduta frontale

FNT - FONTI E DOCUMENTI**FNTP - Tipo**

lettera

FNTA - Autore

Delfino C.

FNTT - Denominazione

Ministero della Real Casa/ Amministrazione della Real Casa nelle Antiche Province

FNTD - Data

1868/04/06

FNTF - Foglio/Carta

s.f.

FNTN - Nome archivio

Archivio di Stato di Torino/ Sezioni Riunite

FNTS - Posizione

Casa S.M. 6294

FNTI - Codice identificativo

NR

BIB - BIBLIOGRAFIA**BIBX - Genere**

bibliografia di confronto

BIBA - Autore

Cera M./ Melegati L.

BIBD - Anno di edizione

1996

BIBH - Sigla per citazione

NR

BIBN - V., pp., nn.

p. 158

BIB - BIBLIOGRAFIA**BIBX - Genere**

bibliografia di confronto

BIBA - Autore	AA.VV.
BIBD - Anno di edizione	1998
BIBH - Sigla per citazione	00004052
BIBN - V., pp., nn.	pp. 122-123, n. 2
AD - ACCESSO AI DATI	
ADS - SPECIFICHE DI ACCESSO AI DATI	
ADSP - Profilo di accesso	1
ADSM - Motivazione	scheda contenente dati liberamente accessibili
CM - COMPILAZIONE	
CMP - COMPILAZIONE	
CMPD - Data	1994
CMPN - Nome	Beraudo di Pralormo M.
FUR - Funzionario responsabile	Astrua, Paola
RVM - TRASCRIZIONE PER INFORMATIZZAZIONE	
RVMD - Data	2005
RVMN - Nome	Facchin, Laura
AGG - AGGIORNAMENTO - REVISIONE	
AGGD - Data	2005
AGGN - Nome	Facchin, Laura
AGGF - Funzionario responsabile	Medico, Roberto
AGG - AGGIORNAMENTO - REVISIONE	
AGGD - Data	2016
AGGN - Nome	Barbero, Enrico Edoardo
AGGF - Funzionario responsabile	Epifani, Mario