SCHEDA

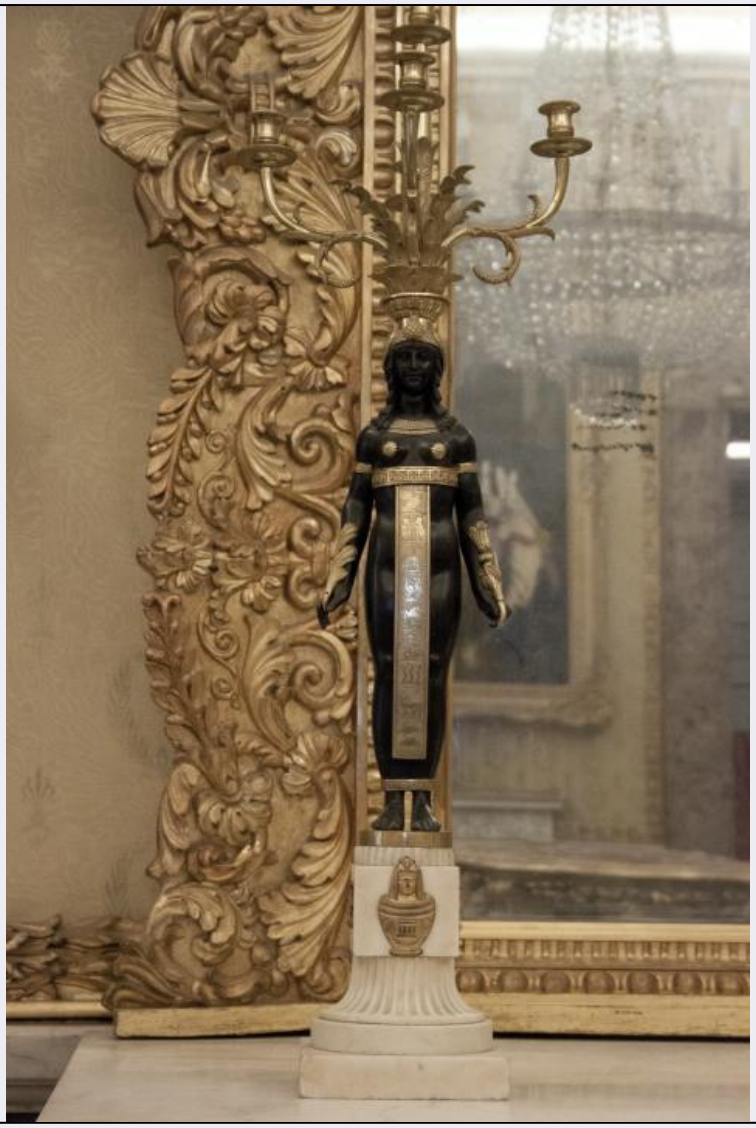

CD - CODICI	
TSK - Tipo Scheda	OA
LIR - Livello ricerca	C
NCT - CODICE UNIVOCO	
NCTR - Codice regione	15
NCTN - Numero catalogo generale	00050999
ESC - Ente schedatore	S81
ECP - Ente competente	S81
OG - OGGETTO	
OGT - OGGETTO	
OGTD - Definizione	candelabro
OGTT - Tipologia	da tavolo
OGTV - Identificazione	coppia
QNT - QUANTITA'	
QNTN - Numero	2
SGT - SOGGETTO	

SGTI - Identificazione	figura femminile in abiti egizi
LC - LOCALIZZAZIONE GEOGRAFICO-AMMINISTRATIVA	
PVC - LOCALIZZAZIONE GEOGRAFICO-AMMINISTRATIVA ATTUALE	
PVCS - Stato	ITALIA
PVCR - Regione	Campania
PVCP - Provincia	CE
PVCC - Comune	Caserta
LDC - COLLOCAZIONE SPECIFICA	
LDCT - Tipologia	palazzo
LDCQ - Qualificazione	reale
LDCN - Denominazione attuale	Reggia di Caserta
LDCC - Complesso di appartenenza	Reggia di Caserta
LDCU - Indirizzo	Viale Douhet, 2/ a
LDCM - Denominazione raccolta	Museo della Reggia di Caserta
LDCS - Specifiche	Appartamento Ottocentesco/sala del Consiglio
UB - UBICAZIONE E DATI PATRIMONIALI	
UBO - Ubicazione originaria	OR
INV - INVENTARIO DI MUSEO O SOPRINTENDENZA	
INVN - Numero	194
INVD - Data	1977-1978
DT - CRONOLOGIA	
DTZ - CRONOLOGIA GENERICA	
DTZG - Secolo	sec. XIX
DTZS - Frazione di secolo	primo quarto
DTS - CRONOLOGIA SPECIFICA	
DTSI - Da	1815
DTSV - Validita'	ca
DTSF - A	1825
DTSL - Validita'	ca
DTM - Motivazione cronologia	bibliografia
ADT - Altre datazioni	sec. XIX, prima metà - 1800-1849 (SIGECweb 2014)
AU - DEFINIZIONE CULTURALE	
AUT - AUTORE	
AUTS - Riferimento all'autore	attribuito
AUTR - Riferimento all'intervento	bronzista
AUTM - Motivazione dell'attribuzione	bibliografia
AUTN - Nome scelto	Mertz P.
AUTA - Dati anagrafici	attivo a Napoli, prima metà del XIX sec.

AUTH - Sigla per citazione	00000M12
ATB - AMBITO CULTURALE	
ATBD - Denominazione	ambito napoletano
ATBR - Riferimento all'intervento	esecuzione
ATBM - Motivazione dell'attribuzione	analisi stilistica
AAT - Altre attribuzioni	manifattura napoletana (SIGECweb 2014)
MT - DATI TECNICI	
MTC - Materia e tecnica	bronzo/ doratura
MTC - Materia e tecnica	marmo/ scultura
MIS - MISURE	
MISU - Unita'	cm
MISA - Altezza	108
MISL - Larghezza	31
CO - CONSERVAZIONE	
STC - STATO DI CONSERVAZIONE	
STCC - Stato di conservazione	discreto
RS - RESTAURI	
RST - RESTAURI	
RSTD - Data	1998/ 99
RSTE - Ente responsabile	SBAAAS CE
RSTN - Nome operatore	Laboratorio di Restauro della SBAAAS CE
RSTR - Ente finanziatore	SBAAAS CE
DA - DATI ANALITICI	
DES - DESCRIZIONE	
DESO - Indicazioni sull'oggetto	Coppia di candelabri a cinque lumi, formati da una statuetta egizia di bronzo dorato sostenuta da una base modanata di marmo bianco.
DESI - Codifica Iconclass	61 BB 2
DESS - Indicazioni sul soggetto	Figure: figura femminile.
NSC - Notizie storico-critiche	L'elegante coppia di candelabri è stata attribuita al bronzista Pietro Mertz (cfr. E. Colle, Gli Stili a corte, in Casa di re..., cat. della mostra, p. 50). Il Mertz, attivo a Napoli, diresse una celebre fonderia nella quale furono realizzati numerosi candelabri in stile egizio sparsi nelle residenze reali borboniche. Lodata dai contemporanei (per il Romanelli egli aveva portato l'arte della fusione "alla sua perfezione"), la produzione di Mertz si distingue per la tecnica di esecuzione raffinatissima e per gli inconfondibili, originali soggetti tratti dall'arte egizia, con candelabri "colle sfingi, colle Isidi, o co' mori" (cfr. D. Romanelli, Napoli antica e moderna, Napoli 1815, p. 170).
TU - CONDIZIONE GIURIDICA E VINCOLI	
CDG - CONDIZIONE GIURIDICA	
CDGG - Indicazione generica	proprietà Stato

CDGS - Indicazione specifica	Ministero per i Beni Culturali e Ambientali/ SBAAAS CE
CDGI - Indirizzo	Viale Douhet, 2/ a
NVC - PROVVEDIMENTI DI TUTELA	
NVCT - Tipo provvedimento	DM (L. n. 1089/1939, art. 3)
NVCE - Estremi provvedimento	NR (recupero pregresso)
DO - FONTI E DOCUMENTI DI RIFERIMENTO	
FTA - DOCUMENTAZIONE FOTOGRAFICA	
FTAX - Genere	documentazione allegata
FTAP - Tipo	fotografia digitale (file), colore
FTAA - Autore	Marino Agatina M. A.
FTAD - Data	2016
FTAN - Codice identificativo	AFS81 20150199
FTA - DOCUMENTAZIONE FOTOGRAFICA	
FTAX - Genere	documentazione allegata
FTAP - Tipo	positivo b/n
FTAN - Codice identificativo	AFS81 003467
FTA - DOCUMENTAZIONE FOTOGRAFICA	
FTAX - Genere	documentazione allegata
FTAP - Tipo	positivo b/n
FTAN - Codice identificativo	AFS81 52644
BIB - BIBLIOGRAFIA	
BIBX - Genere	bibliografia specifica
BIBA - Autore	Romanelli D.
BIBD - Anno di edizione	1815
BIBH - Sigla per citazione	00201619
BIB - BIBLIOGRAFIA	
BIBX - Genere	bibliografia specifica
BIBA - Autore	Colle E.
BIBD - Anno di edizione	2004
BIBH - Sigla per citazione	00201601
BIBN - V., pp., nn.	p. 50
BIBI - V., tavv., figg.	p. 41, fig. a
AD - ACCESSO AI DATI	
ADS - SPECIFICHE DI ACCESSO AI DATI	
ADSP - Profilo di accesso	1
ADSM - Motivazione	scheda contenente dati liberamente accessibili
CM - COMPILAZIONE	
CMP - COMPILAZIONE	
CMPD - Data	1987
CMPN - Nome	Colle E.
FUR - Funzionario	

responsabile	Marinelli C.
FUR - Funzionario responsabile	Romano A.M.
RVM - TRASCRIZIONE PER INFORMATIZZAZIONE	
RVMD - Data	2004
RVMN - Nome	Giordano V.
AGG - AGGIORNAMENTO - REVISIONE	
AGGD - Data	2004
AGGN - Nome	Giordano V.
AGGF - Funzionario responsabile	NR (recupero pregresso)
AGG - AGGIORNAMENTO - REVISIONE	
AGGD - Data	2005
AGGN - Nome	ARTPAST/ Cozzolino M.
AGGF - Funzionario responsabile	NR (recupero pregresso)
AGG - AGGIORNAMENTO - REVISIONE	
AGGD - Data	2016
AGGN - Nome	Marino Agatina Maddalena Antonia
AGGE - Ente	S81
AGGR - Referente scientifico	Parente Giovanni
AGGF - Funzionario responsabile	Caterino Maria Teresa