

SCHEDA

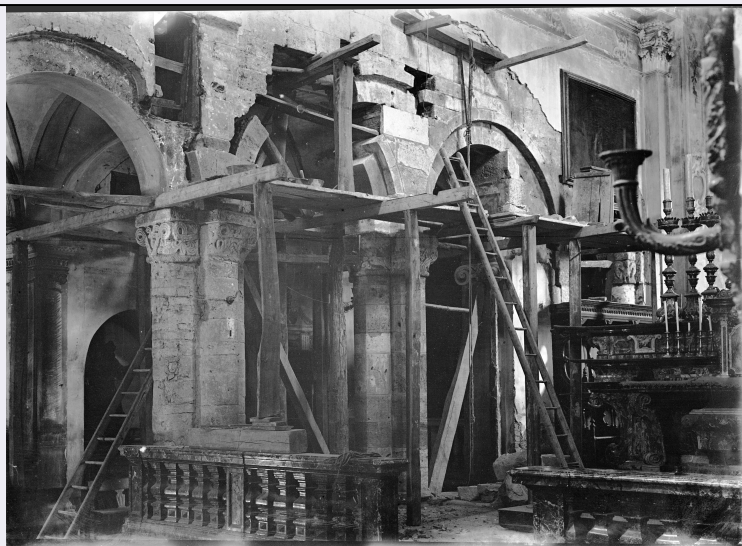

CD - CODICI

TSK - Tipo scheda	F
LIR - Livello catalogazione	C
NCT - CODICE UNIVOCO	
NCTR - Codice Regione	08
NCTN - Numero catalogo generale	00634038
ESC - Ente schedatore	S261
ECP - Ente competente per tutela	S261

OG - BENE CULTURALE

AMB - Ambito di tutela MiBACT	storico artistico
CTG - Categoria	DOCUMENTAZIONE DEL PATRIMONIO ARCHITETTONICO
OGT - DEFINIZIONE BENE	
OGTD - Definizione	negativo
OGTT - Tipologia	servizio
OGTV - Configurazione strutturale e di contesto	insieme

QNT - QUANTITA'

QNTI - Quantità degli elementi	7
--------------------------------	---

OGC - TRATTAMENTO CATALOGRAFICO

OGCT - Trattamento catalografico	bene complesso/bene composito - descrizione d'insieme
OGM - Modalità di individuazione	appartenenza ad una collezione o raccolta pubblica
OGR - Disponibilità del bene	bene disponibile

RV - RELAZIONI

RSE - RELAZIONI CON ALTRI BENI

RSER - Tipo relazione	è contenuto in
-----------------------	----------------

RSET - Tipo scheda	A
RSED - Definizione del bene	palazzo
RSEC - Identificativo univoco della scheda	0800241663

LC - LOCALIZZAZIONE GEOGRAFICO - AMMINISTRATIVA

PVC - LOCALIZZAZIONE

PVCS - Stato	ITALIA
PVCR - Regione	Emilia-Romagna
PVCP - Provincia	BO
PVCC - Comune	Bologna

LDC - COLLOCAZIONE SPECIFICA

LDCT - Tipologia contenitore fisico	palazzo
LDCQ - Qualificazione contenitore fisico	senatoriale
LDCN - Denominazione contenitore fisico	Palazzo Dall'Armi Marescalchi
LDCF - Uso contenitore fisico	ufficio
LDCU - Indicazioni viabilistiche	Via IV Novembre, 5
LDCM - Denominazione contenitore giuridico	Soprintendenza per i Beni Architettonici e Paesaggistici per le province di Bologna, Modena e Reggio Emilia
LDCS - Specifiche	Archivio fotografico storico - Stanza climatizzata
LDCD - Riferimento cronologico	1969 post

LCN - Note

L'originario armadio ligneo in cui sono state rintracciate le lastre, si conserva nell'ammezzato del piano terra, in un corridoio verandato contiguo all'attuale archivio documentale. La maggior parte dei negativi conservati entro l'armadio erano mantenuti in posizione verticale da un sistema di binari in legno. Ogni singola collocazione è contrassegnata da un numero di ubicazione relativo alla lastre che erano contenute in tale spazio. Le matrici fotografiche, in seguito all'intervento conservativo, sono state spostate nella stanza climatizzata adibita ad Archivio fotografico storico, in armadi metallici a doppia anta, entro scatole di cartone acid-free.

ACB - ACCESSIBILITA' DEL BENE

ACBA - Accessibilità	si
-----------------------------	----

LA - ALTRE LOCALIZZAZIONI GEOGRAFICO - AMMINISTRATIVE

TLC - Tipo di localizzazione	luogo di provenienza/collocazione precedente
-------------------------------------	--

PRV - LOCALIZZAZIONE

PRVS - Stato	ITALIA
PRVR - Regione	Emilia-Romagna
PRVP - Provincia	BO
PRVC - Comune	Bologna

PRC - COLLOCAZIONE SPECIFICA

PRCT - Tipologia	
-------------------------	--

contenitore fisico	palazzo
PRCN - Denominazione contenitore fisico	Palazzo Garganelli
PRCF - Uso contenitore fisico	ufficio
PRCU - Indicazioni viabilistiche	Via Santo Stefano, 40
PRCM - Denominazione contenitore giuridico	Soprintendenza ai Monumenti dell'Emilia
PRD - DATI CRONOLOGICI	
PRDI - Riferimento cronologico/data inizio	1968
PRDU - Data fine	1969
UB - DATI PATRIMONIALI/INVENTARI/STIME/COLLEZIONI	
UBF - UBICAZIONE BENE	
UBFP - Fondo	Fondo Negativi - Soprintendenza BAP BO
UBFU - Titolo di unità archivistica	LASTRE 21_Formati medio-piccoli/ da N_000416 a N_000462/ da N_000464 a N_000483
INV - ALTRI INVENTARI	
INVN - Codice inventario	da N_000434 a N_000435/ N_000440/ da N_000443 a N_000445/ N_000447
INVD - Riferimento cronologico	2015
AU - DEFINIZIONE CULTURALE	
AUT - AUTORE/RESPONSABILITA'	
AUTJ - Ente schedatore	ICCD
AUTH - Codice identificativo	BAPA0030
AUTN - Nome scelto di persona o ente	Castagnoli
AUTP - Tipo intestazione	P
AUTA - Indicazioni cronologiche	notizie 1923
AUTR - Ruolo	fotografo principale
AUTM - Motivazione/fonte	iscrizione
AUTZ - Note	Manoscritto sul pergamino
SG - SOGGETTO	
SGT - SOGGETTO	
SGTI - Identificazione	Italia - Emilia Romagna – Castell'Arquato – Collegiata di Santa Maria
SGTI - Identificazione	Edifici di culto – Chiese romaniche – Chiostri - Sec. 12.
SGTI - Identificazione	Architetture – Restauri
SGTD - Indicazioni sul soggetto	Castell'Arquato – Vedute interne della Collegiata di Santa Maria durante i lavori di restauro del 1923 alle arcate del presbiterio – Vedute esterne del chiostro capitolare - Disposizione del materiale recuperato durante gli scavi della sacrestia nel 1911 - Vedute animate
SGL - TITOLO	

SGLT - Titolo proprio	Castell'Arquato/ Chiesa Collegiata/ Veduta delle arcate/ sinistra del presbiterio/ durante i lavori di restauro
SGLS - Specifiche titolo	manoscritto sul pergamino della lastra N_000434
SGL - TITOLO	
SGLT - Titolo proprio	Castell'Arquato/ Chiesa Collegiata/ Veduta dell'arcata destra/ del presbiterio prima del/ ripristino.
SGLS - Specifiche titolo	manoscritto sul pergamino della lastra N_000435
SGL - TITOLO	
SGLT - Titolo proprio	Castell'Arquato/ Chiesa Collegiata
SGLS - Specifiche titolo	manoscritto sul pergamino delle lastre N_000440, N_000447
SGL - TITOLO	
SGLT - Titolo proprio	Castell'Arquato/ Chiostro annesso alla Chiesa/ Collegiata./ Una parte del portico
SGLS - Specifiche titolo	manoscritto sul pergamino della lastra N_000443
SGL - TITOLO	
SGLT - Titolo proprio	Castell'Arquato/ Chiostro annesso/ alla Chiesa Collegiata./ Veduta d'angolo del/ portico interrotto
SGLS - Specifiche titolo	manoscritto sul pergamino della lastra N_000444
SGL - TITOLO	
SGLT - Titolo proprio	Castell'Arquato/ Chiesa Collegiata/ Chiostro annesso. Parete/ ingresso cappella S. Giov. B.
SGLS - Specifiche titolo	manoscritto sul pergamino della lastra N_000445
SGL - TITOLO	
SGLA - Titolo attribuito	Riprese della collegiata di Santa Maria di Castell'Arquato durante i restauri del 1923 (7 lastre)
SGLS - Specifiche titolo	del catalogatore
DT - CRONOLOGIA	
DTZ - CRONOLOGIA GENERICA	
DTZG - Fascia cronologica /periodo	XX
DTZS - Specifiche fascia cronologica/periodo	primo quarto
DTS - CRONOLOGIA SPECIFICA	
DTSI - Da	1923/06
DTSF - A	1923/06
DTM - Motivazione/fonte	iscrizione
DTT - Note	Manoscritto sul pergamino
LR - LUOGO E DATA DELLA RIPRESA	
LRC - LOCALIZZAZIONE	
LRCS - Stato	ITALIA
LRCR - Regione	Emilia-Romagna
LRCP - Provincia	PC
LRCC - Comune	Castell'Arquato
LRO - Occasione	restauri
LRD - Data della ripresa	1923/06

MT - DATI TECNICI**MTX - Indicazione di colore** BN**MTC - MATERIA E TECNICA****MTCM - Materia** vetro**MTCT - Tecnica** gelatina ai sali d'argento**MIS - MISURE****MISP - Riferimento alla parte** supporto primario**MISZ - Tipo di misura** altezza x lunghezza**MISU - Unità di misura** mm**MISM - Valore** 180x130**FRM - Formato** 13 x 18**CO - CONSERVAZIONE E INTERVENTI****STC - STATO DI CONSERVAZIONE****STCP - Riferimento alla parte** lastra inv. N_000447: lato emulsione**STCC - Stato di conservazione** buono**STCS - Specifiche** specchio d'argento, ossidazioni**STC - STATO DI CONSERVAZIONE****STCP - Riferimento alla parte** lastre inv. N_000435, N_000440, N_000443, N_000444: lato emulsione**STCC - Stato di conservazione** discreto**STCS - Specifiche** graffi, lacune, ossidazioni, specchio d'argento**STC - STATO DI CONSERVAZIONE****STCP - Riferimento alla parte** lastre inv. N_000434, N_000445: lato emulsione**STCC - Stato di conservazione** mediocre**STCS - Specifiche** graffi, lacune**STD - Modalità di conservazione** negativo conservato dentro busta e scatola acid-freee**STP - Proposte di interventi** rimozione tracce di carta**RST - INTERVENTI****RSTP - Riferimento alla parte** supporto primario**RSTI - Tipo intervento** condizionamento, pulitura chimica, pulitura meccanica**RSTD - Riferimento cronologico** 2015**RSTT - Descrizione intervento** pulitura meccanica lato emulsione; pulitura con miscela idro alcoolica lato vetro; rimozione tracce di colla sul lato vetro della lastra N_000440**RSTE - Ente responsabile** Soprintendenza BAP BO**RSTR - Ente finanziatore /sponsor** Fondazione Del Monte di Bologna e Ravenna

RSTR - Ente finanziatore /sponsor	Fondazione Cassa di Risparmio di Modena
RSTR - Ente finanziatore /sponsor	Associazione Regionale Casse e Monti
RSTN	La Fototeca Sas di Elvira Tonelli
RSTO - Note	Le lastre negative dopo la pulitura, sono state collocate in buste di carta conservativa e poste verticalmente sul lato maggiore entro una scatola di cartone inerte. All'interno delle scatole le lastre sono ordinate secondo il numero progressivo di inventario.

DA - DATI ANALITICI

DES - Descrizione	Il servizio fotografico è costituito da 7 lastre alla gelatina di formato 13 x 18, 4 orizzontali (N_000434, N_000435, N_000444, N_000445) e 3 verticali (N_000440, N_000443, N_000447). Il contrasto della lastra N_000434 è stato aumentato attraverso un rinforzo al mercurio. Il vetro della stessa lastra è irregolare. I negativi N_000435 e N_000444 presentano delle tracce di carta sul lato emulsione. Il fototipo N_000440 è stato trattato con una vernice sul lato emulsione. Il contrasto della lastra N_000445 è stato aumentato attraverso un rinforzo parziale al mercurio. Tutti i negativi erano originariamente contenuti nella loro busta pergamina; tali custodie si conservano separatamente in una scatola.
--------------------------	--

ISE - ISCRIZIONI/EMBLEMI/MARCHI/STEMMI/TIMBRI

ISEP - Posizione	sul verso: in basso a sinistra
ISED - Definizione	iscrizione
ISES - Supporto	etichetta di carta
ISEC - Classe di appartenenza	inventariale
ISEM - Materia e tecnica	a inchiostro
ISEI - Trascrizione	Inv. N 3991

ISE - ISCRIZIONI/EMBLEMI/MARCHI/STEMMI/TIMBRI

ISEP - Posizione	sul pergamino della lastra inv. N_000434: recto
ISED - Definizione	iscrizione
ISEZ - Descrizione	pergamino prestampato, con intestazione della Soprintendenza, contenente campi vuoti per i dati relativi alla collocazione, all'inventario, alla soggettazione del fototipo; successivamente compilato con i dati manoscritti ad inchiostro
ISEC - Classe di appartenenza	titolazione
ISEM - Materia e tecnica	tipografica
ISEM - Materia e tecnica	a inchiostro
ISEI - Trascrizione	R. SOPRINTENDENZA/ ALL'ARTE MEDIOEVALE E MODERNA/ DELL'EMILIA E DELLA ROMAGNA/ MOBILE B SCAF. V N. 5/ INVENT. N. 3985/ LUOGO: Castell'Arquato/ MONUMENTO: Chiesa Collegiata/ Veduta delle arcate/ sinistra del presbiterio/ durante i lavori di restauro/ STAMPE N./ FOTOGRAFO Castagnoli. 1923/ OSSERVAZIONI

ISE - ISCRIZIONI/EMBLEMI/MARCHI/STEMMI/TIMBRI

ISEP - Posizione	sul pergamino della lastra inv. N_000435: recto
ISED - Definizione	iscrizione

ISEZ - Descrizione	pergamino prestampato, con intestazione della Soprintendenza, contenente campi vuoti per i dati relativi alla collocazione, all'inventario, alla soggettazione del fototipo; successivamente compilato con i dati manoscritti ad inchiostro
ISEC - Classe di appartenenza	titolazione
ISEM - Materia e tecnica	tipografica
ISEM - Materia e tecnica	a inchiostro
ISEI - Trascrizione	R. SOPRINTENDENZA/ ALL'ARTE MEDIOEVALE E MODERNA/ DELL'EMILIA E DELLA ROMAGNA/ MOBILE B SCAF. V N. 6/ INVENT. N. 3986/ LUOGO: Castell'Arquato/ MONUMENTO: Chiesa Collegiata/ Veduta dell'arcata destra/ del presbiterio prima de/ ripristino./ STAMPE N./ FOTOGRAFO Castagnoli. giugno 1923/ OSSERVAZIONI
ISE - ISCRIZIONI/EMBLEMI/MARCHI/STEMMI/TIMBRI	
ISEP - Posizione	sul pergamino della lastra inv. N_000443: recto
ISED - Definizione	iscrizione
ISEZ - Descrizione	pergamino prestampato, con intestazione della Soprintendenza, contenente campi vuoti per i dati relativi alla collocazione, all'inventario, alla soggettazione del fototipo; successivamente compilato con i dati manoscritti ad inchiostro
ISEC - Classe di appartenenza	di titolazione
ISEM - Materia e tecnica	tipografica
ISEM - Materia e tecnica	a inchiostro
ISEI - Trascrizione	R. SOPRINTENDENZA/ ALL'ARTE MEDIOEVALE E MODERNA/ DELL'EMILIA E DELLA ROMAGNA/ MOBILE B SCAF. V N. 14/ INVENT. N. 3989/ LUOGO: Castell'Arquato/ MONUMENTO: Chiesa Collegiata [cancellato]/ Chiostro annesso alla Chiesa/ Collegiata./ Una parte del portico/ STAMPE N./ FOTOGRAFO Castagnoli. VI 1923/ OSSERVAZIONI
ISE - ISCRIZIONI/EMBLEMI/MARCHI/STEMMI/TIMBRI	
ISEP - Posizione	sul pergamino della lastra inv. N_000440: recto
ISED - Definizione	iscrizione
ISEZ - Descrizione	pergamino prestampato, con intestazione della Soprintendenza, contenente campi vuoti per i dati relativi alla collocazione, all'inventario, alla soggettazione del fototipo; successivamente compilato con i dati manoscritti ad inchiostro
ISEC - Classe di appartenenza	di titolazione
ISEM - Materia e tecnica	tipografica
ISEM - Materia e tecnica	a inchiostro
ISEI - Trascrizione	R. SOPRINTENDENZA/ ALL'ARTE MEDIOEVALE E MODERNA/ DELL'EMILIA E DELLA ROMAGNA/ MOBILE B SCAF. V N. 11/ INVENT. N. 7951/ LUOGO: Castell'Arquato/ MONUMENTO: Chiesa Collegiata/ STAMPE N./ FOTOGRAFO/ OSSERVAZIONI
ISE - ISCRIZIONI/EMBLEMI/MARCHI/STEMMI/TIMBRI	
ISEP - Posizione	sul pergamino della lastra inv. N_000444: recto

ISED - Definizione	iscrizione
ISEZ - Descrizione	pergamino prestampato, con intestazione della Soprintendenza, contenente campi vuoti per i dati relativi alla collocazione, all'inventario, alla soggettazione del fototipo; successivamente compilato con i dati manoscritti ad inchiostro
ISEC - Classe di appartenenza	titolazione
ISEM - Materia e tecnica	tipografica
ISEM - Materia e tecnica	a inchiostro
ISEI - Trascrizione	R. SOPRINTENDENZA/ ALL'ARTE MEDIOEVALE E MODERNA/ DELL'EMILIA E DELLA ROMAGNA/ MOBILE B SCAF. V N. 14/ INVENT. N. 3990/ LUOGO: Castell'Arquato/ MONUMENTO: Chiostro annesso/ alla Chiesa Collegiata./ Veduta d'angolo del/ portico interrotto/ STAMPE N./ FOTOGRAFO Castagnoli/ OSSERVAZIONI
ISE - ISCRIZIONI/EMBLEMI/MARCHI/STEMMI/TIMBRI	
ISEP - Posizione	sul pergamino della lastra inv. N_000445: recto
ISED - Definizione	iscrizione
ISEZ - Descrizione	pergamino prestampato, con intestazione della Soprintendenza, contenente campi vuoti per i dati relativi alla collocazione, all'inventario, alla soggettazione del fototipo; successivamente compilato con i dati manoscritti ad inchiostro
ISEC - Classe di appartenenza	titolazione
ISEM - Materia e tecnica	tipografica
ISEM - Materia e tecnica	a inchiostro
ISEI - Trascrizione	R. SOPRINTENDENZA/ ALL'ARTE MEDIOEVALE E MODERNA/ DELL'EMILIA E DELLA ROMAGNA/ MOBILE B SCAF. V N. 12/ INVENT. N. 3991/ LUOGO: Castell'Arquato/ MONUMENTO: Chiesa Collegiata/ Chiostro annesso. Parete/ ingresso cappella S. Giov. B./ STAMPE N./ FOTOGRAFO Castagnoli 1923/ OSSERVAZIONI
ISE - ISCRIZIONI/EMBLEMI/MARCHI/STEMMI/TIMBRI	
ISEP - Posizione	sul pergamino: recto
ISED - Definizione	iscrizione
ISEZ - Descrizione	pergamino prestampato, con intestazione della Soprintendenza, contenente campi vuoti per i dati relativi alla collocazione, all'inventario, alla soggettazione del fototipo; successivamente compilato con i dati manoscritti ad inchiostro
ISEC - Classe di appartenenza	titolazione
ISEM - Materia e tecnica	tipografica
ISEM - Materia e tecnica	a inchiostro
ISEI - Trascrizione	R. SOPRINTENDENZA/ AI MONUMENTI DELL'EMILIA/ BOLOGNA/ MOBILE B SCAF. V N. 18/ INVENT. N. 8635/ PROV. Piacenza COMUNE/ LOCALITA' Castell'Arquato/ MONUMENTO Chiesa Collegiata/ FOTOGRAFO DATA/ OSSERVAZIONI
	La costruzione della chiesa di Santa Maria risale al 758. Dopo il terremoto del 1117 essa fu ricostruita e consacrata nel 1122. Verso la metà dell'Ottocento la facciata in tufo della chiesa collegiata,

NSC - Notizie storico-critiche

conservava ancora le sue linee primitive, ma internamente mostrava i segni degli interventi subiti nei secoli precedenti. A partire dal 1899, il complesso della collegiata di Castell'Arquato è sottoposto a numerosi restauri. Nella seconda relazione dedicata agli interventi di restauro effettuati dall'Ufficio regionale per la conservazione dei monumenti dell'Emilia, il direttore Raffaele Faccioli (1836-1914), specifica che alla fine del 1899 il canonico Andrea Galvani acquistò il chiostro stesso, a patto che fosse restaurato a spese del ministero centrale. E' in quell'anno che si scoprono gli affreschi quattrocenteschi della cappella di Santa Caterina d'Alessandria. Questo ritrovamento spinse il parroco Don Cagnoni a ricercare, sotto gli stucchi e le decorazioni, le forme romaniche originarie e, con l'aiuto di Don Zancani, avviò una serie di interventi di ripristino. Nel 1906 vennero eseguiti i primi saggi alle murature che portarono alla luce i capitelli romanici delle colonne, coperti dagli stucchi seicenteschi barocchi. Dal 1911 al 1919 si susseguirono numerosi restauri, tra cui la ricostruzione della quarta absidiola contenente una vasca ad immersione dell'VIII secolo e nel 1919 la sistemazione della facciata principale dove venne chiusa una finestra sul lato sinistro e sostituito il rosone preesistente con una bifora. In particolare nel 1911, il parroco Don Cagnoni coadiuvato da Don Giuseppe Franchi, scavando nel sottosuolo della sacrestia, ritrova un piccolo altare, una scultura dell'ambone bizantino e la grande vasca battesimale. Il servizio fotografico in esame riguarda, come indicato sul pergamino, i restauri del 1923 dove vennero ricostruiti i due pilastri tolti alla fine del cinquecento per allargare la chiesa e rifatti i relativi archi di sostegno. Solamente nel 1935 i restauri terminano, sostituendo la volta settecentesca con un nuovo tetto con capriate in legno. In seguito ai lavori di ripristino della chiesa e del piccolo chiostro capitolare, nel 1932 fu istituito il museo della collegiata. Nonostante il pergamino delle lastre N_000440 e N_000447 non riporta l'indicazione della data e dell'autore Castagnoli, si decide di inserirle nel servizio per confronto: N_000440 con N_000434 perché è la medesima ripresa, N_000447 con N_000443 per uniformità tecnica (segno del porta lastre o dello chassis) e di ripresa. Non si hanno informazioni su Castagnoli, l'autore delle lastre. Trattasi molto probabilmente di un fotografo locale di Castell'Arquato, come indicato sul pergamino della lastra N_000466.

TU - CONDIZIONE GIURIDICA E PROVVEDIMENTI DI TUTELA

CDG - CONDIZIONE GIURIDICA

CDGG - Indicazione generica	proprietà Stato
CDGS - Indicazione specifica	Ministero dei beni e delle attività culturali e del turismo - SBAP BO
CDGI - Indirizzo	Via IV Novembre, 5 - Bologna
BPT - Provvedimenti di tutela - sintesi	no

DO - DOCUMENTAZIONE

FTA - DOCUMENTAZIONE FOTOGRAFICA

FTAN - Codice identificativo	SBAPBO/N_000434
FTAX - Genere	documentazione allegata
FTAP - Tipo	fotografia digitale (file)
FTAF - Formato	jpeg
FTAK - Nome file originale	N_000434.jpg

FTA - DOCUMENTAZIONE FOTOGRAFICA

FTAN - Codice identificativo	SBAPBO/N_000435
FTAX - Genere	documentazione allegata
FTAP - Tipo	fotografia digitale (file)
FTAF - Formato	jpeg
FTAK - Nome file originale	N_000435.jpg

FTA - DOCUMENTAZIONE FOTOGRAFICA

FTAN - Codice identificativo	SBAPBO/N_000440
FTAX - Genere	documentazione allegata
FTAP - Tipo	fotografia digitale (file)
FTAF - Formato	jpeg
FTAK - Nome file originale	N_000440.jpg

FTA - DOCUMENTAZIONE FOTOGRAFICA

FTAN - Codice identificativo	SBAPBO/N_000443
FTAX - Genere	documentazione allegata
FTAP - Tipo	fotografia digitale (file)
FTAF - Formato	jpeg
FTAK - Nome file originale	N_000443.jpg

FTA - DOCUMENTAZIONE FOTOGRAFICA

FTAN - Codice identificativo	SBAPBO/N_000444
FTAX - Genere	documentazione allegata
FTAP - Tipo	fotografia digitale (file)
FTAF - Formato	jpeg
FTAK - Nome file originale	N_000444.jpg

FTA - DOCUMENTAZIONE FOTOGRAFICA

FTAN - Codice identificativo	SBAPBO/N_000445
FTAX - Genere	documentazione allegata
FTAP - Tipo	fotografia digitale (file)
FTAF - Formato	jpeg
FTAK - Nome file originale	N_000445.jpg

FTA - DOCUMENTAZIONE FOTOGRAFICA

FTAN - Codice identificativo	SBAPBO/N_000447
FTAX - Genere	documentazione allegata
FTAP - Tipo	fotografia digitale (file)
FTAF - Formato	jpeg
FTAK - Nome file originale	N_000447.jpg

BIB - BIBLIOGRAFIA

BIBJ - Ente schedatore	ICCD
BIBH - Codice identificativo	BAPB0001
BIBX - Genere	bibliografia di corredo
BIBF - Tipo	contributo in catalogo mostra
BIBM - Riferimento	Monari Paola, La tormentata formazione degli uffici per la conservazione degli edifici monumentali in Norma e arbitrio.

bibliografico completo	Architetti e ingegneri a Bologna 1850-1950, Venezia 2001
BIB - BIBLIOGRAFIA	
BIBR - Abbreviazione	Relazione Faccioli - 1898-1901
BIBJ - Ente schedatore	ICCD
BIBH - Codice identificativo	BAPB0006
BIBX - Genere	bibliografia di confronto
BIBF - Tipo	relazione
BIBM - Riferimento bibliografico completo	Faccioli Raffaele, Relazione dei lavori compiuti dall'Ufficio regionale per la conservazione dei monumenti dell'Emilia dall'anno 1898 al 1901, Bologna, Zanichelli, 1901.
BIB - BIBLIOGRAFIA	
BIBJ - Ente schedatore	ICCD
BIBH - Codice identificativo	BAPB0226
BIBX - Genere	bibliografia di confronto
BIBF - Tipo	catalogo mostra
BIBM - Riferimento bibliografico completo	Gotico, Neogotico, Ipergotico. Architettura e arti decorative a Piacenza 1856-1915, a cura di Marco Dezzi Bardeschi, Casalecchio di Reno, Grafis, 1984.
AD - ACCESSO AI DATI	
ADS - SPECIFICHE DI ACCESSO AI DATI	
ADSP - Profilo di accesso	1
ADSM - Motivazione	scheda contenente dati liberamente accessibili
CM - CERTIFICAZIONE E GESTIONE DEI DATI	
CMP - REDAZIONE E VERIFICA SCIENTIFICA	
CMPD - Anno di redazione	2015
CMPN - Responsabile ricerca e redazione	Bondioli, Anna Lisa
RSR - Referente verifica scientifica	Giudici, Corinna
FUR - Funzionario responsabile	Farinelli, Patrizia