SCHEDA

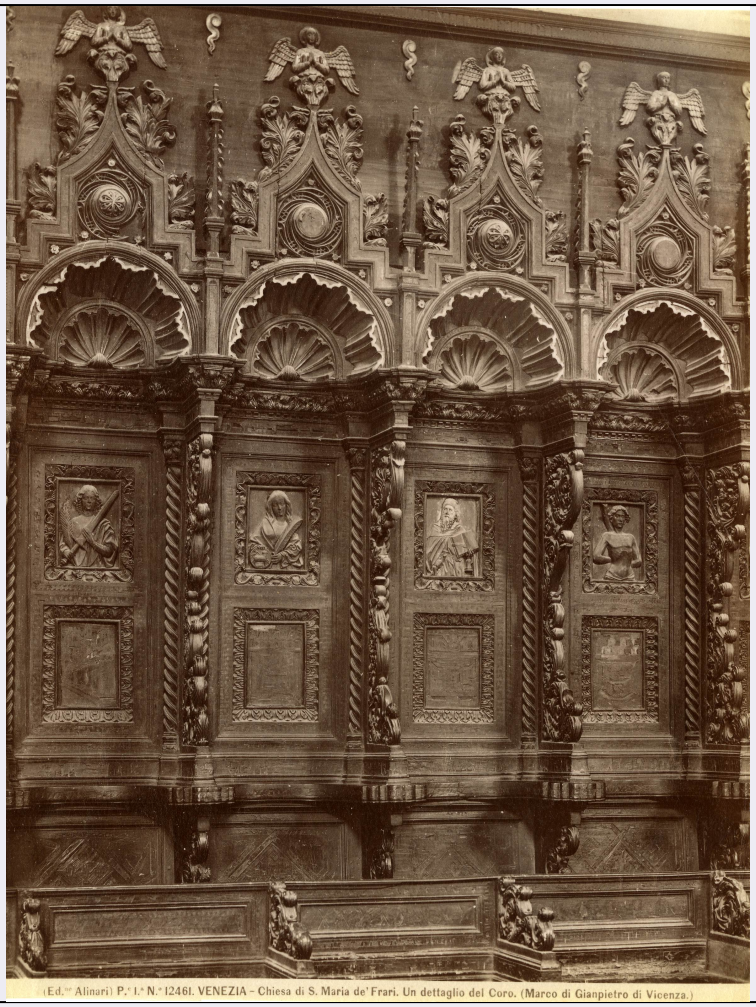

CD - CODICI	
TSK - Tipo scheda	F
LIR - Livello catalogazione	C
NCT - CODICE UNIVOCO	
NCTR - Codice Regione	08
NCTN - Numero catalogo generale	00635803
ESC - Ente schedatore	S261
ECP - Ente competente per tutela	S261
OG - BENE CULTURALE	
AMB - Ambito di tutela MiBACT	storico artistico
CTG - Categoria	DOCUMENTAZIONE DEL PATRIMONIO STORICO ARTISTICO
OGT - DEFINIZIONE BENE	
OGTD - Definizione	positivo
QNT - QUANTITA'	
QNTN - Quantità degli esemplari	1
OGC - TRATTAMENTO CATALOGRAFICO	
OGCT - Trattamento	

catalografico	bene complesso/bene composito - parte componente
OGCN - Numero parti componenti	602
OGCD - Definizione /posizione parti componenti	pagina 46, verso, in basso
OGM - Modalità di individuazione	appartenenza ad una collezione o raccolta pubblica
OGR - Disponibilità del bene	bene disponibile
RV - RELAZIONI	
RVE - STRUTTURA COMPLESSA	
RVEL - Livello nella struttura gerarchica	219
LC - LOCALIZZAZIONE GEOGRAFICO - AMMINISTRATIVA	
PVC - LOCALIZZAZIONE	
PVCS - Stato	ITALIA
PVCR - Regione	Emilia-Romagna
PVCP - Provincia	BO
PVCC - Comune	Bologna
LDC - COLLOCAZIONE SPECIFICA	
LDCT - Tipologia	palazzo
LDCN - Denominazione attuale	Palazzo Pepoli Campogrande
LDCF - Uso	ufficio
LDCU - Indirizzo	Via Castiglione 7
LDCM - Denominazione raccolta	Soprintendenza per i Beni Storici Artistici Etnoantropologici di Bologna Ferrara Forlì Cesena Ravenna e Rimini
LDCS - Specifiche	Archivio Fotografico
ACB - ACCESSIBILITA' DEL BENE	
ACBA - Accessibilità	si
LA - ALTRE LOCALIZZAZIONI GEOGRAFICO - AMMINISTRATIVE	
TLC - Tipo di localizzazione	luogo di provenienza/collocazione precedente
PRV - LOCALIZZAZIONE	
PRVS - Stato	ITALIA
PRVR - Regione	Emilia-Romagna
PRVP - Provincia	BO
PRVC - Comune	Bologna
PRC - COLLOCAZIONE SPECIFICA	
PRCT - Tipologia contenitore fisico	museo
PRCQ - Qualificazione contenitore fisico	nazionale
PRCN - Denominazione contenitore fisico	Pinacoteca Nazionale
PRCC - Complesso monumentale di	ex noviziato di Sant'Ignazio

appartenenza	
PRCU - Indicazioni viabilistiche	via Belle Arti, 56
PRCM - Denominazione contenitore giuridico	Soprintendenza per i Beni Storici Artistici Etnoantropologici di Bologna Ferrara Forlì Cesena Ravenna e Rimini
PRCS - Specifiche	Gabinetto dei Disegni e delle Stampe
PRD - DATI CRONOLOGICI	
PRDI - Riferimento cronologico/data inizio	1917-1918
PRDU - Data fine	2014
UB - DATI PATRIMONIALI/INVENTARI/STIME/COLLEZIONI	
UBF - UBICAZIONE BENE	
UBFP - Fondo	Faccioli
UBFU - Titolo di unità archivistica	album Faccioli
UBFC - Collocazione	stanza 6 climatizzata
INP - INVENTARIO PATRIMONIALE IN VIGORE	
INPC - Codice inventario patrimoniale	31875/ 849
INPR - Data dell'immissione in patrimonio	2007
AU - DEFINIZIONE CULTURALE	
AUT - AUTORE/RESPONSABILITA'	
AUTJ - Ente schedatore	ICCD
AUTH - Codice identificativo	FACA071
AUTN - Nome scelto di persona o ente	Alinari, Fratelli
AUTP - Tipo intestazione	E
AUTA - Indicazioni cronologiche	1852-1920
AUTI - Indicazione del nome e dell'indirizzo	Ed.ne Alinari
AUTS - Riferimento al nome	ditta
AUTR - Ruolo	fotografo principale
AUTM - Motivazione/fonte	iscrizione
AUTZ - Note	indicazione di responsabilità al recto del supporto primario
AUT - AUTORE/RESPONSABILITA'	
AUTJ - Ente schedatore	ICCD
AUTH - Codice identificativo	FACA123
AUTN - Nome scelto di persona o ente	Cozzi, Marco
AUTP - Tipo intestazione	P
AUTA - Indicazioni	

cronologiche	1420 ca -1485
AUTR - Ruolo	scultore
AUTM - Motivazione/fonte	documentazione
SG - SOGGETTO	
SGT - SOGGETTO	
SGTI - Identificazione	Veneto - Venezia - Basilica di Santa Maria Gloriosa dei Frari
SGTI - Identificazione	Architettura religiosa - Chiese - Basiliche
SGTI - Identificazione	Arredi sacri - Cori - Stalli
SGTI - Identificazione	Scultura - Decorazioni - Tarsie lignee
SGTI - Identificazione	Scultori - Italia - Sec. 15. - Cozzi, Marco
SGTD - Indicazioni sul soggetto	Venezia - Basilica di Santa Maria Gloriosa dei Frari - Cozzi, Marco - Coro ligneo (1468) - Dettaglio degli stalli
SGL - TITOLO	
SGLT - Titolo proprio	Venezia. Chiesa de' Frari. Un dettaglio del Coro. (Marco di Gianpietro di Vicenza)
SGLS - Specifiche titolo	dell'autore, stampato sotto l'immagine
DT - CRONOLOGIA	
DTZ - CRONOLOGIA GENERICA	
DTZG - Fascia cronologica /periodo	XIX
DTS - CRONOLOGIA SPECIFICA	
DTSI - Da	1880
DTSV - Validità	ca
DTSF - A	1900
DTSL - Validità	ca
DTM - Motivazione/fonte	bibliografia
DTT - Note	Quintavalle 2003
LR - LUOGO E DATA DELLA RIPRESA	
LRC - LOCALIZZAZIONE	
LRCS - Stato	ITALIA
LRCR - Regione	Veneto
LRCP - Provincia	VE
LRCC - Comune	Venezia
LRD - Data della ripresa	1880-1890 ca
MT - DATI TECNICI	
MTX - Indicazione di colore	BN
MTC - MATERIA E TECNICA	
MTCP - Riferimento alla parte	supporto primario
MTCM - Materia	carta
MTCT - Tecnica	albumina
MIS - MISURE	
MISP - Riferimento alla parte	supporto primario

MISZ - Tipo di misura	altezzaxlunghezza
MISU - Unità di misura	mm
MISM - Valore	250x187
MTS - Specifiche tecniche	viraggio all'oro
CO - CONSERVAZIONE E INTERVENTI	
STC - STATO DI CONSERVAZIONE	
STCP - Riferimento alla parte	supporto primario
STCC - Stato di conservazione	buono
STCS - Specifiche	craquelures
DA - DATI ANALITICI	
DES - Descrizione	Stampa sciolta con i quattro angoli inseriti nei tagli predisposti sulla pagina.
ISE - ISCRIZIONI/EMBLEMI/MARCHI/STEMMI/TIMBRI	
ISEP - Posizione	sul supporto primario: recto: in basso sotto l'immagine
ISED - Definizione	iscrizione
ISEC - Classe di appartenenza	titolazione
ISET - Tipo di scrittura/di caratteri	capitale
ISET - Tipo di scrittura/di caratteri	corsivo alto-basso
ISEM - Materia e tecnica	fotografica
ISEI - Trascrizione	(Ed.ne Alinari) P.e I.a N.° 12461. VENEZIA. Chiesa de' Frari. Un dettaglio del Coro. (Marco di Gianpietro di Vicenza)
NSC - Notizie storico-critiche	Il positivo appartiene all'album Faccioli, nelle sezione relativa all'Italia settentrionale, in un gruppo relativo alla città di Venezia. L'immagine documenta un dettaglio del coro ligneo di Santa Maria dei Frari a Venezia. Il lettering utilizzato sposta questa stampa tra gli anni 80 e 90 dell'Ottocento. Analogo positivo, ma alla gelatina bromuro d'argento, è presente sul sito Alinari Archives (vedasi scheda ACA-F-012461-0000), datato al 1900. L'attribuzione nella fascetta didascalica indica Marco di Gianpietro di Vicenza, capostipite della famiglia Cozzi, intagliatori veneti attivi a Venezia nel XV secolo. Il fondo fotografico Faccioli è costituito da stampe sciolte o incollate su supporto, raccolte nel corso della sua attività di ingegnere-architetto da Raffaele Faccioli (Bologna, 1836-1914). Dopo la sua morte, il geometra Luigi Mattioli, amministratore dei beni degli eredi, propose a Francesco Malaguzzi Valeri, allora Direttore della Pinacoteca di Bologna, l'acquisto di questa raccolta grafica comprendente disegni, taccuini e materiale fotografico. L'acquisizione avvenne in due fasi, tra il 1917 e il 1918. Documentazione circa il fondo è reperibile presso l'Archivio Storico della Pinacoteca, pratiche n. 31, foglio 43, n. 9.
TU - CONDIZIONE GIURIDICA E PROVVEDIMENTI DI TUTELA	
CDG - CONDIZIONE GIURIDICA	
CDGG - Indicazione generica	proprietà Stato
CDGS - Indicazione	Ministero dei beni e delle attività culturali e del turismo - Pinacoteca

specifica	Nazionale Bologna
CDGI - Indirizzo	Via Belle Arti, 56
ACQ - ACQUISIZIONE	
ACQT - Tipo acquisizione	compravendita
ACQN - Nome	Amministrazione Beni Eredi Faccioli
ACQD - Riferimento cronologico	1917-1918
ACQL - Luogo acquisizione	BO/ Bologna
BPT - Provvedimenti di tutela - sintesi	no
DO - DOCUMENTAZIONE	
FTA - DOCUMENTAZIONE FOTOGRAFICA	
FTAN - Codice identificativo	SPSAEBO261638
FTAX - Genere	documentazione allegata
FTAP - Tipo	fotografia digitale (file)
FTAF - Formato	jpg
FTAD - Riferimento cronologico	2015
FTAK - Nome file originale	GF_261638.jpg
BIB - BIBLIOGRAFIA	
BIBR - Abbreviazione	Quintavalle 2003
BIBJ - Ente schedatore	ICCD
BIBH - Codice identificativo	FACB056
BIBX - Genere	bibliografia di confronto
BIBF - Tipo	monografia
BIBM - Riferimento bibliografico completo	Quintavalle Arturo Carlo, Gli Alinari, Firenze, Alinari, 2003, p. 596
BIB - BIBLIOGRAFIA	
BIBR - Abbreviazione	Gresleri Massaretti 2001
BIBJ - Ente schedatore	ICCD
BIBH - Codice identificativo	FACB002
BIBX - Genere	bibliografia di confronto
BIBF - Tipo	catalogo mostra
BIBM - Riferimento bibliografico completo	Gresleri Giuliano - Massaretti Pier Giorgio, Norma e arbitrio: architetti e ingegneri a Bologna 1850-1950, Venezia, Marsilio, 2001
AD - ACCESSO AI DATI	
ADS - SPECIFICHE DI ACCESSO AI DATI	
ADSP - Profilo di accesso	1
ADSM - Motivazione	scheda contenente dati liberamente accessibili
CM - CERTIFICAZIONE E GESTIONE DEI DATI	
CMP - REDAZIONE E VERIFICA SCIENTIFICA	
CMPD - Anno di redazione	2015
CMPN - Responsabile ricerca e redazione	Frisoni, Cinzia

FUR - Funzionario responsabile	Giudici, Corinna