

SCHEDA

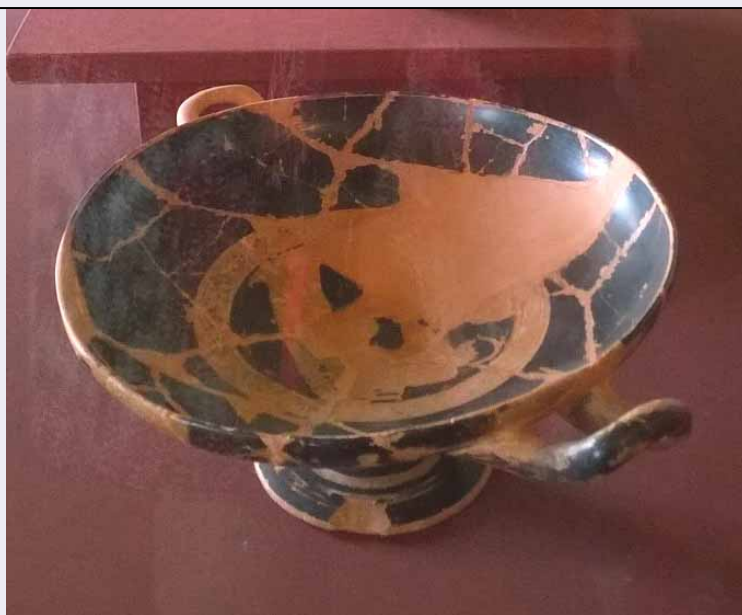

CD - CODICI

TSK - Tipo Scheda	RA
LIR - Livello ricerca	I
NCT - CODICE UNIVOCO	
NCTR - Codice regione	09
NCTN - Numero catalogo generale	00652146
ESC - Ente schedatore	S156
ECP - Ente competente	S156

RV - RELAZIONI

ROZ - Altre relazioni	0900652143
-----------------------	------------

OG - OGGETTO

OGT - OGGETTO	
OGTD - Definizione	kylix
SGT - SOGGETTO	
SGTI - Identificazione	Ceramica domestica
SGTT - Titolo	Kylix in ceramica a vernice nera

LC - LOCALIZZAZIONE GEOGRAFICO-AMMINISTRATIVA

PVC - LOCALIZZAZIONE GEOGRAFICO-AMMINISTRATIVA ATTUALE

PVCS - Stato	ITALIA
PVCR - Regione	Toscana
PVCP - Provincia	FI
PVCC - Comune	Firenze
PVCL - Località	FIRENZE
PVE - Diocesi	FIRENZE

LDC - COLLOCAZIONE SPECIFICA

LDCT - Tipologia	museo
LDCQ - Qualificazione	nazionale

LDCN - Denominazione attuale	Villa Corsini a Castello
LDCU - Indirizzo	Via della Petraia 38, 50141 Firenze
LDCM - Denominazione raccolta	Villa Corsini a Castello
LDCS - Specifiche	Reperto ubicato nella sezione "Testimonianze dal territorio"
RE - MODALITA' DI REPERIMENTO	
RES - Specifiche di reperimento	La Kylix, le lucerne, la brocca, le ceramiche e le monete provengono dal complesso di epoca romana rinvenuto in via degli Olmi, in area sestese.
DT - CRONOLOGIA	
DTZ - CRONOLOGIA GENERICA	
DTZG - Fascia cronologica di riferimento	Età romana
DTM - Motivazione cronologia	analisi tipologica
AU - DEFINIZIONE CULTURALE	
ATB - AMBITO CULTURALE	
ATBD - Denominazione	ambito romano
ATBM - Motivazione dell'attribuzione	analisi tipologica
MT - DATI TECNICI	
MTC - Materia e tecnica	argilla/ verniciatura
MIS - MISURE	
MISU - Unità	cm
MISL - Larghezza	-
MISP - Profondità	-
MISD - Diametro	32
MISN - Lunghezza	-
MISS - Spessore	-
MISG - Peso	-
MISR - Mancanza	MNR
MIST - Validità	ca
DA - DATI ANALITICI	
DES - DESCRIZIONE	
DESO - Indicazioni sull'oggetto	Recipiente per uso domestico in ceramica a vernice nera.
DESS - Indicazioni sul soggetto	La forma della kylix è contraddistinta da una sagoma allungata, un alto piede e due manichetti verticali. Quella presente a Villa Corsini è realizzata in ceramica a vernice nera con probabile decoro centrale (anche se presente parecchia erosione, è visibile una cornice concentrica atta a isolare il motivo al centro).
	In area sestese, delle numerose tracce della fase romana solo alcune sono visibili: è il caso del complesso di via degli Olmi, con strutture in opus incertum e reperti che consentono di datarne l'uso all'interno di un arco cronologico molto ampio, dagli inizi del I secolo a.C., senza soluzione di continuità fino alla prima metà del II secolo d.C. Fra i materiali, oltre a frammenti ceramici appartenenti a varie classi (piatti

NSC - Notizie storico-critiche

in vernice nera, bicchieri in pareti sottili e coppe in presigillata italiana, sigillata italiana e tarodoitalica, piatti e coppe in sigillata africana A), sono stati rinvenuti lucerne e vetri, tra cui un frammento con bollo monetale di Nerone, che trova confronti esatti nel territorio di Bagno a Ripoli. Il complesso, dopo un periodo di probabile abbandono, fu parzialmente riutilizzato nel corso del III secolo d.C., forse fino agli inizi del IV, come sembrano testimoniare alcune monete di Alessandro Severo, Gordiano III, oltre ad alcuni esemplari di probabile età costantiniana.

CO - CONSERVAZIONE**STC - STATO DI CONSERVAZIONE****STCC - Stato di conservazione**

ricomposto

STCS - Indicazioni specifiche

L'oggetto, al momento della schedatura, si presenta costituito da vari frammenti, uniti fra di loro a ricomporre la forma intera (sono ammesse piccole lacune, scalfiture, danneggiamenti della superficie, del rivestimento o della decorazione)

TU - CONDIZIONE GIURIDICA E VINCOLI**CDG - CONDIZIONE GIURIDICA****CDGG - Indicazione generica**

proprietà Stato

CDGS - Indicazione specifica

Villa Corsini a Castello

CDGI - Indirizzo

Via della Petraia 38, 50141 Firenze

DO - FONTI E DOCUMENTI DI RIFERIMENTO**FTA - DOCUMENTAZIONE FOTOGRAFICA****FTAX - Genere**

documentazione allegata

FTAP - Tipo

fotografia digitale (file)

FTAN - Codice identificativo

00652146

BIB - BIBLIOGRAFIA**BIBX - Genere**

bibliografia specifica

BIBA - Autore

Paolucci, F., Romualdi A.

BIBD - Anno di edizione

2010

BIBH - Sigla per citazione

00017221

BIL - Citazione completa

"Guida alla collezione dell'Antiquarium di Villa Corsini" - Guida alla visita del museo e alla scoperta del territorio, Edizioni Polistampa

AD - ACCESSO AI DATI**ADS - SPECIFICHE DI ACCESSO AI DATI****ADSP - Profilo di accesso**

1

ADSM - Motivazione

scheda contenente dati liberamente accessibili

CM - COMPILAZIONE**CMP - COMPILAZIONE****CMPD - Data**

2016

CMPN - Nome

Nutini, Silvia

RSR - Referente scientifico

Iozzo, Mario

FUR - Funzionario responsabile

Mozzo, Marco

