SCHEDA

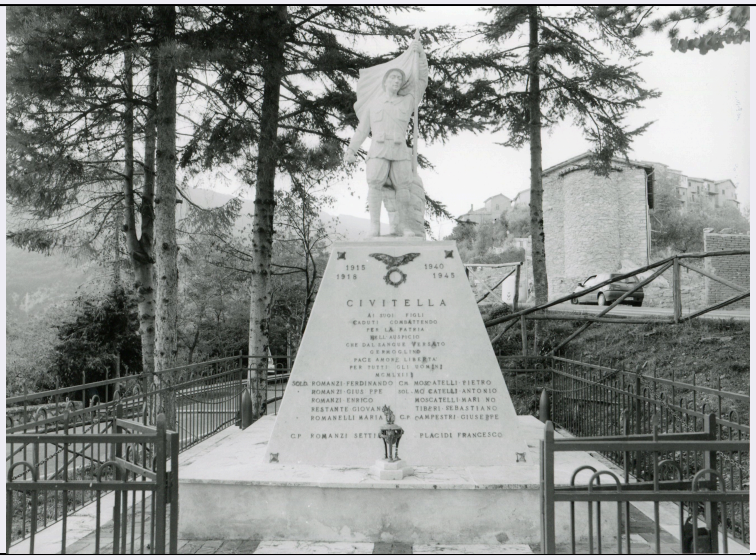

CD - CODICI	
TSK - Tipo Scheda	OA
LIR - Livello ricerca	C
NCT - CODICE UNIVOCO	
NCTR - Codice regione	12
NCTN - Numero catalogo generale	00971320
ESC - Ente schedatore	S249
ECP - Ente competente	S168
OG - OGGETTO	
OGT - OGGETTO	
OGTD - Definizione	monumento ai caduti
OGTT - Tipologia	a piramide
OGTN - Denominazione /dedicazione	Monumento ai caduti della prima guerra mondiale
SGT - SOGGETTO	
SGTI - Identificazione	figura di soldato: fante
SGTI - Identificazione	figura di soldato che porta la bandiera
LC - LOCALIZZAZIONE GEOGRAFICO-AMMINISTRATIVA	
PVC - LOCALIZZAZIONE GEOGRAFICO-AMMINISTRATIVA ATTUALE	
PVCS - Stato	ITALIA
PVCR - Regione	Lazio
PVCP - Provincia	RM
PVCC - Comune	Licenza
PVCL - Localita'	LICENZA
PVL - Altra localita'	Civitella
LDC - COLLOCAZIONE SPECIFICA	
LDCT - Tipologia	percorso viario
LDCU - Indirizzo	SP34

LDCS - Specifiche	giardino
UB - UBICAZIONE E DATI PATRIMONIALI	
UBO - Ubicazione originaria	OR
GP - GEOREFERENZIAZIONE TRAMITE PUNTO	
GPI - Identificativo punto	2
GPL - Tipo di localizzazione	localizzazione fisica
GPD - DESCRIZIONE DEL PUNTO	
GPDP - PUNTO	
GPDPX - Coordinata X	12.895491477
GPDPY - Coordinata Y	42.080537075
GPM - Metodo di georeferenziazione	punto esatto
GPT - Tecnica di georeferenziazione	rilievo da foto aerea senza sopralluogo
GPP - Proiezione e Sistema di riferimento	WGS84
GPB - BASE DI RIFERIMENTO	
GPBB - Descrizione sintetica	ICCD1004366_OI.ORTOI
GPBT - Data	14-4-2016
GPBO - Note	(3392494) -ORTOFOTO 2006- (http://wms.pcn.minambiente.it/ogc?map=/ms_ogc/WMS_v1.3/raster/ortofoto_colore_06.map) -OI.ORTOIMMAGINICOLORE.2006
DT - CRONOLOGIA	
DTZ - CRONOLOGIA GENERICA	
DTZG - Secolo	sec. XX
DTS - CRONOLOGIA SPECIFICA	
DTSI - Da	1963
DTSF - A	1963
DTM - Motivazione cronologia	analisi stilistica
DTM - Motivazione cronologia	iscrizione
AU - DEFINIZIONE CULTURALE	
ATB - AMBITO CULTURALE	
ATBD - Denominazione	ambito laziale
ATBM - Motivazione dell'attribuzione	analisi stilistica
CMM - COMMITTENZA	
CMMN - Nome	Comunità di Civitella
CMMD - Data	1947/1955
CMMC - Circostanza	Fine della Seconda Guerra Mondiale
CMMF - Fonte	iscrizione
MT - DATI TECNICI	
MTC - Materia e tecnica	marmo
MTC - Materia e tecnica	travertino
MIS - MISURE	

MISU - Unita'	UNR
MISR - Mancanza	MNR
CO - CONSERVAZIONE	
STC - STATO DI CONSERVAZIONE	
STCC - Stato di conservazione	buono
DA - DATI ANALITICI	
DES - DESCRIZIONE	
DESO - Indicazioni sull'oggetto	Su una base in travertino a tronco di piramide trovasi una statua in marmo raffigurante soldato con bandiera nella mano sinistra e bomba a mano nella destra. Sul basamento in alto al centro un'aquila in bronzo su corona vegetale.
DESI - Codifica Iconclass	45B : 33A14 : 44A3 : 45D313(+21) : 45C17(BOMBA A MANO) : 25F33(AQUILA)
DESS - Indicazioni sul soggetto	Figure: soldato. Oggetti: bandiera. Armi: bomba a mano. Animali: aquila
ISR - ISCRIZIONI	
ISRC - Classe di appartenenza	commemorativa
ISRL - Lingua	italiano
ISRS - Tecnica di scrittura	a caratteri applicati
ISRT - Tipo di caratteri	caratteri vari
ISRP - Posizione	sul basamento
ISRI - Trascrizione	1915 1918 1940 1945/ CIVITELLA / AI SUOI FIGLI/ CADUTI COMBATTENDO/ PER LA PATRIA/ NELL'AUSPICIO/ CHE DAL SANGUE VERSATO/ GERMOGLINO/ PACE AMORE LIBERTà/ PER TUTTI GLI UOMINI/ MCMLXIII/ SOLD. ROMANZI FERDINANDO C.M.MOSCATELLI PIETRO/ " ROMANZI GIUSEPPE SOL. MOSCATELLI ANTONIO/ ROMANZI ENRICO MOSCATELLI MARIANO/ RESTANTE GIOVANNI TIBERI SEBASTIANO/ ROMANELLI MARIANO C.P. CAMPESTRI GIUSEPPE/ C.P. ROMANZI SETTIMIO PLACIDI FRANCESCO
NSC - Notizie storico-critiche	La statua in marmo che sovrasta il basamento in travertino non è di pregevole fattura ed è priva di firma che ci rimandi all'autore. Il monumento, in base alla stessa iscrizione, va fatto risalire al 1963, un'esecuzione un po' tardiva che forse tendeva essenzialmente a distinguersi dal comune di Licenza. L'opera è stata recentemente ripulita e risistemato l'intorno.
TU - CONDIZIONE GIURIDICA E VINCOLI	
CDG - CONDIZIONE GIURIDICA	
CDGG - Indicazione generica	proprietà Ente pubblico territoriale
CDGS - Indicazione specifica	Comune di Licenza (frazione di Civitella)
DO - FONTI E DOCUMENTI DI RIFERIMENTO	
FTA - DOCUMENTAZIONE FOTOGRAFICA	
FTAX - Genere	documentazione allegata
FTAP - Tipo	fotografia digitale (file)

FTAN - Codice identificativo	CRD RL 24917
FTAF - Formato	TIFF
FTA - DOCUMENTAZIONE FOTOGRAFICA	
FTAX - Genere	documentazione allegata
FTAP - Tipo	fotografia digitale (file)
FTAN - Codice identificativo	CRD RL 24918
FTAF - Formato	TIFF
FTA - DOCUMENTAZIONE FOTOGRAFICA	
FTAX - Genere	documentazione allegata
FTAP - Tipo	fotografia digitale (file)
FTAN - Codice identificativo	CRD RL 24922
FTAF - Formato	TIFF
AD - ACCESSO AI DATI	
ADS - SPECIFICHE DI ACCESSO AI DATI	
ADSP - Profilo di accesso	1
ADSM - Motivazione	scheda contenente dati liberamente accessibili
CM - COMPILAZIONE	
CMP - COMPILAZIONE	
CMPD - Data	2004
CMPN - Nome	Properzi, V.
FUR - Funzionario responsabile	Russo, Laura
AGG - AGGIORNAMENTO - REVISIONE	
AGGD - Data	2016
AGGN - Nome	Aloisi, Patrizia
AGGR - Referente scientifico	Acconci, Alessandra
AGGF - Funzionario responsabile	Acconci, Alessandra