

SCHEDA

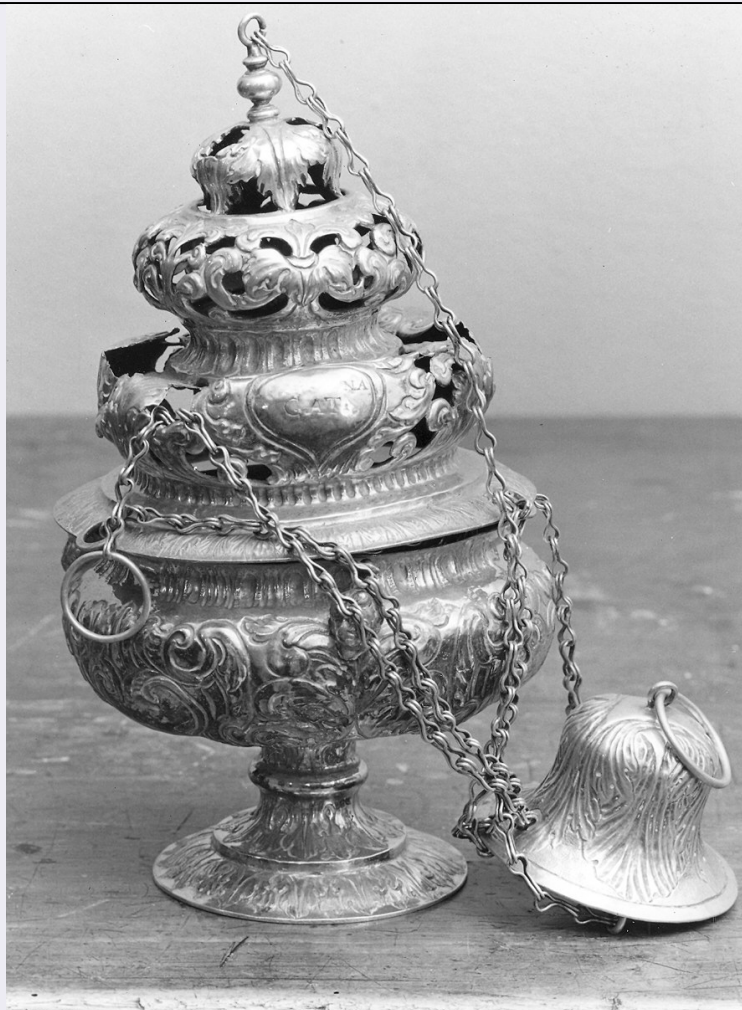

CD - CODICI

TSK - Tipo Scheda	OA
LIR - Livello ricerca	C
NCT - CODICE UNIVOCO	
NCTR - Codice regione	12
NCTN - Numero catalogo generale	09845562
ESC - Ente schedatore	S249
ECP - Ente competente	S168

OG - OGGETTO

OGT - OGGETTO

OGTD - Definizione	monumento ai caduti
OGTN - Denominazione /dedicazione	Monumento ai caduti della prima e della seconda guerra mondiale

SGT - SOGGETTO

SGTI - Identificazione	morte del soldato
------------------------	-------------------

LC - LOCALIZZAZIONE GEOGRAFICO-AMMINISTRATIVA

PVC - LOCALIZZAZIONE GEOGRAFICO-AMMINISTRATIVA ATTUALE

PVCS - Stato	ITALIA
PVCR - Regione	Lazio

PVCP - Provincia	VT
PVCC - Comune	Blera
LDC - COLLOCAZIONE SPECIFICA	
LDCT - Tipologia	giardino
LDCQ - Qualificazione	comunale
LDCU - Indirizzo	Viale Etruria
LDCS - Specifiche	spiazzo adiacente alla scuola
GP - GEOREFERENZIAZIONE TRAMITE PUNTO	
GPI - Identificativo punto	2
GPL - Tipo di localizzazione	localizzazione fisica
GPD - DESCRIZIONE DEL PUNTO	
GPDP - PUNTO	
GPDPX - Coordinata X	12.027153124
GPDPY - Coordinata Y	42.273689479
GPM - Metodo di georeferenziazione	punto esatto
GPT - Tecnica di georeferenziazione	rilievo da foto aerea senza sopralluogo
GPP - Proiezione e Sistema di riferimento	WGS84
GPB - BASE DI RIFERIMENTO	
GPBB - Descrizione sintetica	ICCD1004366_OI.ORTOI
GPBT - Data	13-5-2016
GPBO - Note	(3395317) -ORTOFOTO 2006- (http://wms.pcn.minambiente.it/ogc?map=/ms_ogc/WMS_v1.3/raster/ortofoto_colore_06.map) -OI. ORTOIMMAGINICOLORE.2006
DT - CRONOLOGIA	
DTZ - CRONOLOGIA GENERICA	
DTZG - Secolo	sec. XX
DTS - CRONOLOGIA SPECIFICA	
DTSI - Da	1984
DTSF - A	1984
DTM - Motivazione cronologia	analisi stilistica
AU - DEFINIZIONE CULTURALE	
AUT - AUTORE	
AUTR - Riferimento all'intervento	scultore
AUTM - Motivazione dell'attribuzione	firma
AUTM - Motivazione dell'attribuzione	sigla
AUTN - Nome scelto	Narduzzi Domenico
AUTA - Dati anagrafici	1943/
AUTH - Sigla per citazione	00007198

CMM - COMMITTENZA	
CMMN - Nome	Comune di Blera
CMMD - Data	1984 ca.
CMMC - Circostanza	commemorazione guerra
CMMF - Fonte	analisi storica
MT - DATI TECNICI	
MTC - Materia e tecnica	ferro
MTC - Materia e tecnica	peperino
MIS - MISURE	
MISU - Unita'	cm
MISA - Altezza	140
MISV - Varie	statua del soldato
MIS - MISURE	
MISU - Unita'	cm
MISA - Altezza	290
MISL - Larghezza	370
MISV - Varie	gradini in pianta
MIS - MISURE	
MISU - Unita'	cm
MISA - Altezza	500
MISL - Larghezza	150
MISP - Profondita'	80
MISV - Varie	monolite
CO - CONSERVAZIONE	
STC - STATO DI CONSERVAZIONE	
STCC - Stato di conservazione	buono
DA - DATI ANALITICI	
DES - DESCRIZIONE	
DESO - Indicazioni sull'oggetto	monumento è costituito da un monolite centrale, inquadrato tra due ogive, alla cui destra è posta una statua in ferro verniciata di verde di soldato morente su base a piramide tronca irregolare con dedica sul fronte, alla sua sinistra un'ogiva disinnescata. A destra e a sinistra parallelepipedi in peperino con iscrizioni sul fronte e portabandiera inserito al centro della faccia superiore.
DESI - Codifica Iconclass	45B(+1) : 31E23(+3)
DESS - Indicazioni sul soggetto	Figure: soldato
ISR - ISCRIZIONI	
ISRC - Classe di appartenenza	indicazione di responsabilità
ISRS - Tecnica di scrittura	a incisione
ISRT - Tipo di caratteri	maiuscolo
ISRP - Posizione	statua, piede destro
ISRI - Trascrizione	NARDUZZI

ISR - ISCRIZIONI

ISRC - Classe di appartenenza	commemorativa
ISRS - Tecnica di scrittura	a rilievo
ISRT - Tipo di caratteri	maiuscolo
ISRP - Posizione	lapide di destra
ISRI - Trascrizione	MILITARI CADUTI E DISPERSI / NELLA GUERRA 1915 -18 / ALBERTI GIOVANNI / ALBERTI MARIO / BALLONI SESTO / CASELLI MICHELE / CENCIARINI GIOVANNI / CIANCALEONI GIUSEPPE / CIANCALEONI MARIO / COLOMBRINI OTTORINO / DE SANCTIS DOMENICO / DE SANCTIS ROMANO / FABBRI FRANCESCO / GILIOTTI MICHELE / JONA FRANCESCO / LANCIONI NICOLA / LAZZARI GREGORIO / MANTOVANI ANGELO / MANTOVANI VIVENZIO / MARINI DON FRANCESCO // MAINI MARIO / MENCARELLI NICOLA / MONTI PIETRO / OTTAVIANELLI DOMENICO / POLIDORI DOMENICO / POLIDORI GIOVANNI / POLIDORI GIUSEPPE / POLOZZI MARIO / ROMITELLI DOMENICO / ROSSI VIVENZIO / SABATINI AUGUSTO / SANTELLA DOMENICO / SARNA GIUSEPPE / SCAFA FRANCESCO / SORCHETTI SESTILIO / TARANTA ALFREDO / TORELLI GREGORIO // MILITARI CADUTI E DISPERSI / NELLA GUERRA 1940 - 45 / BELARDINELLI GIUSEPPE / BRACCINI GIUSEPPE / CESAREI ITALO / CHIARINI GUIDO / COLETTA BARTOLOMEO / DE ANGELIS GIUSEPPE / MAZZARELLA MARIO / MONACI GIUSEPPE / MONTINI MARIO / PAGLIARI ALFREDO / (continua in AN)

ISR - ISCRIZIONI

ISRC - Classe di appartenenza	commemorativa
ISRS - Tecnica di scrittura	a rilievo
ISRT - Tipo di caratteri	maiuscolo
ISRP - Posizione	lapide di destra
ISRI - Trascrizione	VITTIME CIVILI NELLA GUERRA 1940-45 // ALBERTI GIUSEPPA / ANGELI ANGELO / BELARDINELLI LUCIA / BOSCHI FRANCESCA / CARBONETTI VINCENZA / CECCHINI GIUSEPPE / CESAREI CLORINDA / CESAREI ROSA / CIANCALEONI MARIANGELA / DE ANGELIS CATERINA / DE SANCTIS ANGELA / DE SANCTIS ANTONINO / DE SANCTIS DOMENICO / DE SANCTIS FELICETTA / FARISEI GIOVANNI / GALLI FRANCESCO / GALLI GIOVANNA BATTISTA / GALLI LUIGI / GALLI ROSA / MANTOVANI ANTONINA / MANTOVANI DOMENICO / MANTOVANI LUCIA // MANTOVANI ROSA / MANTOVANI STEFANO / MARINI FERNANDO / MAZZARELLA GIOV. BATTISTA / MENICOCCHI MARIANGELA / MONACI MARIA GIROLAMA / MONACI NICOLINA / PERLA FRANCESCA / PERLA LORENZO / PERLA ROSA / PERLA VIVENZIO / PEZZUTI MARIA / PICCINI BRUNO / POLIDORI FRANCESCA / SANTELLA CECILIA / SCARDOVI ANTONIO / SCARDOVI GERTRUDE / TEDESCHI NICOLA / TEDESCHI VIVENZIO / TORELLI NORMA / TRUGLIA MARIO //

VITTIME DELLA RAPPRESAGLIA TEDESCA / DEL 29 10 1943 / ANGELI DOMENICO / GALLI GIOV. BATTISTA / GNOCCHI ANTONIO / (continua in AN)

ISR - ISCRIZIONI

ISRC - Classe di appartenenza

celebrativa

ISRS - Tecnica di scrittura

a rilievo

ISRT - Tipo di caratteri

maiuscolo

ISRP - Posizione

base della statua

ISRA - Autore

CONCILIO EUCUMENICO / VATICANO II

ISRI - Trascrizione

IL FUTURO DELL'UMANITA' / E' RIPOSTO NELLE MANI / DI COLORO CHE SONO CAPACI / DI TRASMETTERE ALLE / GENERAZIONI DI DOMANI / RAGIONI DI VITA E DI / SPERANZA / CONCILIO EUCUMENICO / VATICANO II/ RICCI OFELIO / TEDESCHI EGIDIO / GUERRA A.OI. 1935 - 36 / MANTOVANI NOE' / JANNICCOLI VIVENZIO / MANFREDI ANGELO / MANTOVANI FRANCESCO / MILLI GIOV. BATTISTA / PICCINI RICCARDO / POLIDORO GIANCARLO / SANDOLETTI GABRIELE / TRUJA GIUSEPPE

ISR - ISCRIZIONI

ISRC - Classe di appartenenza

commemorativa

ISRS - Tecnica di scrittura

a rilievo

ISRT - Tipo di caratteri

maiuscolo

ISRP - Posizione

monolite, su tutta la superficie

ISRI - Trascrizione

BLERA / AI SUI / C/A/D/U/T/I / PER / LA / PATRIA

NSC - Notizie storico-critiche

L'opera fu eseguita dallo scultore Domenico Narduzzi verso il 1984, quando la popolazione bledana sentì la necessità di dedicare un monumento ai propri caduti in tutte le guerre. Narduzzi, artista vivente ascrivibile al gruppo Etruria, ha creato un'opera di potente espressionismo e lirismo, attraverso l'uso del ferro, liquefatto e contorto con il saldatore, e la forma esplosa della statua. La capacità di liquefare il ferro per creare nuove forme arcane e arcaiche provenienti dal mondo contadino è ben nota in Narduzzi, ma finora sempre espressa in piccole dimensioni ed in una dimensione più lirica che espressiva.

TU - CONDIZIONE GIURIDICA E VINCOLI

CDG - CONDIZIONE GIURIDICA

CDGG - Indicazione generica

proprietà Ente pubblico territoriale

CDGS - Indicazione specifica

Comune di Blera

CDGI - Indirizzo

Via Roma, 8

DO - FONTI E DOCUMENTI DI RIFERIMENTO

FTA - DOCUMENTAZIONE FOTOGRAFICA

FTAX - Genere

documentazione allegata

FTAP - Tipo

fotografia digitale (file)

FTAN - Codice identificativo

CRD 24270

FTAF - Formato

TIFF

FTA - DOCUMENTAZIONE FOTOGRAFICA

FTAX - Genere	documentazione allegata
FTAP - Tipo	fotografia digitale (file)
FTAN - Codice identificativo	CRD 24271
FTAF - Formato	TIFF

AD - ACCESSO AI DATI**ADS - SPECIFICHE DI ACCESSO AI DATI**

ADSP - Profilo di accesso	1
ADSM - Motivazione	scheda contenente dati liberamente accessibili

CM - COMPILAZIONE**CMP - COMPILAZIONE**

CMPD - Data	2004
CMPN - Nome	Gnisci, S.
FUR - Funzionario responsabile	Santarelli, Flaminia

AGG - AGGIORNAMENTO - REVISIONE

AGGD - Data	2016
AGGN - Nome	Aloisi, Patrizia
AGGR - Referente scientifico	Acconci, Alessandra
AGGF - Funzionario responsabile	Acconci, Alessandra