SCHEDA

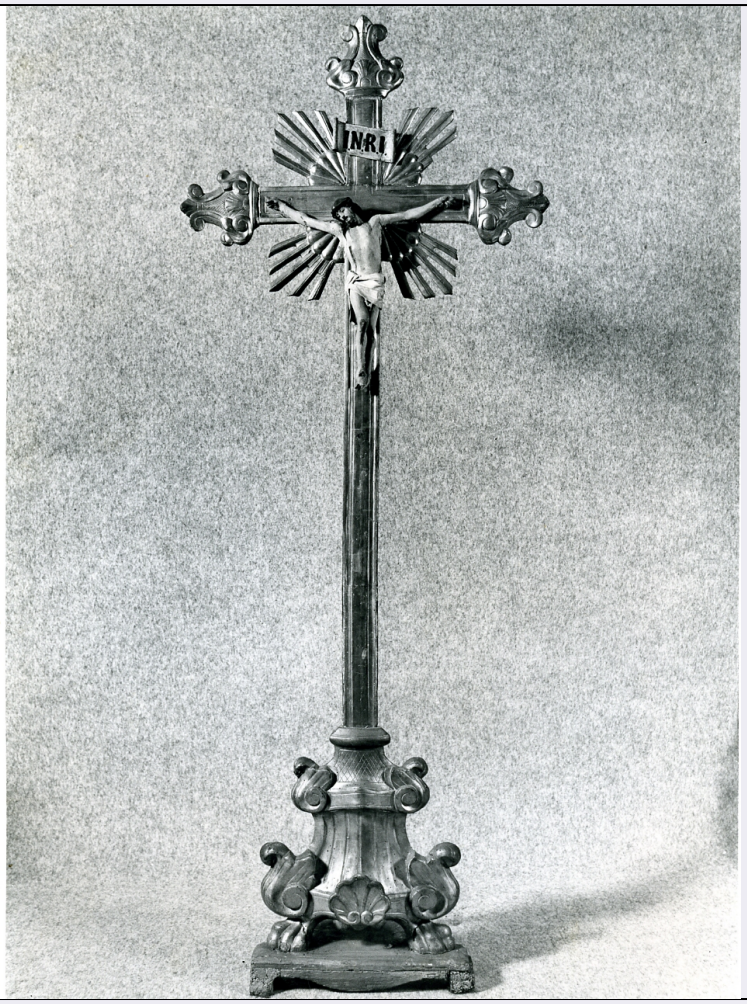

CD - CODICI	
TSK - Tipo Scheda	OA
LIR - Livello ricerca	C
NCT - CODICE UNIVOCO	
NCTR - Codice regione	15
NCTN - Numero catalogo generale	00816860
ESC - Ente schedatore	S215
ECP - Ente competente	S83
OG - OGGETTO	
OGT - OGGETTO	
OGTD - Definizione	monumento ai caduti
OGTT - Tipologia	a stele
OGTN - Denominazione /dedicazione	Monumento ai caduti della prima e della seconda guerra mondiale
SGT - SOGGETTO	
SGTI - Identificazione	figura di soldato: fante
LC - LOCALIZZAZIONE GEOGRAFICO-AMMINISTRATIVA	
PVC - LOCALIZZAZIONE GEOGRAFICO-AMMINISTRATIVA ATTUALE	
PVCS - Stato	Italia

PVCR - Regione	Campania
PVCP - Provincia	SA
PVCC - Comune	Monte San Giacomo
LDC - COLLOCAZIONE SPECIFICA	
LDCT - Tipologia	percorso viario
LDCN - Denominazione attuale	Corso Giuseppe Garibaldi
LDCU - Indirizzo	Corso Giuseppe Garibaldi
LDCS - Specifiche	al centro di uno slargo
UB - UBICAZIONE E DATI PATRIMONIALI	
UBO - Ubicazione originaria	OR
GP - GEOREFERENZIAZIONE TRAMITE PUNTO	
GPI - Identificativo punto	2
GPL - Tipo di localizzazione	localizzazione fisica
GPD - DESCRIZIONE DEL PUNTO	
GPDP - PUNTO	
GPDPX - Coordinata X	15.541266013
GPDPY - Coordinata Y	40.343618619
GPM - Metodo di georeferenziazione	punto esatto
GPT - Tecnica di georeferenziazione	rilievo tramite GPS
GPP - Proiezione e Sistema di riferimento	WGS84
GPB - BASE DI RIFERIMENTO	
GPBB - Descrizione sintetica	ICCD1004366_OI.ORTOI
GPBT - Data	10-12-2016
GPBO - Note	(3514515) -ORTOFOTO 2006- (http://wms.pcn.minambiente.it/ogc?map=/ms_ogc/WMS_v1.3/raster/ortofoto_colore_06.map) -OI.ORTOIMMAGINICOLORE.2006
DT - CRONOLOGIA	
DTZ - CRONOLOGIA GENERICA	
DTZG - Secolo	sec. XX
DTS - CRONOLOGIA SPECIFICA	
DTSI - Da	1998
DTSF - A	1998
DTM - Motivazione cronologia	data
AU - DEFINIZIONE CULTURALE	
ATB - AMBITO CULTURALE	
ATBD - Denominazione	bottega Italia centro-meridionale
ATBM - Motivazione dell'attribuzione	analisi stilistica
CMM - COMMITTENZA	
CMMN - Nome	amministrazione comunale

CMMD - Data	1998
CMMF - Fonte	iscrizione
MT - DATI TECNICI	
MTC - Materia e tecnica	pietra/ scultura
MTC - Materia e tecnica	marmo/ scultura
MIS - MISURE	
MISU - Unità	m
MISA - Altezza	2.1
MISL - Larghezza	2
MISP - Profondità	1.2
CO - CONSERVAZIONE	
STC - STATO DI CONSERVAZIONE	
STCC - Stato di conservazione	buono
DA - DATI ANALITICI	
DES - DESCRIZIONE	
DESO - Indicazioni sull'oggetto	Monumento costituito da una lastra in marmo rosa che presenta la sagoma intagliata di un soldato e ad essa si interseca un'altra lastra in marmo bianco che ha incisi, sul lato destro, l'elenco dei caduti della Grande guerra e, su quello sinistro, quello della seconda guerra mondiale. Lo spazio del monumento è delimitato da una ringhiera in ferro.
DESI - Codifica Iconclass	45B : 45D313(+21)
DESS - Indicazioni sul soggetto	figure maschili: fante.
ISR - ISCRIZIONI	
ISRC - Classe di appartenenza	commemorativa
ISRL - Lingua	italiano
ISRS - Tecnica di scrittura	a incisione
ISRT - Tipo di caratteri	lettere capitali
ISRP - Posizione	targa/ nel campo
ISRI - Trascrizione	IL COMUNE DI/ MONTE SAN GIACOMO/ A PERENNE MEMORIA POSE/ 29 LUGLIO 1998//
ISR - ISCRIZIONI	
ISRC - Classe di appartenenza	commemorativa
ISRL - Lingua	italiano
ISRS - Tecnica di scrittura	a caratteri applicati
ISRT - Tipo di caratteri	lettere capitali
ISRP - Posizione	stele/ lato sinistro
	AI CADUTI/ GUERRA 1915-1918/ BERARDI CARMINE/ BORTONE RAFFAELE/ CALABRESE CARMINE/ CALABRESE CONO/ CALABRESE GIUSEPPE/ CAPORRINO ANTONIO/ CAPORRINO GIOVANNI/ CAPORRINO PROSPERO/ CARDILLO ANGELO/ CARDILLO CONO/ CARDILLO FRANCESCO/

ISRI - Trascrizione	CARINA PASQUALE/ CASCETTA MICHELE/ CASTELLA FRANCESCO/ CHIRICHELLA GIOVANNI/ FORTE GIOVANNI/ LISA MICHELE/ LISA DOMENICO/ LISA VINCENZO/ LISA VINCENZO/ MAROTTA FRANCESCO/ MAROTTA GIOVANNI/ MAROTTA PIETRO/ MAZZA OTTAVIO/ PASQUALE FRANCESCO/ PASQUALE GAETANO/ ROMANO FRANCESCO/ ROMANO FRANCESCO/ ROMANO NUNZIATO/ ROMANO PASQUALE//
TU - CONDIZIONE GIURIDICA E VINCOLI	
CDG - CONDIZIONE GIURIDICA	
CDGG - Indicazione generica	proprietà Ente pubblico territoriale
CDGS - Indicazione specifica	Comune di Monte San Giacomo
CDGI - Indirizzo	Via Sant'Anna
DO - FONTI E DOCUMENTI DI RIFERIMENTO	
FTA - DOCUMENTAZIONE FOTOGRAFICA	
FTAX - Genere	documentazione allegata
FTAP - Tipo	fotografia digitale
FTAN - Codice identificativo	200307-2
FTA - DOCUMENTAZIONE FOTOGRAFICA	
FTAX - Genere	documentazione allegata
FTAP - Tipo	fotografia digitale
FTAN - Codice identificativo	200307-3
FTA - DOCUMENTAZIONE FOTOGRAFICA	
FTAX - Genere	documentazione allegata
FTAP - Tipo	fotografia digitale
FTAN - Codice identificativo	200307-1
BIB - BIBLIOGRAFIA	
BIBX - Genere	bibliografia di confronto
BIBA - Autore	Memoria perduta
BIBD - Anno di edizione	1998
BIBH - Sigla per citazione	00000001
BIB - BIBLIOGRAFIA	
BIBX - Genere	bibliografia specifica
BIBA - Autore	Campania Grande
BIBD - Anno di edizione	2009
BIBH - Sigla per citazione	00000025
BIBN - V., pp., nn.	pp. 110-111
AD - ACCESSO AI DATI	
ADS - SPECIFICHE DI ACCESSO AI DATI	
ADSP - Profilo di accesso	1
ADSM - Motivazione	scheda contenente dati liberamente accessibili
CM - COMPILAZIONE	
CMP - COMPILAZIONE	

CMPD - Data	2005
CMPN - Nome	Marsico, Emilia M. A.
FUR - Funzionario responsabile	Nappi, Maria Rosaria
RVM - TRASCRIZIONE PER INFORMATIZZAZIONE	
RVMD - Data	2006
RVMN - Nome	Marsico, Emilia M. A.
AGG - AGGIORNAMENTO - REVISIONE	
AGGD - Data	2008
AGGN - Nome	Marsico, Emilia M. A.
AGGF - Funzionario responsabile	Nappi, Maria Rosaria
AGG - AGGIORNAMENTO - REVISIONE	
AGGD - Data	2016
AGGN - Nome	Caruso, Valeria
AGGF - Funzionario responsabile	Ferrante, Flavia
AN - ANNOTAZIONI	
OSS - Osservazioni	Numero dei caduti della Grande Guerra: 30.