SCHEDA

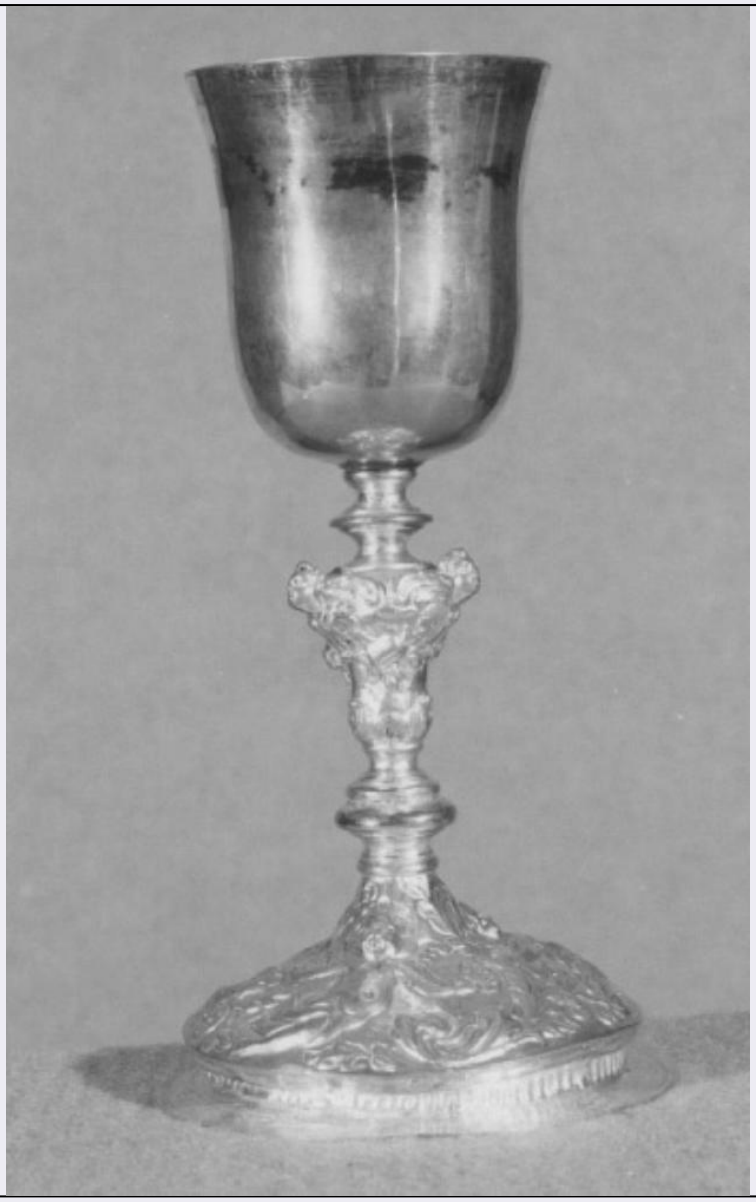

CD - CODICI	
TSK - Tipo Scheda	OA
LIR - Livello ricerca	P
NCT - CODICE UNIVOCO	
NCTR - Codice regione	01
NCTN - Numero catalogo generale	00116818
ESC - Ente schedatore	S66
ECP - Ente competente	S66
OG - OGGETTO	
OGT - OGGETTO	
OGTD - Definizione	LIBRERIA
OGTV - Identificazione	serie
QNT - QUANTITA'	
QNTN - Numero	2
LC - LOCALIZZAZIONE GEOGRAFICO-AMMINISTRATIVA	

PVC - LOCALIZZAZIONE GEOGRAFICO-AMMINISTRATIVA ATTUALE	
PVCS - Stato	ITALIA
PVCR - Regione	Piemonte
PVCP - Provincia	TO
PVCC - Comune	Torino
LDC - COLLOCAZIONE SPECIFICA	
LDCT - Tipologia	palazzo
LDCQ - Qualificazione	statale
LDCN - Denominazione attuale	Palazzo Chiablese
LDCU - Indirizzo	piazza San Giovanni, 2
LDCS - Specifiche	Piano primo, Camera da letto, n. 15 pianta 2005
UB - UBICAZIONE E DATI PATRIMONIALI	
UBO - Ubicazione originaria	SC
DT - CRONOLOGIA	
DTZ - CRONOLOGIA GENERICA	
DTZG - Secolo	sec. XIX
DTZS - Frazione di secolo	seconda metà
DTS - CRONOLOGIA SPECIFICA	
DTSI - Da	1850
DTSF - A	1899
DTM - Motivazione cronologia	analisi stilistica
AU - DEFINIZIONE CULTURALE	
ATB - AMBITO CULTURALE	
ATBD - Denominazione	ambito piemontese
ATBR - Riferimento all'intervento	esecutore
ATBM - Motivazione dell'attribuzione	analisi stilistica
MT - DATI TECNICI	
MTC - Materia e tecnica	legno/ intaglio
MTC - Materia e tecnica	vetro
MIS - MISURE	
MISU - Unità	cm
MISA - Altezza	225.5
MISL - Larghezza	124
MISP - Profondità	61
CO - CONSERVAZIONE	
STC - STATO DI CONSERVAZIONE	
STCC - Stato di conservazione	discreto
STCS - Indicazioni specifiche	graffi, lievi fenditure
DA - DATI ANALITICI	

DES - DESCRIZIONE	
DESO - Indicazioni sull'oggetto	Le librerie si articolano in un registro inferiore racchiuso da due ante ed in uno superiore, di dimensioni maggiori ma meno profondo, con altrettanti sportelli vetrati e spazio interno suddiviso da tre ripiani nell'esemplare fotografato e in due nell'altro.
DESI - Codifica Iconclass	NR
DESS - Indicazioni sul soggetto	NR
ISR - ISCRIZIONI	
ISRC - Classe di appartenenza	documentaria
ISRS - Tecnica di scrittura	a impressione/ nero
ISRP - Posizione	lato destro
ISRI - Trascrizione	SOPRINTENDENZA BENI/ AMBIENTALI ARCHITETTONICI/ PIEMONTE CAT. I/1995/ INV. N. 0482 su etichetta adesiva prestampata in nero con caratteri grigi
ISR - ISCRIZIONI	
ISRC - Classe di appartenenza	documentaria
ISRS - Tecnica di scrittura	a impressione/ nero
ISRP - Posizione	lato destro
ISRI - Trascrizione	SOPRINTENDENZA BENI/ AMBIENTALI ARCHITETTONICI/ PIEMONTE CAT. I/ INV. N. 0390 su etichetta adesiva prestampata in nero con caratteri grigi
NSC - Notizie storico-critiche	La datazione qui proposta, che sposta indietro quella formulata da Elena Pianea per fine Ottocento-inizio Novecento, si basa sul confronto con altri mobili presenti in Palazzo Chiablese documentati già a partire dal 1880. La schedatrice suddetta catalogò una libreria come opera isolata ma dal sopralluogo effettuato per la revisione è emerso che nello stesso ufficio si conserva un mobile analogo, che riporta due etichette identiche a quelle sopra riportate (segnate con numeri 0679 e 0389) ed una placchetta metallica prestampata con iscrizione "SOPRINTENDENZA/ MONUMENTI PIEMONTE n." 389. Nessuna iscrizione rilevata però fa riferimento diretto all'inventario di Palazzo Chiablese del 1961, per cui al momento non si conosce l'epoca in cui le libreria fecero la loro comparsa in questa sede e quale fosse la provenienza.
TU - CONDIZIONE GIURIDICA E VINCOLI	
CDG - CONDIZIONE GIURIDICA	
CDGG - Indicazione generica	proprietà Stato
CDGS - Indicazione specifica	Ministero dei Beni e delle Attività Culturali e del Turismo
DO - FONTI E DOCUMENTI DI RIFERIMENTO	
FTA - DOCUMENTAZIONE FOTOGRAFICA	
FTAX - Genere	documentazione allegata
FTAP - Tipo	positivo b/n
FTAN - Codice identificativo	SBAA TO 57/PC
FTAT - Note	veduta d'insieme prima del restauro

FTA - DOCUMENTAZIONE FOTOGRAFICA	
FTAX - Genere	documentazione allegata
FTAP - Tipo	positivo b/n
FTAN - Codice identificativo	SBAA TO 523/PC
FTAT - Note	veduta d'insieme
AD - ACCESSO AI DATI	
ADS - SPECIFICHE DI ACCESSO AI DATI	
ADSP - Profilo di accesso	1
ADSM - Motivazione	scheda contenente dati liberamente accessibili
CM - COMPILAZIONE	
CMP - COMPILAZIONE	
CMPD - Data	1999
CMPN - Nome	Pianea, Elena
FUR - Funzionario responsabile	Medico, Roberto
AGG - AGGIORNAMENTO - REVISIONE	
AGGD - Data	2002
AGGN - Nome	Traversi, Paola
AGGE - Ente	S66
AGGF - Funzionario responsabile	Medico, Roberto
AGG - AGGIORNAMENTO - REVISIONE	
AGGD - Data	2016
AGGN - Nome	Barbero, Enrico Edoardo
AGGE - Ente	S66
AGGF - Funzionario responsabile	Epifani, Mario