

SCHEDA

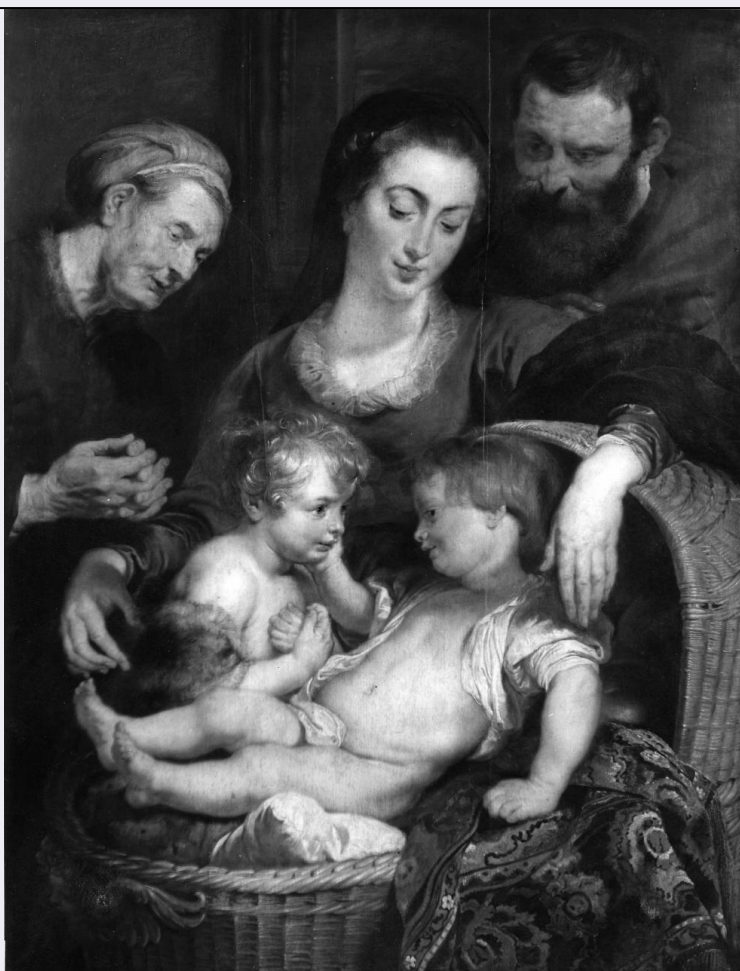

CD - CODICI

TSK - Tipo Scheda OA

LIR - Livello ricerca C

NCT - CODICE UNIVOCO

NCTR - Codice regione 09

NCTN - Numero catalogo generale 00129507

ESC - Ente schedatore S156

ECP - Ente competente S156

OG - OGGETTO

OGT - OGGETTO

OGTD - Definizione dipinto

SGT - SOGGETTO

SGTI - Identificazione Sacra Famiglia con San Giovanni Battista bambino e santo

SGTT - Titolo Madonna della Costa

LC - LOCALIZZAZIONE GEOGRAFICO-AMMINISTRATIVA

PVC - LOCALIZZAZIONE GEOGRAFICO-AMMINISTRATIVA ATTUALE

PVCR - Regione Toscana

PVCP - Provincia FI

PVCC - Comune Firenze

LDC - COLLOCAZIONE SPECIFICA

LDCT - Tipologia	palazzo
LDCQ - Qualificazione	statale
LDCN - Denominazione attuale	Palazzo Pitti
LDCC - Complesso di appartenenza	Palazzo Pitti e Giardino di Boboli
LDCU - Indirizzo	P.zza Pitti, 1
LDCM - Denominazione raccolta	Galleria Palatina e Appartamenti Reali
LDCS - Specifiche	sala di Giove

UB - UBICAZIONE E DATI PATRIMONIALI

UBO - Ubicazione originaria	SC
------------------------------------	----

INV - INVENTARIO DI MUSEO O SOPRINTENDENZA

INVN - Numero	Palatina 139
INVD - Data	1912

DT - CRONOLOGIA**DTZ - CRONOLOGIA GENERICA**

DTZG - Secolo	sec. XVII
----------------------	-----------

DTS - CRONOLOGIA SPECIFICA

DTSI - Da	1615
DTSV - Validità	ca
DTSF - A	1615
DTSL - Validità	ca

DTM - Motivazione cronologia	bibliografia
-------------------------------------	--------------

AU - DEFINIZIONE CULTURALE**AUT - AUTORE**

AUTM - Motivazione dell'attribuzione	bibliografia
AUTN - Nome scelto	Rubens Pieter Paul
AUTA - Dati anagrafici	1577/ 1640
AUTH - Sigla per citazione	00001856

MT - DATI TECNICI

MTC - Materia e tecnica	tavola/ pittura a olio
--------------------------------	------------------------

MIS - MISURE

MISU - Unità	cm
MISA - Altezza	114
MISL - Larghezza	88
FRM - Formato	rettangolare

CO - CONSERVAZIONE**STC - STATO DI CONSERVAZIONE**

STCC - Stato di conservazione	buono
--------------------------------------	-------

DA - DATI ANALITICI

DES - DESCRIZIONE**DESO - Indicazioni sull'oggetto**

n.p.

DESI - Codifica Iconclass

73 B 82 1 : 11 H (ZACCARIA)

DESS - Indicazioni sul soggetto

Soggetti sacri. Personaggi: San Giuseppe; Madonna; Gesù Bambino; San Giova nni Battista bambino; San Zaccaria.

NSC - Notizie storico-critiche

Inventario di guardaroba della Villa Imperiale di S. A. S., 1654-1655 (ASF, Guardaroba 657) inv. Pitti 1697 (ASF, Guardaroba 525, c.498, n. 346) quinta camera detta dei pappagalli; Pitti 1713-1723 (camera del camino); Pitti 1791 (ASF Guardaroba (...) c.498, n.946) portato via dai commissari francesi nel marzo o aprile del 1799, Parigi, 2 gennaio 1800, inviato in deposito al Museo Reale delle Belle Arti di Digione; recuperato nel 1816 (filza XL, 1816, n.48). Recupero dei monumenti di belle arti trasportate dalla To scana in Francia nell'anno 1799 e spediti a Parigi. Cassa n. 6. "Uno detto in tavola dipintovi la sacra famiglia in buono stato. Quadri mandati nel reale Palazzo Pitti, stanza di Apollo, la famiglia di Rubens, prospetto di oggetti d'arte e scienze reclamati e di quelli riavuti: nei dipartimenti, Sacra famiglia di Dijon, restituzione degli oggetti provenienti da Parigi : quadro in tavola alto b. 1 s 18, largo b 1/2 dipinto e da Paolo Rubens, la Madonna SS.ma vestita di rosso con un manto turchino e dietro di essa S an Giuseppe, in buono stato. È una delle più belle composizioni di questo soggetto dipinto dal Rubens verso il 1615, che riprende le sacre conversaz ioni italiane e presenta nella Madonna un volto che ricorda il Parmigianin o. Un altro esemplare si trova presso la raccolta del Dr. Ignaz kuranda a Vienna ed è considerato superiore a quello di Firenze da L. Burchard, esp. Wildentein, New York, 1951, n. 15, fig. 29 (vedi anche L. Burchard e R.-A . d'Hulst, 1960, p. 41). Una coppia molto modesta e ingrandita è presso la Galleria Nazionale di Palazzo Spinoia a Genova, n.59 (tela, 160X131: P. R otondi, 1960, p. 24, n. 25), erroneamente descritta da J. Burckardt, 1892, p. 793, come opera di Jordaens. La Madonna della cesta è vicina nell'impos tazione della Sacra famiglia della Wallace Collection di Londra del 1614 circa (Oldenbourg, 1921, p. 64).

TU - CONDIZIONE GIURIDICA E VINCOLI**CDG - CONDIZIONE GIURIDICA****CDGG - Indicazione generica**

proprietà Stato

CDGS - Indicazione specifica

Ministero per i Beni e le Attività Culturali

DO - FONTI E DOCUMENTI DI RIFERIMENTO**FTA - DOCUMENTAZIONE FOTOGRAFICA****FTAX - Genere**

documentazione allegata

FTAP - Tipo

fotografia b/n

FTAN - Codice identificativo

SBAS FI 173272

FNT - FONTI E DOCUMENTI**FNTP - Tipo**

inventario

FNTT - Denominazione

Inventario della Guardaroba e Palazzo della Villa Imperiale di SAS di tutti immobili che in esso si ritrovano

FNTD - Data

1654

FNTF - Foglio/Carta

n.s.

FNTN - Nome archivio	Archivio di Stato di Firenze/ Guardaroba medicea
FNTS - Posizione	657
FNTI - Codice identificativo	Poggio Imperiale 1654
FNT - FONTI E DOCUMENTI	
FNTP - Tipo	inventario
FNTT - Denominazione	Inventario di tutti i Mobili che sono nel Palazzo de' Pitti di S.A.S. in consegna a Biagio Marmi guardaroba comnciato questo dì 26 febb. 1637
FNTD - Data	1637
FNTF - Foglio/Carta	c. 498, n. 346
FNTN - Nome archivio	Archivio di Stato di Firenze/ Guardaroba medicea
FNTS - Posizione	525
FNTI - Codice identificativo	GM 525
FNT - FONTI E DOCUMENTI	
FNTP - Tipo	filza
FNTD - Data	1816
FNTF - Foglio/Carta	n. 48
FNTN - Nome archivio	Firenze / Archivio delle Gallerie Fiorentine
FNTS - Posizione	XL (1816)
FNTI - Codice identificativo	AGF XL 1816
BIB - BIBLIOGRAFIA	
BIBX - Genere	bibliografia specifica
BIBA - Autore	Rubens pittura
BIBD - Anno di edizione	1977
BIBH - Sigla per citazione	00004433
BIBN - V., pp., nn.	p. 212 , n. 88
MST - MOSTRE	
MSTT - Titolo	Rubens e la pittura fiamminga del Seicento
MSTL - Luogo	Firenze/ Palazzo Pitti
MSTD - Data	1977
AD - ACCESSO AI DATI	
ADS - SPECIFICHE DI ACCESSO AI DATI	
ADSP - Profilo di accesso	1
ADSM - Motivazione	scheda contenente dati liberamente accessibili
CM - COMPILAZIONE	
CMP - COMPILAZIONE	
CMPD - Data	1979
CMPN - Nome	Bodart D.
FUR - Funzionario responsabile	Meloni S.
AGG - AGGIORNAMENTO - REVISIONE	
AGGD - Data	2006
AGGN - Nome	ARTPAST/ Coppi L.

