

# SCHEDA

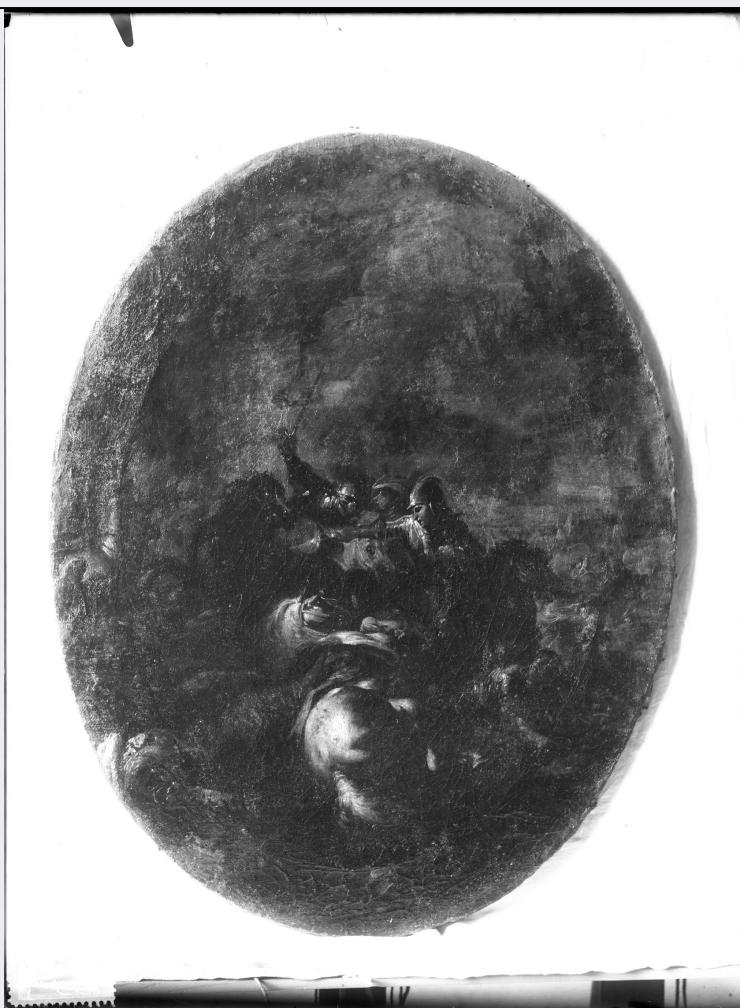

## CD - CODICI

TSK - Tipo scheda	F
LIR - Livello catalogazione	C
NCT - CODICE UNIVOCO	
NCTR - Codice Regione	08
NCTN - Numero catalogo generale	00641826
ESC - Ente schedatore	S261
ECP - Ente competente per tutela	S261

## OG - BENE CULTURALE

AMB - Ambito di tutela MiBACT	storico artistico
CTG - Categoria	DOCUMENTAZIONE DEL PATRIMONIO STORICO ARTISTICO
OGT - DEFINIZIONE BENE	
OGTD - Definizione	negativo
OGC - TRATTAMENTO CATALOGRAFICO	
OGCT - Trattamento catalografico	bene semplice
OGM - Modalità di individuazione	appartenenza ad una collezione o raccolta pubblica

<b>OGR - Disponibilità del bene</b>	bene disponibile
-------------------------------------	------------------

## **RV - RELAZIONI**

### **RSE - RELAZIONI CON ALTRI BENI**

<b>RSER - Tipo relazione</b>	è contenuto in
------------------------------	----------------

<b>RSET - Tipo scheda</b>	A
---------------------------	---

<b>RSED - Definizione del bene</b>	palazzo
------------------------------------	---------

<b>RSEC - Identificativo univoco della scheda</b>	0800241663
---	------------

### **RSE - RELAZIONI CON ALTRI BENI**

<b>RSER - Tipo relazione</b>	è in relazione con
------------------------------	--------------------

<b>RSES - Specifiche tipo relazione</b>	correlazione iconografica: riprese di due dipinti ovali appartenenti alla Galleria Nazionale di Parma
---	---

<b>RSET - Tipo scheda</b>	F
---------------------------	---

<b>RSED - Definizione del bene</b>	negativo
------------------------------------	----------

<b>RSEC - Identificativo univoco della scheda</b>	0800641825
---	------------

## **LC - LOCALIZZAZIONE GEOGRAFICO - AMMINISTRATIVA**

### **PVC - LOCALIZZAZIONE**

<b>PVCS - Stato</b>	ITALIA
---------------------	--------

<b>PVCR - Regione</b>	Emilia-Romagna
-----------------------	----------------

<b>PVCP - Provincia</b>	BO
-------------------------	----

<b>PVCC - Comune</b>	Bologna
----------------------	---------

### **LDC - COLLOCAZIONE SPECIFICA**

<b>LDCT - Tipologia</b>	palazzo
-------------------------	---------

<b>LDCQ - Qualificazione</b>	senatoriale
------------------------------	-------------

<b>LDCN - Denominazione attuale</b>	Palazzo Dall'Armi Marescalchi
-------------------------------------	-------------------------------

<b>LDCF - Uso</b>	ufficio
-------------------	---------

<b>LDCU - Indirizzo</b>	via IV Novembre, 5
-------------------------	--------------------

<b>LDCM - Denominazione raccolta</b>	Soprintendenza Archeologia, Belle Arti e Paesaggio per la città metropolitana di Bologna e le province di Modena, Reggio Emilia e Ferrara
--------------------------------------	---

<b>LDCS - Specifiche</b>	Archivio fotografico storico - Stanza climatizzata
--------------------------	--

<b>LDCD - Riferimento cronologico</b>	1969 post
---------------------------------------	-----------

### **LCN - Note**

L'originario armadio ligneo in cui è stata rintracciata la lastra, si conserva nell'ammezzato del piano terra, in un corridoio verandato contiguo all'attuale archivio documentale. La maggior parte dei negativi conservati entro l'armadio erano mantenuti in posizione verticale da un sistema di binari in legno. Ogni singola collocazione è contrassegnata da un numero di ubicazione relativo alle lastre che erano contenute in tale spazio. Le matrici fotografiche, in seguito all'intervento conservativo, sono state spostate nella stanza climatizzata adibita ad Archivio fotografico storico, in armadi metallici a doppia anta, entro scatole di cartone acid-free.

### **ACB - ACCESSIBILITA' DEL BENE**

<b>ACBA - Accessibilità</b>	si
-----------------------------	----

**LA - ALTRE LOCALIZZAZIONI GEOGRAFICO - AMMINISTRATIVE**

<b>TLC - Tipo di localizzazione</b>	luogo di provenienza/collocazione precedente
-------------------------------------	--

**PRV - LOCALIZZAZIONE**

<b>PRVS - Stato</b>	ITALIA
<b>PRVR - Regione</b>	Emilia-Romagna
<b>PRVP - Provincia</b>	BO
<b>PRVC - Comune</b>	Bologna

**PRC - COLLOCAZIONE SPECIFICA**

<b>PRCT - Tipologia contenitore fisico</b>	palazzo
<b>PRCF - Uso contenitore fisico</b>	ufficio
<b>PRCC - Complesso monumentale di appartenenza</b>	Palazzo Garganelli
<b>PRCU - Indicazioni viabilistiche</b>	via Santo Stefano, 40
<b>PRCM - Denominazione contenitore giuridico</b>	Soprintendenza ai Monumenti dell'Emilia

**PRD - DATI CRONOLOGICI**

<b>PRDI - Riferimento cronologico/data inizio</b>	1968
<b>PRDU - Data fine</b>	1969

**UB - DATI PATRIMONIALI/INVENTARI/STIME/COLLEZIONI****UBF - UBICAZIONE BENE**

<b>UBFP - Fondo</b>	Fondo Negativi - Ex Soprintendenza BAP BO
<b>UBFU - Titolo di unità archivistica</b>	LASTRE 55

**INV - ALTRI INVENTARI**

<b>INVN - Codice inventario</b>	N_001404
<b>INVD - Riferimento cronologico</b>	2016

**AU - DEFINIZIONE CULTURALE****AUT - AUTORE/RESPONSABILITA'**

<b>AUTJ - Ente schedatore</b>	S261
<b>AUTH - Codice identificativo</b>	BAPA0104
<b>AUTN - Nome scelto di persona o ente</b>	Proni, F.
<b>AUTP - Tipo intestazione</b>	P
<b>AUTA - Indicazioni cronologiche</b>	attivo nella prima metà del XX secolo?
<b>AUTI - Indicazione del nome e dell'indirizzo</b>	Fot. F. Proni, Parma
<b>AUTR - Ruolo</b>	fotografo principale

<b>AUTM - Motivazione/fonte</b>	iscrizione
<b>AUTZ - Note</b>	manoscritto sul pergamino
<b>SG - SOGGETTO</b>	
<b>SGT - SOGGETTO</b>	
<b>SGTI - Identificazione</b>	Italia - Emilia Romagna - Parma - Galleria Nazionale
<b>SGTI - Identificazione</b>	Pittura - Opere d'arte - Dipinti - Sec. 18.
<b>SGTI - Identificazione</b>	Musei Statali <Galleria Nazionale di Parma>
<b>SGTD - Indicazioni sul soggetto</b>	Parma - Galleria Nazionale - Dipinto ovale su tela del XVIII secolo in deposito nei magazzini del museo - Ripresa effettuata dal 1910 al 1950
<b>SGL - TITOLO</b>	
<b>SGLT - Titolo proprio</b>	Parma – R. Galleria (magazzini)/ Dipinto ovale sec. XVIII
<b>SGLS - Specifiche titolo</b>	manoscritto sul pergamino
<b>DT - CRONOLOGIA</b>	
<b>DTZ - CRONOLOGIA GENERICA</b>	
<b>DTZG - Fascia cronologica /periodo</b>	XX
<b>DTZS - Specifiche fascia cronologica/periodo</b>	prima metà
<b>DTS - CRONOLOGIA SPECIFICA</b>	
<b>DTSI - Da</b>	1910
<b>DTSV - Validità</b>	(?)
<b>DTSF - A</b>	1950
<b>DTSL - Validità</b>	(?)
<b>DTM - Motivazione/fonte</b>	analisi tecnico-formale
<b>LR - LUOGO E DATA DELLA RIPRESA</b>	
<b>LRC - LOCALIZZAZIONE</b>	
<b>LRCS - Stato</b>	ITALIA
<b>LRCR - Regione</b>	Emilia-Romagna
<b>LRCP - Provincia</b>	PR
<b>LRCC - Comune</b>	Parma
<b>MT - DATI TECNICI</b>	
<b>MTX - Indicazione di colore</b>	BN
<b>MTC - MATERIA E TECNICA</b>	
<b>MTCM - Materia</b>	vetro
<b>MTCT - Tecnica</b>	gelatina ai sali d'argento
<b>FRM - Formato</b>	18 x 24
<b>CO - CONSERVAZIONE E INTERVENTI</b>	
<b>STC - STATO DI CONSERVAZIONE</b>	
<b>STCC - Stato di conservazione</b>	buono
<b>STCS - Specifiche</b>	tracce di colla, specchio d'argento, impronte digitali, graffi, ossidazioni
<b>STCN - Note</b>	tracce di colla sul lato vetro e sul lato emulsione; specchio d'argento, impronte digitali, graffi e ossidazioni sul lato emulsione
<b>STD - Modalità di</b>	

<b>conservazione</b>	negativo conservato dentro busta e scatola acid-free
<b>RST - INTERVENTI</b>	
<b>RSTP - Riferimento alla parte</b>	supporto primario
<b>RSTI - Tipo intervento</b>	condizionamento, pulitura chimica, pulitura meccanica
<b>RSTD - Riferimento cronologico</b>	2015-2016
<b>RSTT - Descrizione intervento</b>	pulitura meccanica lato emulsione; pulitura con miscela idroalcolica lato vetro
<b>RSTE - Ente responsabile</b>	Ministero dei beni e delle attività culturali e del turismo - SABAP BO
<b>RSTR - Ente finanziatore /sponsor</b>	Fondazione del Monte di Bologna e Ravenna
<b>RSTR - Ente finanziatore /sponsor</b>	Fondazione Cassa di Risparmio di Modena
<b>RSTR - Ente finanziatore /sponsor</b>	Associazione Regionale Casse e Monti
<b>RSTN</b>	La Fototeca Sas di Elvira Tonelli
<b>RSTO - Note</b>	La lastra negativa, dopo la pulitura, è stata collocata in una busta di carta conservativa e posta verticalmente sul lato maggiore entro una scatola di cartone inerte. All'interno della scatola le lastre sono ordinate secondo il numero progressivo di inventario.
<b>DA - DATI ANALITICI</b>	
<b>DES - Descrizione</b>	La lastra era originariamente contenuta in una busta pergamina; tale custodia si conserva separatamente in una scatola. Si segnala la presenza di un'etichetta inventariale, sul lato vetro del negativo. Sul fototipo sono visibili le impronte del portalastre.
<b>ISE - ISCRIZIONI/EMBLEMI/MARCHI/STEMMI/TIMBRI</b>	
<b>ISER - Riferimento alla parte</b>	lastra
<b>ISEP - Posizione</b>	lato emulsione: angolo inferiore destro
<b>ISED - Definizione</b>	etichetta
<b>ISEC - Classe di appartenenza</b>	inventariale
<b>ISEM - Materia e tecnica</b>	a inchiostro
<b>ISEI - Trascrizione</b>	[Inv. N. 5120 barrato]
<b>ISE - ISCRIZIONI/EMBLEMI/MARCHI/STEMMI/TIMBRI</b>	
<b>ISEP - Posizione</b>	sul pergamino: recto
<b>ISED - Definizione</b>	iscrizione
<b>ISEZ - Descrizione</b>	pergamino prestampato contenente campi vuoti per i dati relativi alla collocazione, all'inventario, alla soggettazione del fototipo, successivamente compilato ad inchiostro
<b>ISEC - Classe di appartenenza</b>	documentaria
<b>ISEM - Materia e tecnica</b>	tipografica
<b>ISEM - Materia e tecnica</b>	a inchiostro
	R. SOPRAINTENDENZA/ ALL'ARTE MEDIOEVALE E MODERNA/ DELL'EMILIA E DELLA ROMAGNA/ MOBILE [B

<b>ISEI - Trascrizione</b>	cancellato] C SCAF. [III cancellato] VI N. [171 cancellato] 177/ 4120/ INVENT. N. [5120 cancellato]/ LUOGO: [BOLOGNA cancellato] Parma – R. Galleria (magazzini)/ MONUMENTO: Dipinto ovale sec. XVIII/ STAMPE N./ Fot. F. Proni, Parma./ OSSERVAZIONI
<b>NSC - Notizie storico-critiche</b>	La prima istituzione museale pubblica di Parma, costituita dalle raccolte dei Farnese, dalle opere vincitrici dei concorsi e dai dipinti degli allievi dell'Accademia di Belle Arti della città, nacque agli inizi dell'Ottocento per volontà della duchessa Maria Luigia d'Austria, figlia dell'arciduca Francesco Giuseppe. L'allestimento espositivo della Galleria Ducale, progettato nel 1816 dall'architetto parmense Nicola Bettoli e dal pittore Paolo Toschi, offriva massimo risalto alle grandi pale d'altare di Correggio e ai numerosi oggetti d'arte di recente acquisizione della duchessa Maria Luigia. Nel XIX secolo, molte opere della Galleria del Duca di Parma furono disperse nelle varie residenze reali o vendute per saldare i grossi debiti, mentre nel corso del Novecento i numerosi quadri furono inviati per abbellire le sedi di istituzioni pubbliche romane come il Senato, la Presidenza del Consiglio, la Camera dei Deputati, oppure le sedi delle ambasciate italiane all'estero. I fototipi in disamina (N_001403 e N_001404) sono la riproduzione di due dipinti ovali settecenteschi raffiguranti la scena di una battaglia. Per isolare le tele dal contesto, l'autore dei negativi F. Proni (? fotografo o dipendente interno della Soprintendenza?) dispose durante la ripresa, le due opere d'arte su un tessuto bianco. I quadri fotografati (non menzionati in alcun catalogo ufficiale della Galleria Nazionale di Parma), secondo quanto indicato sui pergamini, si trovano in deposito nei magazzini del museo. Le lastre oggetto del nostro studio, sono state realizzate nella prima metà del Novecento, datazione attribuita secondo un'analisi tecnico-formale; si precisa inoltre che la busta pergamina originaria è intestata con la denominazione che la soprintendenza di Bologna ebbe tra il 1923 ed il 1939, quando la sua competenza unificata in materia di beni storico-artistici e architettonici, si estendeva all'intero territorio regionale (Soprintendenza all'Arte Medioevale e Moderna dell'Emilia e della Romagna).

**TU - CONDIZIONE GIURIDICA E PROVVEDIMENTI DI TUTELA**

<b>CDG - CONDIZIONE GIURIDICA</b>	
<b>CDGG - Indicazione generica</b>	proprietà Stato
<b>CDGS - Indicazione specifica</b>	Ministero dei beni e delle attività culturali e del turismo - SABAP BO
<b>CDGI - Indirizzo</b>	via IV Novembre, 5 - Bologna
<b>BPT - Provvedimenti di tutela - sintesi</b>	no

**DO - DOCUMENTAZIONE**

<b>FTA - DOCUMENTAZIONE FOTOGRAFICA</b>	
<b>FTAN - Codice identificativo</b>	SABAPBO/N_001404
<b>FTAX - Genere</b>	documentazione allegata
<b>FTAP - Tipo</b>	fotografia digitale (file)
<b>FTAF - Formato</b>	jpeg
<b>FTAK - Nome file originale</b>	N_001404.jpg
<b>BIB - BIBLIOGRAFIA</b>	
<b>BIBJ - Ente schedatore</b>	S261

<b>BIBH - Codice identificativo</b>	BAPB0001
<b>BIBX - Genere</b>	bibliografia di corredo
<b>BIBF - Tipo</b>	contributo in catalogo mostra
<b>BIBM - Riferimento bibliografico completo</b>	Monari Paola, La tormentata formazione degli uffici per la conservazione degli edifici monumentali in Norma e arbitrio: architetti e ingegneri a Bologna 1850-1950, a cura di Giuliano Gresleri, Pier Giorgio Massaretti, Venezia, Marsilio, 2001.
<b>BIB - BIBLIOGRAFIA</b>	
<b>BIBJ - Ente schedatore</b>	S261
<b>BIBH - Codice identificativo</b>	BAPB0628
<b>BIBX - Genere</b>	bibliografia di confronto
<b>BIBF - Tipo</b>	monografia
<b>BIBM - Riferimento bibliografico completo</b>	La Galleria del Duca di Parma: storia di una collezione, Giuseppe Bertini, Parma, Cassa di risparmio di Parma, 1987.
<b>BIB - BIBLIOGRAFIA</b>	
<b>BIBJ - Ente schedatore</b>	S261
<b>BIBH - Codice identificativo</b>	BAPB0629
<b>BIBX - Genere</b>	bibliografia di confronto
<b>BIBF - Tipo</b>	monografia
<b>BIBM - Riferimento bibliografico completo</b>	Galleria Nazionale di Parma: catalogo delle opere [4]: Il Settecento a cura e con un saggio di Lucia Fornari Schianchi, Cassa di risparmio di Parma e Piacenza ; Milano : F. M. Ricci, 2000.
<b>AD - ACCESSO AI DATI</b>	
<b>ADS - SPECIFICHE DI ACCESSO AI DATI</b>	
<b>ADSP - Profilo di accesso</b>	1
<b>ADSM - Motivazione</b>	scheda contenente dati liberamente accessibili
<b>CM - CERTIFICAZIONE E GESTIONE DEI DATI</b>	
<b>CMP - REDAZIONE E VERIFICA SCIENTIFICA</b>	
<b>CMPD - Anno di redazione</b>	2016
<b>CMPN - Responsabile ricerca e redazione</b>	Bondioli, Anna Lisa
<b>RSR - Referente verifica scientifica</b>	Giudici, Corinna
<b>FUR - Funzionario responsabile</b>	Farinelli, Patrizia