

SCHEDA

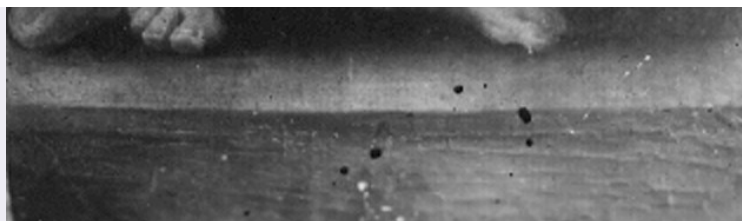

**CD - CODICI**

TSK - Tipo Scheda F

LIR - Livello ricerca I

NCT - CODICE UNIVOCO

NCTR - Codice regione 07

NCTN - Numero catalogo generale 00314382

ESC - Ente schedatore S21

ECP - Ente competente S21

EPR - Ente proponente S21

OG - OGGETTO**OGT - OGGETTO**

OGTD - Definizione dell'oggetto negativo

OGTB - Natura biblioteconomica dell'oggetto m

OGTS - Forma specifica dell'oggetto servizio

QNT - QUANTITA'

QNTN - Numero oggetti /elementi 1

SG - SOGGETTO**SGT - SOGGETTO**

SGTI - Identificazione Buonaccorsi, Pietro. San Pietro - Genova - Museo dell'Accademia Ligustica di Belle Arti

SGL - TITOLO

SGLT - Titolo proprio Genova Accademia Ligustica Belle Arti. P. del Vaga: Trittico (Madonna e Santi)

SGLS - Specifiche del titolo Iscrizione sulla busta

LC - LOCALIZZAZIONE GEOGRAFICO-AMMINISTRATIVA**PVC - LOCALIZZAZIONE GEOGRAFICO-AMMINISTRATIVA ATTUALE**

PVCS - Stato ITALIA

PVCR - Regione Liguria

PVCP - Provincia GE

PVCC - Comune Genova

LDC - COLLOCAZIONE SPECIFICA

LDCT - Tipologia palazzo

LDCN - Denominazione

attuale	Palazzo Reale
LDCC - Complesso di appartenenza	Palazzo Reale
LDCU - Indirizzo	via Balbi, 10
LDCM - Denominazione raccolta	Archivi Fotografici Soprintendenza Archeologia Belle Arti e Paesaggio per la città metropolitana di Genova e le province di Imperia, la Spezia e Savona

UB - UBICAZIONE E DATI PATRIMONIALI

UBF - UBICAZIONE FOTO

UBFP - Fondo Archivio Fotografico Soprintendenza SBSAE Genova

INV - INVENTARIO

INVN - Numero inventario generale 2377 B

INVD - Data inventariazione 1941

INVT - Numero inventario categoria Negativo 2377 B

LR - LUOGO E DATA DELLA RIPRESA

LRC - LOCALIZZAZIONE

LRCS - Stato ITALIA

LRCR - Regione Liguria

LRCP - Provincia GE

LRCC - Comune Genova

LRO - Occasione Documentazione

LRD - Data 1941

DT - CRONOLOGIA

DTZ - CRONOLOGIA GENERICA

DTZG - Secolo XIX

DTZS - Frazione di secolo prima metà

DTS - CRONOLOGIA SPECIFICA

DTSI - Da 1941

DTSF - A 1941

DTM - MOTIVAZIONE CRONOLOGIA

DTMM - Motivazione iscrizione

DTMS - Specifiche Marzo 1941

AU - DEFINIZIONE CULTURALE

AUF - AUTORE DELLA FOTOGRAFIA

AUFN - Nome scelto (persona singola) Foto cresta

AUFA - Dati anagrafici /estremi cronologici metà sec .XX

AUFR - Riferimento all'intervento fotografo principale

AUFM - Motivazione dell'attribuzione iscrizione

AUFK - Specifiche

sull'attribuzione	Cresta
PD - PRODUZIONE E DIFFUSIONE	
PDF - RESPONSABILITA'	
PDFB - Nome scelto (ente o autore collettivo)	Soprintendenza SBSAE Genova
PDFI - Indicazione del nome e dell'indirizzo	Soprintendenza SBSAE Genova, via Balbi, 10
PDFR - Riferimento al ruolo	committente
PDFL - Luogo	Genova
PDFC - Circostanza	documentazione
PDFD - Data	Marzo1941
PDFM - Motivazione dell'attribuzione	documentazione
MT - DATI TECNICI	
MTX - Indicazione di colore	BN
MTC - Materia e tecnica	gelatina ai sali d'argento/ vetro
MIS - MISURE	
MISO - Tipo misure	vetro
MISU - Unità di misura	mm
MISA - Altezza	180
MISL - Larghezza	130
MISS - Spessore	1
MIST - Validità	ca
FRM - Formato	lastra intera
FVC - CARATTERISTICHE FOTOGRAFIA VIRTUALE	
FVCN - Note	Residui di mascheratura di colore rosa.
CO - CONSERVAZIONE	
STC - STATO DI CONSERVAZIONE	
STCC - Stato di conservazione	discreto
STCS - Indicazioni specifiche	L'emulsione presenta delle piccole lacune in corrispondenza del lato sinistro. Macchie di trasferimento d'acidità in corrispondenza del retro lastra.
TU - CONDIZIONE GIURIDICA E VINCOLI	
ACQ - ACQUISIZIONE	
ACQT - Tipo acquisizione	deposito
ACQN - Nome	Archivio Fotografico Soprintendenza SBSAE Genova
ACQD - Data acquisizione	1941
ACQL - Luogo acquisizione	Genova
CDG - CONDIZIONE GIURIDICA	
CDGG - Indicazione generica	proprietà Stato
CDGS - Indicazione specifica	Soprintendenza SBSAE Genova

CDGI - Indirizzo	via Balbi, 10
-------------------------	---------------

DO - FONTI E DOCUMENTI DI RIFERIMENTO

FTA - DOCUMENTAZIONE FOTOGRAFICA

FTAX - Genere	documentazione allegata
----------------------	-------------------------

FTAP - Tipo	negativo b/n
--------------------	--------------

FTAN - Codice identificativo	SPSAE GE 2377 B
-------------------------------------	-----------------

AD - ACCESSO AI DATI

ADS - SPECIFICHE DI ACCESSO AI DATI

ADSP - Profilo di accesso	1
----------------------------------	---

ADSM - Motivazione	scheda contenente dati liberamente accessibili
---------------------------	--

CM - COMPILAZIONE

CMP - COMPILAZIONE

CMPD - Data	2013
--------------------	------

CMPN - Nome	Dedola L.,
--------------------	------------

CMPN - Nome	Mairani A.
--------------------	------------

FUR - Funzionario responsabile	De Cupis F.
---------------------------------------	-------------

RVM - TRASCRIZIONE PER INFORMATIZZAZIONE

RVMD - Data	2013
--------------------	------

RVMN - Nome	De Cupis F.
--------------------	-------------

AGG - AGGIORNAMENTO - REVISIONE

AGGD - Data	2017
--------------------	------

AGGN - Nome	Manzitti A.
--------------------	-------------

AGGF - Funzionario responsabile	De Cupis F.
--	-------------