

# SCHEDA

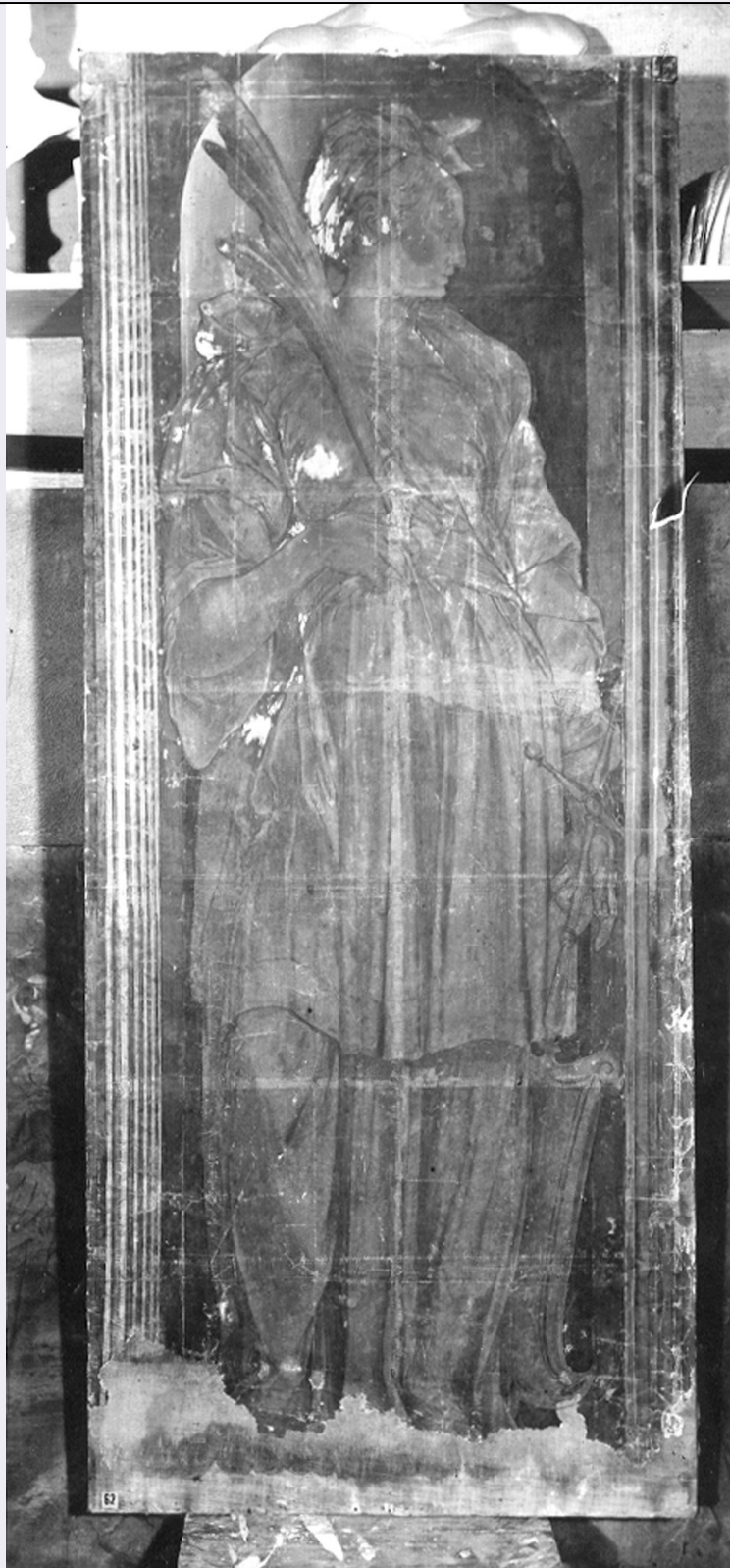

## CD - CODICI

<b>TSK - Tipo Scheda</b>	F
<b>LIR - Livello ricerca</b>	I
<b>NCT - CODICE UNIVOCO</b>	
<b>NCTR - Codice regione</b>	07
<b>NCTN - Numero catalogo generale</b>	00314428
<b>ESC - Ente schedatore</b>	S21

ECP - Ente competente	S21
EPR - Ente proponente	S21
<b>OG - OGGETTO</b>	
<b>OGT - OGGETTO</b>	
OGTD - Definizione dell'oggetto	negativo
OGTB - Natura biblioteconomica dell'oggetto	m
<b>QNT - QUANTITA'</b>	
QNTN - Numero oggetti /elementi	1
<b>SG - SOGGETTO</b>	
<b>SGT - SOGGETTO</b>	
SGTI - Identificazione	Buonaccorsi, Pietro. Allegoria della Liguria - Genova - Museo dell'Accademia Ligustica di Belle Arti
<b>SGL - TITOLO</b>	
SGLT - Titolo proprio	Genova Accademia Ligustica Belle Arti. P. del Vaga: figure allegoriche.
SGLS - Specifiche del titolo	Iscrizione sulla busta
<b>LC - LOCALIZZAZIONE GEOGRAFICO-AMMINISTRATIVA</b>	
<b>PVC - LOCALIZZAZIONE GEOGRAFICO-AMMINISTRATIVA ATTUALE</b>	
PVCS - Stato	ITALIA
PVCR - Regione	Liguria
PVCP - Provincia	GE
PVCC - Comune	Genova
<b>LDC - COLLOCAZIONE SPECIFICA</b>	
LDCT - Tipologia	palazzo
LDCN - Denominazione attuale	Palazzo Reale
LDCC - Complesso di appartenenza	Palazzo Reale
LDCU - Indirizzo	via Balbi, 10
LDCM - Denominazione raccolta	Archivio Fotografico della Soprintendenza PSAE Genova
<b>UB - UBICAZIONE E DATI PATRIMONIALI</b>	
<b>UBF - UBICAZIONE FOTO</b>	
UBFP - Fondo	Archivio Fotografico Soprintendenza SBSAE Genova
<b>INV - INVENTARIO</b>	
INVN - Numero inventario generale	2423 B
INVD - Data inventariazione	1941
INVT - Numero inventario categoria	Negativo 2423 B
<b>LA - ALTRE LOCALIZZAZIONI GEOGRAFICO-AMMINISTRATIVE</b>	

<b>TCL - Tipo di localizzazione</b>	luogo di deposito
-------------------------------------	-------------------

#### **PRV - LOCALIZZAZIONE GEOGRAFICO-AMMINISTRATIVA**

<b>PRVS - Stato</b>	ITALIA
---------------------	--------

<b>PRVR - Regione</b>	Liguria
-----------------------	---------

<b>PRVP - Provincia</b>	GE
-------------------------	----

<b>PRVC - Comune</b>	Genova
----------------------	--------

#### **LR - LUOGO E DATA DELLA RIPRESA**

##### **LRC - LOCALIZZAZIONE**

<b>LRCS - Stato</b>	ITALIA
---------------------	--------

<b>LRCR - Regione</b>	Liguria
-----------------------	---------

<b>LRCP - Provincia</b>	GE
-------------------------	----

<b>LRCC - Comune</b>	Genova
----------------------	--------

<b>LRO - Occasione</b>	Documentazione
------------------------	----------------

<b>LRD - Data</b>	1941
-------------------	------

#### **DT - CRONOLOGIA**

##### **DTZ - CRONOLOGIA GENERICA**

<b>DTZG - Secolo</b>	XIX
----------------------	-----

<b>DTZS - Frazione di secolo</b>	prima metà
----------------------------------	------------

##### **DTS - CRONOLOGIA SPECIFICA**

<b>DTSI - Da</b>	1941
------------------	------

<b>DTSF - A</b>	1941
-----------------	------

##### **DTM - MOTIVAZIONE CRONOLOGIA**

<b>DTMM - Motivazione</b>	iscrizione
---------------------------	------------

<b>DTMS - Specifiche</b>	Marzo 1941
--------------------------	------------

#### **AU - DEFINIZIONE CULTURALE**

##### **AUF - AUTORE DELLA FOTOGRAFIA**

<b>AUFN - Nome scelto (persona singola)</b>	Foto cresta
---	-------------

<b>AUFA - Dati anagrafici /estremi cronologici</b>	metà sec .XX
--	--------------

<b>AUFR - Riferimento all'intervento</b>	fotografo principale
--	----------------------

<b>AUFM - Motivazione dell'attribuzione</b>	iscrizione
---	------------

<b>AUFK - Specifiche sull'attribuzione</b>	Cresta
--	--------

#### **PD - PRODUZIONE E DIFFUSIONE**

##### **PDF - RESPONSABILITA'**

<b>PDFB - Nome scelto (ente o autore collettivo)</b>	Soprintendenza SBSAE Genova
--	-----------------------------

<b>PDFI - Indicazione del nome e dell'indirizzo</b>	Soprintendenza SBSAE Genova, via Balbi, 10
---	--

<b>PDFR - Riferimento al ruolo</b>	committente
------------------------------------	-------------

<b>PDFL - Luogo</b>	Genova
---------------------	--------

<b>PDFC - Circostanza</b>	documentazione
<b>PDFD - Data</b>	Marzo1941
<b>PDFM - Motivazione dell'attribuzione</b>	documentazione

#### **MT - DATI TECNICI**

<b>MTX - Indicazione di colore</b>	BN
<b>MTC - Materia e tecnica</b>	gelatina ai sali d'argento/ vetro
<b>MIS - MISURE</b>	
<b>MISO - Tipo misure</b>	vetro
<b>MISU - Unità di misura</b>	mm
<b>MISA - Altezza</b>	180
<b>MISL - Larghezza</b>	130
<b>MISS - Spessore</b>	1
<b>MIST - Validità</b>	ca
<b>FRM - Formato</b>	lastra intera

#### **CO - CONSERVAZIONE**

<b>STC - STATO DI CONSERVAZIONE</b>	
<b>STCC - Stato di conservazione</b>	buono
<b>STCS - Indicazioni specifiche</b>	Non risultano macchie di trasferimento di acidità. La lastra si presenta in ottime condizioni di conservazione.

#### **TU - CONDIZIONE GIURIDICA E VINCOLI**

<b>ACQ - ACQUISIZIONE</b>	
<b>ACQT - Tipo acquisizione</b>	deposito
<b>ACQN - Nome</b>	Archivio Fotografico Soprintendenza SBSAE Genova
<b>ACQD - Data acquisizione</b>	1941
<b>ACQL - Luogo acquisizione</b>	Genova
<b>CDG - CONDIZIONE GIURIDICA</b>	
<b>CDGG - Indicazione generica</b>	proprietà Stato
<b>CDGS - Indicazione specifica</b>	Soprintendenza SBSAE Genova
<b>CDGI - Indirizzo</b>	via Balbi, 10

#### **DO - FONTI E DOCUMENTI DI RIFERIMENTO**

<b>FTA - DOCUMENTAZIONE FOTOGRAFICA</b>	
<b>FTAX - Genere</b>	documentazione allegata
<b>FTAP - Tipo</b>	negativo b/n
<b>FTAN - Codice identificativo</b>	SPSAE GE 2423 B

#### **AD - ACCESSO AI DATI**

<b>ADS - SPECIFICHE DI ACCESSO AI DATI</b>	
<b>ADSP - Profilo di accesso</b>	1
<b>ADSM - Motivazione</b>	scheda contenente dati liberamente accessibili

#### **CM - COMPILAZIONE**

<b>CMP - COMPILAZIONE</b>	
---------------------------	--

<b>CMPD - Data</b>	2013
<b>CMPN - Nome</b>	Dedola L.,
<b>CMPN - Nome</b>	Mairani A.
<b>FUR - Funzionario responsabile</b>	De Cupis F.
<b>RVM - TRASCRIZIONE PER INFORMATIZZAZIONE</b>	
<b>RVMD - Data</b>	2013
<b>RVMN - Nome</b>	De Cupis F.
<b>AGG - AGGIORNAMENTO - REVISIONE</b>	
<b>AGGD - Data</b>	2017
<b>AGGN - Nome</b>	Manzitti A.
<b>AGGF - Funzionario responsabile</b>	De Cupis F.