

SCHEDA

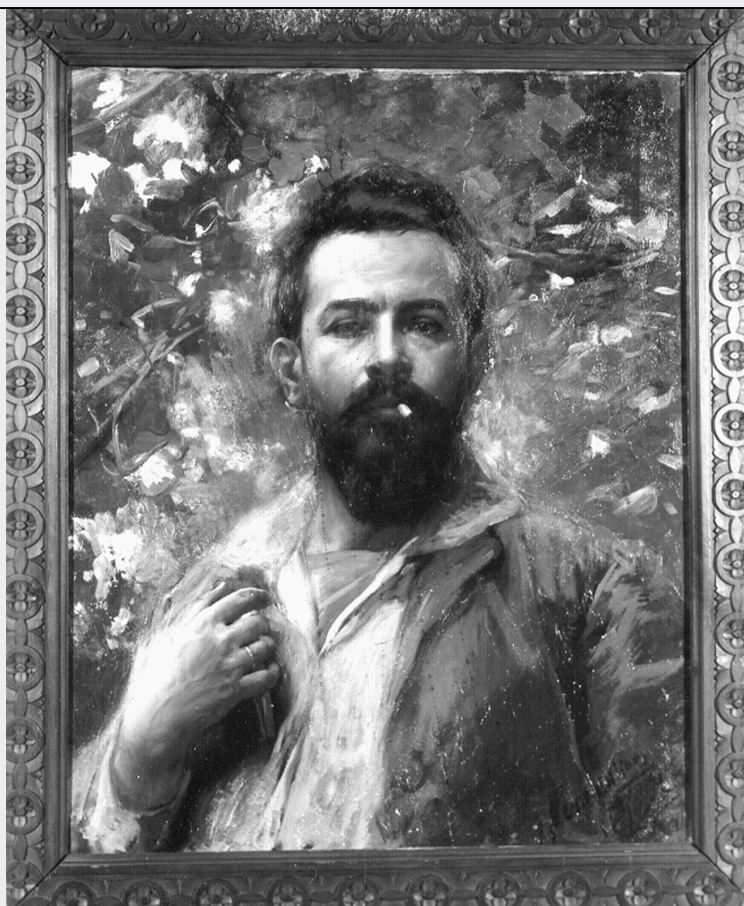

CD - CODICI

TSK - Tipo Scheda	F
LIR - Livello ricerca	I
NCT - CODICE UNIVOCO	
NCTR - Codice regione	07
NCTN - Numero catalogo generale	00314448
ESC - Ente schedatore	S21
ECP - Ente competente	S21
EPR - Ente proponente	S21

OG - OGGETTO

OGT - OGGETTO

OGTD - Definizione dell'oggetto	negativo
OGTB - Natura biblioteconomica dell'oggetto	m
OGTS - Forma specifica dell'oggetto	servizio

QNT - QUANTITA'

QNTN - Numero oggetti /elementi	1
---------------------------------	---

SG - SOGGETTO

SGT - SOGGETTO**SGTI - Identificazione**

Pennasilico, Giuseppe. Autoritratto - Genova - Museo dell'Accademia Ligustica di Belle Arti

SGL - TITOLO**SGLT - Titolo proprio**

Genova Accademia Ligustica Belle Arti. Ignoto: G. Pennasilico: Autoritratto.

SGLS - Specifiche del titolo

Iscrizione sulla busta

LC - LOCALIZZAZIONE GEOGRAFICO-AMMINISTRATIVA**PVC - LOCALIZZAZIONE GEOGRAFICO-AMMINISTRATIVA ATTUALE****PVCS - Stato**

ITALIA

PVCR - Regione

Liguria

PVCP - Provincia

GE

PVCC - Comune

Genova

LDC - COLLOCAZIONE SPECIFICA**LDCT - Tipologia**

palazzo

LDCN - Denominazione attuale

Palazzo Reale

LDCC - Complesso di appartenenza

Palazzo Reale

LDCU - Indirizzo

via Balbi, 10

LDCM - Denominazione raccolta

Archivio Fotografico della Soprintendenza PSAE Genova

UB - UBICAZIONE E DATI PATRIMONIALI**UBF - UBICAZIONE FOTO****UBFP - Fondo**

Archivio Fotografico Soprintendenza SBSAE Genova

INV - INVENTARIO**INVN - Numero inventario generale**

2443B

INVD - Data inventariazione

1941

INVT - Numero inventario categoria

Negativo 2443 B

LA - ALTRE LOCALIZZAZIONI GEOGRAFICO-AMMINISTRATIVE**TCL - Tipo di localizzazione**

luogo di deposito

PRV - LOCALIZZAZIONE GEOGRAFICO-AMMINISTRATIVA**PRVS - Stato**

ITALIA

PRVR - Regione

Liguria

PRVP - Provincia

GE

PRVC - Comune

Genova

LR - LUOGO E DATA DELLA RIPRESA**LRC - LOCALIZZAZIONE****LRCS - Stato**

ITALIA

LR CR - Regione

Liguria

LRCP - Provincia

GE

LRCC - Comune

Genova

LRO - Occasione	Documentazione
------------------------	----------------

LRD - Data	1941
-------------------	------

DT - CRONOLOGIA

DTZ - CRONOLOGIA GENERICA

DTZG - Secolo	XX
----------------------	----

DTZS - Frazione di secolo	prima metà
----------------------------------	------------

DTS - CRONOLOGIA SPECIFICA

DTSI - Da	1941
------------------	------

DTSF - A	1941
-----------------	------

DTM - MOTIVAZIONE CRONOLOGIA

DTMM - Motivazione	iscrizione
---------------------------	------------

DTMS - Specifiche	Marzo 1941
--------------------------	------------

AU - DEFINIZIONE CULTURALE

AUF - AUTORE DELLA FOTOGRAFIA

AUFN - Nome scelto (persona singola)	Foto cresta
---	-------------

AUFA - Dati anagrafici /estremi cronologici	metà sec .XX
--	--------------

AUFR - Riferimento all'intervento	fotografo principale
--	----------------------

AUFM - Motivazione dell'attribuzione	iscrizione
---	------------

AUFK - Specifiche sull'attribuzione	Cresta
--	--------

PD - PRODUZIONE E DIFFUSIONE

PDF - RESPONSABILITA'

PDFB - Nome scelto (ente o autore collettivo)	Soprintendenza SBSAE Genova
--	-----------------------------

PDFI - Indicazione del nome e dell'indirizzo	Soprintendenza SBSAE Genova, via Balbi, 10
---	--

PDFR - Riferimento al ruolo	committente
------------------------------------	-------------

PDFL - Luogo	Genova
---------------------	--------

PDFC - Circostanza	documentazione
---------------------------	----------------

PDFD - Data	Marzo1941
--------------------	-----------

PDFM - Motivazione dell'attribuzione	documentazione
---	----------------

MT - DATI TECNICI

MTX - Indicazione di colore	BN
------------------------------------	----

MTC - Materia e tecnica	gelatina ai sali d'argento/ vetro
--------------------------------	-----------------------------------

MIS - MISURE

MISO - Tipo misure	vetro
---------------------------	-------

MISU - Unità di misura	mm
-------------------------------	----

MISA - Altezza	180
-----------------------	-----

MISL - Larghezza	130
-------------------------	-----

MISS - Spessore	1
MIST - Validità	ca
FRM - Formato	lastra intera
CO - CONSERVAZIONE	
STC - STATO DI CONSERVAZIONE	
STCC - Stato di conservazione	buono
STCS - Indicazioni specifiche	L'emulsione presenta delle piccole lacune in corrispondenza del lato sinistro. Macchie di trasferimento di acidità.
TU - CONDIZIONE GIURIDICA E VINCOLI	
ACQ - ACQUISIZIONE	
ACQT - Tipo acquisizione	deposito
ACQN - Nome	Archivio Fotografico Soprintendenza SBSAE Genova
ACQD - Data acquisizione	1941
ACQL - Luogo acquisizione	Genova
CDG - CONDIZIONE GIURIDICA	
CDGG - Indicazione generica	proprietà Stato
CDGS - Indicazione specifica	Soprintendenza SBSAE Genova
CDGI - Indirizzo	via Balbi, 10
DO - FONTI E DOCUMENTI DI RIFERIMENTO	
FTA - DOCUMENTAZIONE FOTOGRAFICA	
FTAX - Genere	documentazione allegata
FTAP - Tipo	negativo b/n
FTAN - Codice identificativo	SPSAE GE 2443 B
AD - ACCESSO AI DATI	
ADS - SPECIFICHE DI ACCESSO AI DATI	
ADSP - Profilo di accesso	1
ADSM - Motivazione	scheda contenente dati liberamente accessibili
CM - COMPILAZIONE	
CMP - COMPILAZIONE	
CMPD - Data	2013
CMPN - Nome	Dedola L.,
CMPN - Nome	Mairani A.
FUR - Funzionario responsabile	De Cupis F.
RVM - TRASCRIZIONE PER INFORMATIZZAZIONE	
RVMD - Data	2013
RVMN - Nome	De Cupis F.
AGG - AGGIORNAMENTO - REVISIONE	
AGGD - Data	2017
AGGN - Nome	Manzitti A.
AGGF - Funzionario	

