

# SCHEDA

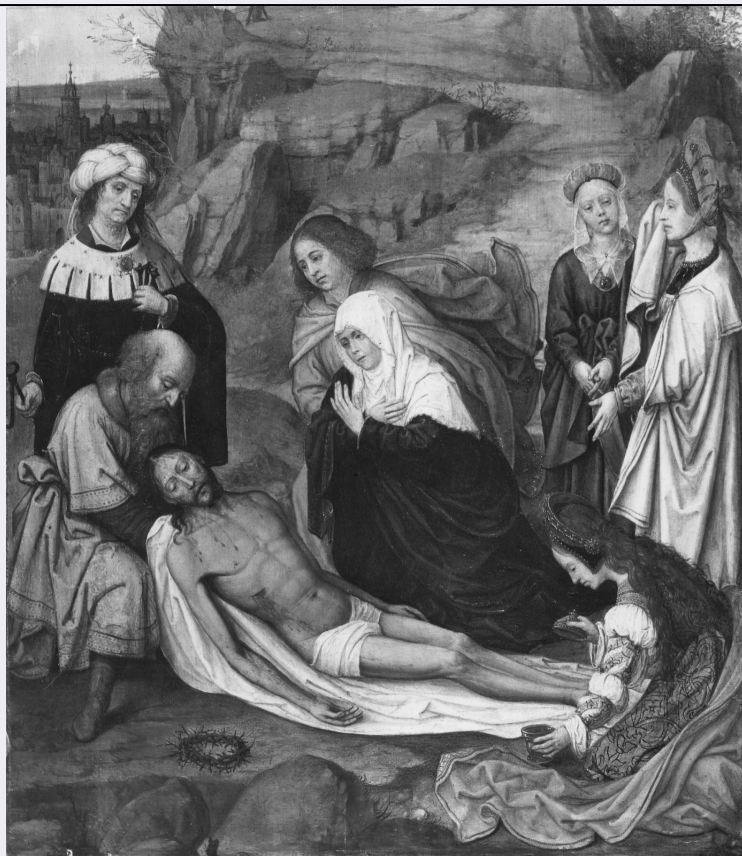

## CD - CODICI

TSK - Tipo Scheda F

LIR - Livello ricerca I

### NCT - CODICE UNIVOCO

NCTR - Codice regione 07

NCTN - Numero catalogo generale 00313642

ESC - Ente schedatore S21

ECP - Ente competente S21

EPR - Ente proponente S21

## OG - OGGETTO

### OGT - OGGETTO

OGTD - Definizione dell'oggetto negativo

OGTB - Natura biblioteconomica dell'oggetto m

OGTS - Forma specifica dell'oggetto servizio

### QNT - QUANTITA'

QNTN - Numero oggetti /elementi 1

## SG - SOGGETTO

### SGT - SOGGETTO

|   |  |
|---|--|
| <b>SGTI - Identificazione</b>                                 | Autore ignoto. Compianto sul Cristo morto - Genova - Palazzo Durazzo Pallavicini |
| <b>SGL - TITOLO</b>   |  |
| <b>SGLT - Titolo proprio</b>                                  | Genova - Galleria Durazzo Pallavicino, Maestro fiammingo, Deposizione            |
| <b>SGLS - Specifiche del titolo</b>                           | NR   |
| <b>LC - LOCALIZZAZIONE GEOGRAFICO-AMMINISTRATIVA</b>          |  |
| <b>PVC - LOCALIZZAZIONE GEOGRAFICO-AMMINISTRATIVA ATTUALE</b> |  |
| <b>PVCS - Stato</b>   | ITALIA   |
| <b>PVCR - Regione</b>   | Liguria  |
| <b>PVCP - Provincia</b>                                       | GE   |
| <b>PVCC - Comune</b>  | Genova   |
| <b>LDC - COLLOCAZIONE SPECIFICA</b>                           |  |
| <b>LDCT - Tipologia</b>                                       | palazzo  |
| <b>LDCN - Denominazione attuale</b>                           | Palazzo Reale  |
| <b>LDCC - Complesso di appartenenza</b>                       | Palazzo Reale  |
| <b>LDCU - Indirizzo</b>                                       | via Balbi, 10  |
| <b>LDCM - Denominazione raccolta</b>                          | Archivio Fotografico della Soprintendenza SBSAE Genova                           |
| <b>UB - UBICAZIONE E DATI PATRIMONIALI</b>                    |  |
| <b>UBF - UBICAZIONE FOTO</b>                                  |  |
| <b>UBFP - Fondo</b>   | Archivio Fotografico Soprintendenza SBSAE Genova                                 |
| <b>INV - INVENTARIO</b>                                       |  |
| <b>INVN - Numero inventario generale</b>                      | 1637 A   |
| <b>INVD - Data inventariazione</b>                            | 1947   |
| <b>INVT - Numero inventario categoria</b>                     | Negativo 1637 A  |
| <b>LA - ALTRE LOCALIZZAZIONI GEOGRAFICO-AMMINISTRATIVE</b>    |  |
| <b>TCL - Tipo di localizzazione</b>                           | luogo di deposito  |
| <b>PRV - LOCALIZZAZIONE GEOGRAFICO-AMMINISTRATIVA</b>         |  |
| <b>PRVS - Stato</b>   | ITALIA   |
| <b>PRVR - Regione</b>   | Liguria  |
| <b>PRVP - Provincia</b>                                       | GE   |
| <b>PRVC - Comune</b>  | Genova   |
| <b>LR - LUOGO E DATA DELLA RIPRESA</b>                        |  |
| <b>LRC - LOCALIZZAZIONE</b>                                   |  |
| <b>LRCS - Stato</b>   | ITALIA   |
| <b>LRCR - Regione</b>   | Liguria  |
| <b>LRCP - Provincia</b>                                       | GE   |
| <b>LRCC - Comune</b>  | Genova   |
| <b>LRO - Occasione</b>  | Documentazione   |

|                   |      |
|-------------------|------|
| <b>LRD - Data</b> | 1947 |
|-------------------|------|

## **DT - CRONOLOGIA**

### **DTZ - CRONOLOGIA GENERICA**

|                      |    |
|----------------------|----|
| <b>DTZG - Secolo</b> | XX |
|----------------------|----|

|                                  |      |
|----------------------------------|------|
| <b>DTZS - Frazione di secolo</b> | metà |
|----------------------------------|------|

### **DTS - CRONOLOGIA SPECIFICA**

|                  |      |
|------------------|------|
| <b>DTSI - Da</b> | 1947 |
|------------------|------|

|                 |      |
|-----------------|------|
| <b>DTSF - A</b> | 1947 |
|-----------------|------|

### **DTM - MOTIVAZIONE CRONOLOGIA**

|                           |            |
|---------------------------|------------|
| <b>DTMM - Motivazione</b> | iscrizione |
|---------------------------|------------|

|                          |             |
|--------------------------|-------------|
| <b>DTMS - Specifiche</b> | Maggio 1947 |
|--------------------------|-------------|

## **AU - DEFINIZIONE CULTURALE**

### **AUF - AUTORE DELLA FOTOGRAFIA**

|   |                |
|---|----------------|
| <b>AUFN - Nome scelto (persona singola)</b> | Foto Gasparini |
|---|----------------|

|  |              |
|--|--------------|
| <b>AUFA - Dati anagrafici /estremi cronologici</b> | metà sec .XX |
|--|--------------|

|  |                      |
|--|----------------------|
| <b>AUFR - Riferimento all'intervento</b> | fotografo principale |
|--|----------------------|

|   |            |
|---|------------|
| <b>AUFM - Motivazione dell'attribuzione</b> | iscrizione |
|---|------------|

|  |           |
|--|-----------|
| <b>AUFK - Specifiche sull'attribuzione</b> | Gasparini |
|--|-----------|

## **PD - PRODUZIONE E DIFFUSIONE**

### **PDF - RESPONSABILITA'**

|  |                             |
|--|-----------------------------|
| <b>PDFB - Nome scelto (ente o autore collettivo)</b> | Soprintendenza SBSAE Genova |
|--|-----------------------------|

|   |  |
|---|--|
| <b>PDFI - Indicazione del nome e dell'indirizzo</b> | Soprintendenza SBSAE Genova, via Balbi, 10 |
|---|--|

|                                    |             |
|------------------------------------|-------------|
| <b>PDFR - Riferimento al ruolo</b> | committente |
|------------------------------------|-------------|

|                     |        |
|---------------------|--------|
| <b>PDFL - Luogo</b> | Genova |
|---------------------|--------|

|                           |                |
|---------------------------|----------------|
| <b>PDFC - Circostanza</b> | documentazione |
|---------------------------|----------------|

|                    |      |
|--------------------|------|
| <b>PDFD - Data</b> | 1947 |
|--------------------|------|

|   |                |
|---|----------------|
| <b>PDFM - Motivazione dell'attribuzione</b> | documentazione |
|---|----------------|

## **MT - DATI TECNICI**

|                                    |    |
|------------------------------------|----|
| <b>MTX - Indicazione di colore</b> | BN |
|------------------------------------|----|

|                                |                                   |
|--------------------------------|-----------------------------------|
| <b>MTC - Materia e tecnica</b> | gelatina ai sali d'argento/ vetro |
|--------------------------------|-----------------------------------|

### **MIS - MISURE**

|                           |       |
|---------------------------|-------|
| <b>MISO - Tipo misure</b> | vetro |
|---------------------------|-------|

|                               |    |
|-------------------------------|----|
| <b>MISU - Unità di misura</b> | mm |
|-------------------------------|----|

|                       |     |
|-----------------------|-----|
| <b>MISA - Altezza</b> | 240 |
|-----------------------|-----|

|                         |     |
|-------------------------|-----|
| <b>MISL - Larghezza</b> | 180 |
|-------------------------|-----|

|                        |   |
|------------------------|---|
| <b>MISS - Spessore</b> | 1 |
|------------------------|---|

|  |   |
|--|---|
| <b>MIST - Validità</b>                           | ca  |
| <b>FRM - Formato</b>                             | lastra intera   |
| <b>FVC - CARATTERISTICHE FOTOGRAFIA VIRTUALE</b> |   |
| <b>FVCN - Note</b>                               | Residui di mascheratura di colore rosa  |
| <b>CO - CONSERVAZIONE</b>                        |   |
| <b>STC - STATO DI CONSERVAZIONE</b>              |   |
| <b>STCC - Stato di conservazione</b>             | discreto  |
| <b>STCS - Indicazioni specifiche</b>             | La lastra è lievemente sbeccata nell'angolo superiore destro.<br>L'emulsione presenta delle piccole lacune lungo i lati inferiore e destro. |
| <b>TU - CONDIZIONE GIURIDICA E VINCOLI</b>       |   |
| <b>ACQ - ACQUISIZIONE</b>                        |   |
| <b>ACQT - Tipo acquisizione</b>                  | deposito  |
| <b>ACQN - Nome</b>                               | Archivio Fotografico Soprintendenza SBSAE Genova  |
| <b>ACQD - Data acquisizione</b>                  | 1947  |
| <b>ACQL - Luogo acquisizione</b>                 | Genova  |
| <b>CDG - CONDIZIONE GIURIDICA</b>                |   |
| <b>CDGG - Indicazione generica</b>               | proprietà Stato   |
| <b>CDGS - Indicazione specifica</b>              | Soprintendenza SBSAE Genova   |
| <b>CDGI - Indirizzo</b>                          | via Balbi, 10   |
| <b>DO - FONTI E DOCUMENTI DI RIFERIMENTO</b>     |   |
| <b>FTA - DOCUMENTAZIONE FOTOGRAFICA</b>          |   |
| <b>FTAX - Genere</b>                             | documentazione allegata   |
| <b>FTAP - Tipo</b>                               | negativo b/n  |
| <b>FTAN - Codice identificativo</b>              | SPSAE GE 1637 A   |
| <b>AD - ACCESSO AI DATI</b>                      |   |
| <b>ADS - SPECIFICHE DI ACCESSO AI DATI</b>       |   |
| <b>ADSP - Profilo di accesso</b>                 | 1   |
| <b>ADSM - Motivazione</b>                        | scheda contenente dati liberamente accessibili  |
| <b>CM - COMPILAZIONE</b>                         |   |
| <b>CMP - COMPILAZIONE</b>                        |   |
| <b>CMPD - Data</b>                               | 2013  |
| <b>CMPN - Nome</b>                               | Dedola L.   |
| <b>CMPN - Nome</b>                               | Mairani A.  |
| <b>FUR - Funzionario responsabile</b>            | De Cupis F.   |
| <b>RVM - TRASCRIZIONE PER INFORMATIZZAZIONE</b>  |   |
| <b>RVMD - Data</b>                               | 2013  |
| <b>RVMN - Nome</b>                               | De Cupis F.   |
| <b>AGG - AGGIORNAMENTO - REVISIONE</b>           |   |
| <b>AGGD - Data</b>                               | 2017  |
| <b>AGGN - Nome</b>                               | Manzitti A.   |

