

SCHEDA

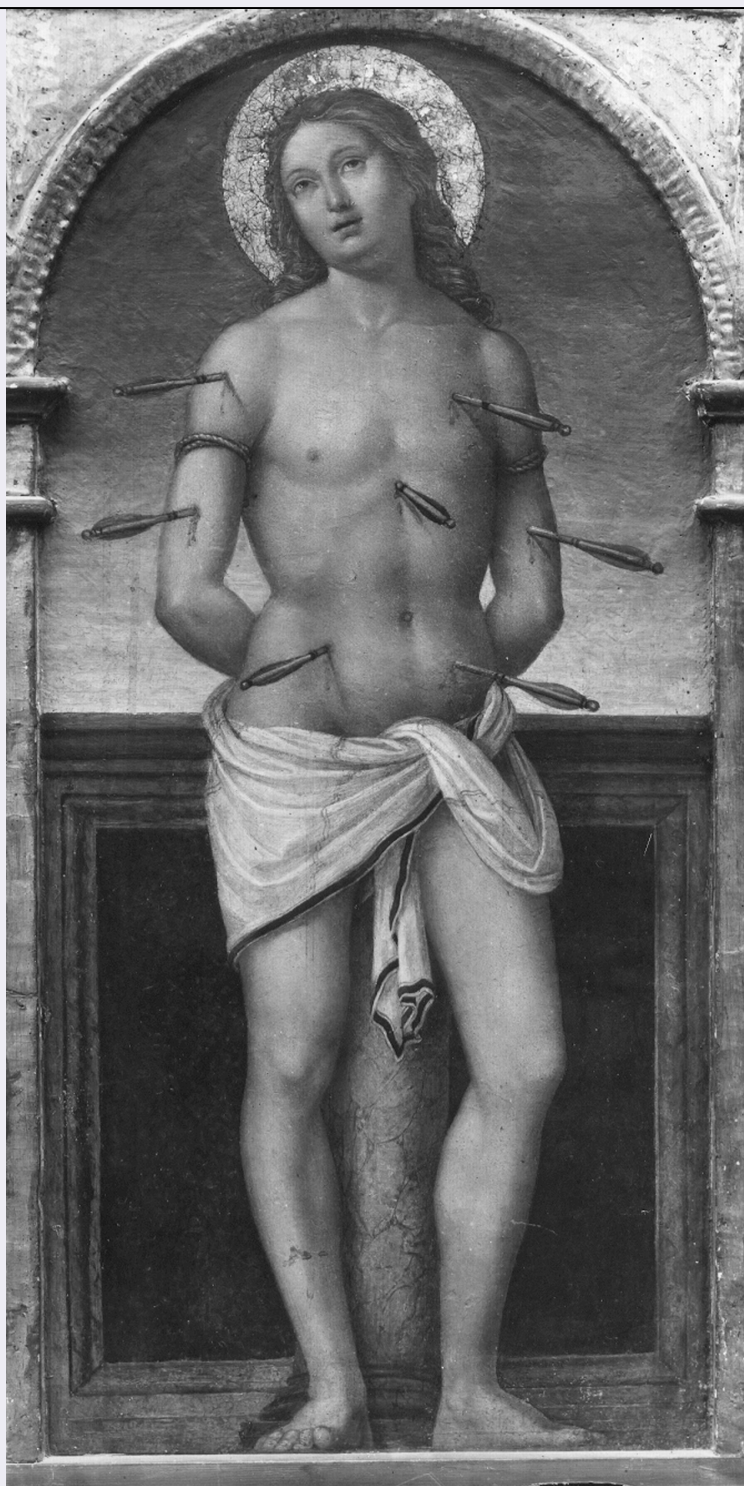

CD - CODICI

TSK - Tipo Scheda	F
LIR - Livello ricerca	I
NCT - CODICE UNIVOCO	
NCTR - Codice regione	07
NCTN - Numero catalogo generale	00313654
ESC - Ente schedatore	S21
ECP - Ente competente	S21
EPR - Ente proponente	S21

OG - OGGETTO**OGT - OGGETTO**

OGTD - Definizione dell'oggetto negativo

OGTB - Natura biblioteconomica dell'oggetto m

OGTS - Forma specifica dell'oggetto servizio

QNT - QUANTITA'

QNTN - Numero oggetti /elementi 1

SG - SOGGETTO**SGT - SOGGETTO**

SGTI - Identificazione Autore ignoto. Martirio di San Sebastiano - Genova - Villa Balbi Durazzo Gropallo allo Zerbino

SGL - TITOLO

SGLT - Titolo proprio Genova - Galleria Marchese Gropallo, Scuola Lombarda, XVI Secolo S.Sebastiano

SGLS - Specifiche del titolo NR

LC - LOCALIZZAZIONE GEOGRAFICO-AMMINISTRATIVA**PVC - LOCALIZZAZIONE GEOGRAFICO-AMMINISTRATIVA ATTUALE**

PVCS - Stato ITALIA

PVCR - Regione Liguria

PVCP - Provincia GE

PVCC - Comune Genova

LDC - COLLOCAZIONE SPECIFICA

LDCT - Tipologia palazzo

LDCN - Denominazione attuale Palazzo Reale

LDCC - Complesso di appartenenza Palazzo Reale

LDCU - Indirizzo via Balbi, 10

LDCM - Denominazione raccolta Archivio Fotografico della Soprintendenza SBSAE Genova

UB - UBICAZIONE E DATI PATRIMONIALI**UBF - UBICAZIONE FOTO**

UBFP - Fondo Archivio Fotografico Soprintendenza SBSAE Genova

INV - INVENTARIO

INVN - Numero inventario generale 1649 A

INVD - Data inventariazione 1947

INVT - Numero inventario categoria Negativo 1649 A

LA - ALTRE LOCALIZZAZIONI GEOGRAFICO-AMMINISTRATIVE

TCL - Tipo di localizzazione	luogo di deposito
-------------------------------------	-------------------

PRV - LOCALIZZAZIONE GEOGRAFICO-AMMINISTRATIVA

PRVS - Stato	ITALIA
---------------------	--------

PRVR - Regione	Liguria
-----------------------	---------

PRVP - Provincia	GE
-------------------------	----

PRVC - Comune	Genova
----------------------	--------

LR - LUOGO E DATA DELLA RIPRESA

LRC - LOCALIZZAZIONE

LRCS - Stato	ITALIA
---------------------	--------

LRCR - Regione	Liguria
-----------------------	---------

LRCP - Provincia	GE
-------------------------	----

LRCC - Comune	Genova
----------------------	--------

LRO - Occasione	Documentazione
------------------------	----------------

LRD - Data	1947
-------------------	------

DT - CRONOLOGIA

DTZ - CRONOLOGIA GENERICA

DTZG - Secolo	XX
----------------------	----

DTZS - Frazione di secolo	metà
----------------------------------	------

DTS - CRONOLOGIA SPECIFICA

DTSI - Da	1947
------------------	------

DTSF - A	1947
-----------------	------

DTM - MOTIVAZIONE CRONOLOGIA

DTMM - Motivazione	iscrizione
---------------------------	------------

DTMS - Specifiche	Aprile 1947
--------------------------	-------------

AU - DEFINIZIONE CULTURALE

AUF - AUTORE DELLA FOTOGRAFIA

AUFN - Nome scelto (persona singola)	Foto Gasparini
---	----------------

AUFA - Dati anagrafici /estremi cronologici	metà sec .XX
--	--------------

AUFR - Riferimento all'intervento	fotografo principale
--	----------------------

AUFM - Motivazione dell'attribuzione	iscrizione
---	------------

AUFK - Specifiche sull'attribuzione	Gasparini
--	-----------

PD - PRODUZIONE E DIFFUSIONE

PDF - RESPONSABILITA'

PDFB - Nome scelto (ente o autore collettivo)	Soprintendenza SBSAE Genova
--	-----------------------------

PDFI - Indicazione del nome e dell'indirizzo	Soprintendenza SBSAE Genova, via Balbi, 10
---	--

PDFR - Riferimento al ruolo	committente
------------------------------------	-------------

PDFL - Luogo	Genova
---------------------	--------

PDFC - Circostanza	documentazione
PDFD - Data	1947
PDFM - Motivazione dell'attribuzione	documentazione

MT - DATI TECNICI

MTX - Indicazione di colore	BN
MTC - Materia e tecnica	gelatina ai sali d'argento/ vetro

MIS - MISURE

MISO - Tipo misure	vetro
MISU - Unità di misura	mm
MISA - Altezza	240
MISL - Larghezza	180
MISS - Spessore	1
MIST - Validità	ca
FRM - Formato	lastra intera

FVC - CARATTERISTICHE FOTOGRAFIA VIRTUALE

FVCN - Note	Residui di mascheratura di colore rosa.
--------------------	---

CO - CONSERVAZIONE

STC - STATO DI CONSERVAZIONE

STCC - Stato di conservazione	discreto
STCS - Indicazioni specifiche	L'emulsione presenta delle piccole lacune in corrispondenza lungo i lati destro inferiore e in corrispondenza dell'angolo inferiore destro. Presenza di materiale cartaceo incollato nella parte destro.

TU - CONDIZIONE GIURIDICA E VINCOLI

ACQ - ACQUISIZIONE

ACQT - Tipo acquisizione	deposito
ACQN - Nome	Archivio Fotografico Soprintendenza SBSAE Genova
ACQD - Data acquisizione	1947
ACQL - Luogo acquisizione	Genova

CDG - CONDIZIONE GIURIDICA

CDGG - Indicazione generica	proprietà Stato
CDGS - Indicazione specifica	Soprintendenza SBSAE Genova
CDGI - Indirizzo	via Balbi, 10

DO - FONTI E DOCUMENTI DI RIFERIMENTO

FTA - DOCUMENTAZIONE FOTOGRAFICA

FTAX - Genere	documentazione allegata
FTAP - Tipo	negativo b/n
FTAN - Codice identificativo	SPSAE GE 1649 A

AD - ACCESSO AI DATI

ADS - SPECIFICHE DI ACCESSO AI DATI

ADSP - Profilo di accesso	1
----------------------------------	---

ADSM - Motivazione	scheda contenente dati liberamente accessibili
CM - COMPILAZIONE	
CMP - COMPILAZIONE	
CMPD - Data	2013
CMPN - Nome	Dedola L.
CMPN - Nome	Mairani A.
FUR - Funzionario responsabile	De Cupis F.
RVM - TRASCRIZIONE PER INFORMATIZZAZIONE	
RVMD - Data	2013
RVMN - Nome	De Cupis F.
AGG - AGGIORNAMENTO - REVISIONE	
AGGD - Data	2017
AGGN - Nome	Manzitti A.
AGGF - Funzionario responsabile	De Cupis F.
AN - ANNOTAZIONI	
OSS - Osservazioni	Nell'impossibilità di verificare l'attuale collocazione dell'opera raffigurata, si è confermata la collocazione storica.