

SCHEDA

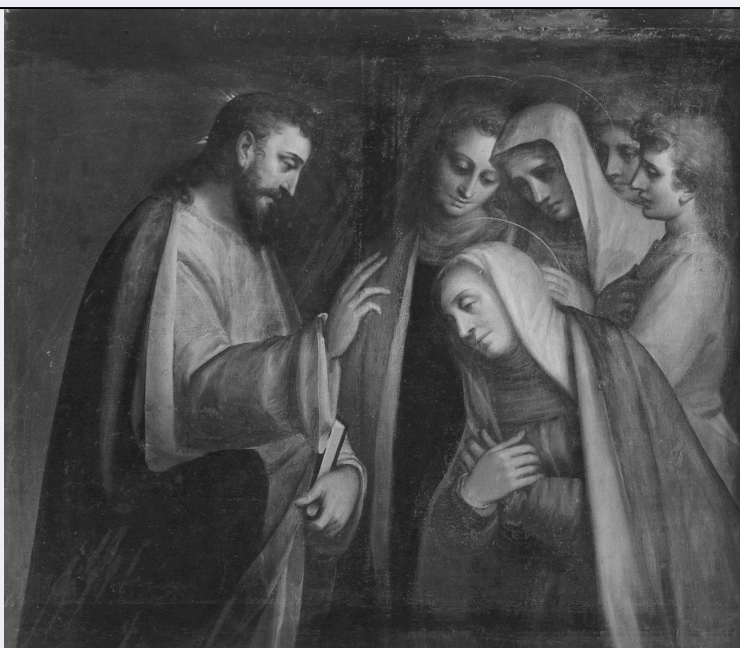

CD - CODICI

TSK - Tipo Scheda F

LIR - Livello ricerca I

NCT - CODICE UNIVOCO

NCTR - Codice regione 07

NCTN - Numero catalogo generale 00313696

ESC - Ente schedatore S21

ECP - Ente competente S21

EPR - Ente proponente S21

OG - OGGETTO

OGT - OGGETTO

OGTD - Definizione dell'oggetto negativo

OGTB - Natura biblioteconomica dell'oggetto m

OGTS - Forma specifica dell'oggetto servizio

QNT - QUANTITA'

QNTN - Numero oggetti /elementi 1

SG - SOGGETTO

SGT - SOGGETTO

SGTI - Identificazione Cambiaso, Luca. Apparizione di Cristo risorto alle pie donne - Genova – Galleria Nazionale della Liguria a Palazzo Spinola di Pellicceria

SGL - TITOLO

SGLT - Titolo proprio Genova - Collezione Galleria Spinola - Luca Cambiaso, Apparizione di Gesù a Maria

SGLS - Specifiche del titolo	Iscrizione sulla busta
-------------------------------------	------------------------

LC - LOCALIZZAZIONE GEOGRAFICO-AMMINISTRATIVA

PVC - LOCALIZZAZIONE GEOGRAFICO-AMMINISTRATIVA ATTUALE

PVCS - Stato	ITALIA
---------------------	--------

PVCR - Regione	Liguria
-----------------------	---------

PVCP - Provincia	GE
-------------------------	----

PVCC - Comune	Genova
----------------------	--------

LDC - COLLOCAZIONE SPECIFICA

LDCT - Tipologia	palazzo
-------------------------	---------

LDCN - Denominazione attuale	Palazzo Reale
-------------------------------------	---------------

LDCC - Complesso di appartenenza	Palazzo Reale
---	---------------

LDCU - Indirizzo	via Balbi, 10
-------------------------	---------------

LDCM - Denominazione raccolta	Archivio Fotografico della Soprintendenza PSAE Genova
--------------------------------------	---

UB - UBICAZIONE E DATI PATRIMONIALI

UBF - UBICAZIONE FOTO

UBFP - Fondo	Archivio Fotografico Soprintendenza SBSAE Genova
---------------------	--

INV - INVENTARIO

INVN - Numero inventario generale	1691 A
--	--------

INVD - Data inventariazione	1943
------------------------------------	------

INVT - Numero inventario categoria	Negativo 1691 A
---	-----------------

LA - ALTRE LOCALIZZAZIONI GEOGRAFICO-AMMINISTRATIVE

TCL - Tipo di localizzazione	luogo di deposito
-------------------------------------	-------------------

PRV - LOCALIZZAZIONE GEOGRAFICO-AMMINISTRATIVA

PRVS - Stato	ITALIA
---------------------	--------

PRVR - Regione	Liguria
-----------------------	---------

PRVP - Provincia	GE
-------------------------	----

PRVC - Comune	Genova
----------------------	--------

LR - LUOGO E DATA DELLA RIPRESA

LRC - LOCALIZZAZIONE

LRCS - Stato	ITALIA
---------------------	--------

LRCR - Regione	Liguria
-----------------------	---------

LRCP - Provincia	GE
-------------------------	----

LRCC - Comune	Genova
----------------------	--------

LRO - Occasione	Documentazione
------------------------	----------------

LRD - Data	1943
-------------------	------

DT - CRONOLOGIA

DTZ - CRONOLOGIA GENERICA

DTZG - Secolo	XX
----------------------	----

DTZS - Frazione di secolo	prima metà
----------------------------------	------------

DTS - CRONOLOGIA SPECIFICA**DTSI - Da** 1943**DTSF - A** 1943**DTM - MOTIVAZIONE CRONOLOGIA****DTMM - Motivazione** iscrizione**DTMS - Specifiche** Giugno 1943**AU - DEFINIZIONE CULTURALE****AUF - AUTORE DELLA FOTOGRAFIA****AUFN - Nome scelto (persona singola)** Gasparini, Renato**AUFA - Dati anagrafici /estremi cronologici** metà sec .XX**AUFR - Riferimento all'intervento** fotografo principale**AUFM - Motivazione dell'attribuzione** iscrizione**AUFK - Specifiche sull'attribuzione** Gasparini**PD - PRODUZIONE E DIFFUSIONE****PDF - RESPONSABILITA'****PDFB - Nome scelto (ente o autore collettivo)** Soprintendenza SBSAE Genova**PDFI - Indicazione del nome e dell'indirizzo** Soprintendenza SBSAE Genova, via Balbi, 10**PDFR - Riferimento al ruolo** committente**PDFL - Luogo** Genova**PDFC - Circostanza** documentazione**PDFD - Data** 1943**PDFM - Motivazione dell'attribuzione** documentazione**MT - DATI TECNICI****MTX - Indicazione di colore** BN**MTC - Materia e tecnica** gelatina ai sali d'argento/ vetro**MIS - MISURE****MISO - Tipo misure** vetro**MISU - Unità di misura** mm**MISA - Altezza** 240**MISL - Larghezza** 180**MISS - Spessore** 1**MIST - Validità** ca**FRM - Formato** lastra intera**CO - CONSERVAZIONE****STC - STATO DI CONSERVAZIONE****STCC - Stato di conservazione** buono

**STCS - Indicazioni
specifiche**

La lastra è lievemente sbeccata nell'angolo inferiore sinistro.
L'emulsione presenta delle piccole lacune in corrispondenza degli
angoli sinistri superiore e inferiore. Sull'emulsione si osservano residui
di materiale estraneo (tipo colla?) sul retro.

TU - CONDIZIONE GIURIDICA E VINCOLI**ACQ - ACQUISIZIONE**

ACQT - Tipo acquisizione	deposito
ACQN - Nome	Archivio Fotografico Soprintendenza SBSAE Genova
ACQD - Data acquisizione	1943
ACQL - Luogo acquisizione	Genova

CDG - CONDIZIONE GIURIDICA

CDGG - Indicazione generica	proprietà Stato
CDGS - Indicazione specifica	Soprintendenza SBSAE Genova
CDGI - Indirizzo	via Balbi, 10

DO - FONTI E DOCUMENTI DI RIFERIMENTO**FTA - DOCUMENTAZIONE FOTOGRAFICA**

FTAX - Genere	documentazione allegata
FTAP - Tipo	negativo b/n
FTAN - Codice identificativo	SPSAE GE 1691 A

AD - ACCESSO AI DATI**ADS - SPECIFICHE DI ACCESSO AI DATI**

ADSP - Profilo di accesso	1
ADSM - Motivazione	scheda contenente dati liberamente accessibili

CM - COMPILAZIONE**CMP - COMPILAZIONE**

CMPD - Data	2013
CMPN - Nome	Dedola L.
CMPN - Nome	Mairani A.
FUR - Funzionario responsabile	De Cupis F.

RVM - TRASCRIZIONE PER INFORMATIZZAZIONE

RVMD - Data	2013
RVMN - Nome	De Cupis F.

AGG - AGGIORNAMENTO - REVISIONE

AGGD - Data	2017
AGGN - Nome	Manzitti A.
AGGF - Funzionario responsabile	De Cupis F.