

# SCHEDA

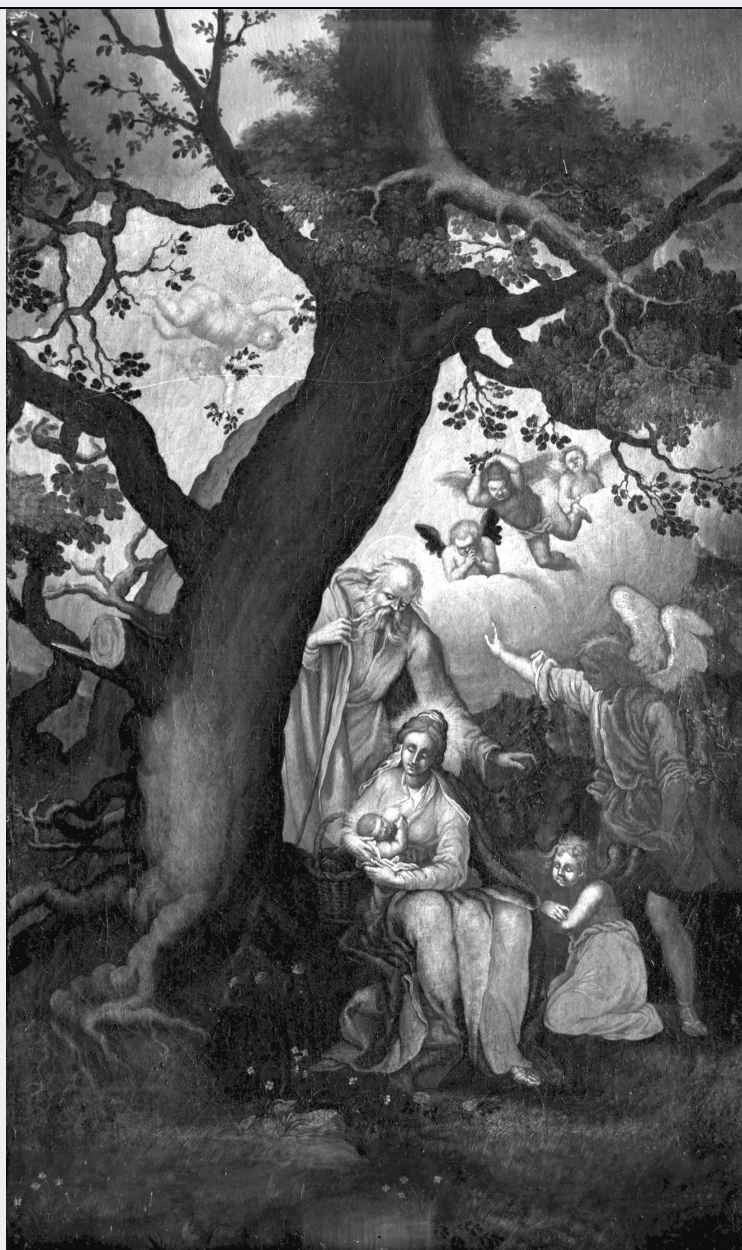

## CD - CODICI

TSK - Tipo Scheda F

LIR - Livello ricerca I

### NCT - CODICE UNIVOCO

NCTR - Codice regione 07

NCTN - Numero catalogo generale 00313702

ESC - Ente schedatore S21

ECP - Ente competente S21

EPR - Ente proponente S21

## OG - OGGETTO

### OGT - OGGETTO

OGTD - Definizione dell'oggetto negativo

OGTB - Natura

<b>biblioteconomica dell'oggetto</b>	m
<b>OGTS - Forma specifica dell'oggetto</b>	servizio
<b>QNT - QUANTITA'</b>	
<b>QNTN - Numero oggetti /elementi</b>	1
<b>SG - SOGGETTO</b>	
<b>SGT - SOGGETTO</b>	
<b>SGTI - Identificazione</b>	Autore ignoto. Riposo nella fuga in Egitto - Genova - Galleria Nazionale della Liguria a Palazzo Spinola di Pellicceria
<b>SGL - TITOLO</b>	
<b>SGLT - Titolo proprio</b>	Genova - Collezione Galleria Spinola - Riposo nella fuga in Egitto
<b>SGLS - Specifiche del titolo</b>	Iscrizione sulla busta
<b>LC - LOCALIZZAZIONE GEOGRAFICO-AMMINISTRATIVA</b>	
<b>PVC - LOCALIZZAZIONE GEOGRAFICO-AMMINISTRATIVA ATTUALE</b>	
<b>PVCS - Stato</b>	ITALIA
<b>PVCR - Regione</b>	Liguria
<b>PVCP - Provincia</b>	GE
<b>PVCC - Comune</b>	Genova
<b>LDC - COLLOCAZIONE SPECIFICA</b>	
<b>LDCT - Tipologia</b>	palazzo
<b>LDCN - Denominazione attuale</b>	Palazzo Reale
<b>LDCC - Complesso di appartenenza</b>	Palazzo Reale
<b>LDCU - Indirizzo</b>	via Balbi, 10
<b>LDCM - Denominazione raccolta</b>	Archivio Fotografico della Soprintendenza PSAE Genova
<b>UB - UBICAZIONE E DATI PATRIMONIALI</b>	
<b>UBF - UBICAZIONE FOTO</b>	
<b>UBFP - Fondo</b>	Archivio Fotografico Soprintendenza SBSAE Genova
<b>INV - INVENTARIO</b>	
<b>INVN - Numero inventario generale</b>	1697 A
<b>INVD - Data inventariazione</b>	1943
<b>INVT - Numero inventario categoria</b>	Negativo 1697 A
<b>LA - ALTRE LOCALIZZAZIONI GEOGRAFICO-AMMINISTRATIVE</b>	
<b>TCL - Tipo di localizzazione</b>	luogo di deposito
<b>PRV - LOCALIZZAZIONE GEOGRAFICO-AMMINISTRATIVA</b>	
<b>PRVS - Stato</b>	ITALIA
<b>PRVR - Regione</b>	Liguria
<b>PRVP - Provincia</b>	GE
<b>PRVC - Comune</b>	Genova

**LR - LUOGO E DATA DELLA RIPRESA****LRC - LOCALIZZAZIONE**

<b>LRCS - Stato</b>	ITALIA
<b>LRCR - Regione</b>	Liguria
<b>LRCP - Provincia</b>	GE
<b>LRCC - Comune</b>	Genova
<b>LRO - Occasione</b>	Documentazione
<b>LRD - Data</b>	1943

**DT - CRONOLOGIA****DTZ - CRONOLOGIA GENERICA**

<b>DTZG - Secolo</b>	XX
<b>DTZS - Frazione di secolo</b>	metà

**DTS - CRONOLOGIA SPECIFICA**

<b>DTSI - Da</b>	1943
<b>DTSF - A</b>	1943

**DTM - MOTIVAZIONE CRONOLOGIA**

<b>DTMM - Motivazione</b>	iscrizione
<b>DTMS - Specifiche</b>	Giugno 1943

**AU - DEFINIZIONE CULTURALE****AUF - AUTORE DELLA FOTOGRAFIA**

<b>AUFN - Nome scelto (persona singola)</b>	Gasparini, Renato
<b>AUFA - Dati anagrafici /estremi cronologici</b>	metà sec .XX
<b>AUFR - Riferimento all'intervento</b>	fotografo principale
<b>AUFM - Motivazione dell'attribuzione</b>	iscrizione
<b>AUFK - Specifiche sull'attribuzione</b>	Gasparini

**PD - PRODUZIONE E DIFFUSIONE****PDF - RESPONSABILITA'**

<b>PDFB - Nome scelto (ente o autore collettivo)</b>	Soprintendenza SBSAE Genova
<b>PDFI - Indicazione del nome e dell'indirizzo</b>	Soprintendenza SBSAE Genova, via Balbi, 10
<b>PDFR - Riferimento al ruolo</b>	committente
<b>PDFL - Luogo</b>	Genova
<b>PDFC - Circostanza</b>	documentazione
<b>PDFD - Data</b>	1943
<b>PDFM - Motivazione dell'attribuzione</b>	documentazione

**MT - DATI TECNICI**

<b>MTX - Indicazione di colore</b>	BN
------------------------------------	----

<b>MTC - Materia e tecnica</b>	gelatina ai sali d'argento/ vetro
--------------------------------	-----------------------------------

#### **MIS - MISURE**

<b>MISO - Tipo misure</b>	vetro
---------------------------	-------

<b>MISU - Unità di misura</b>	mm
-------------------------------	----

<b>MISA - Altezza</b>	240
-----------------------	-----

<b>MISL - Larghezza</b>	180
-------------------------	-----

<b>MISS - Spessore</b>	1
------------------------	---

<b>MIST - Validità</b>	ca
------------------------	----

<b>FRM - Formato</b>	lastra intera
----------------------	---------------

#### **CO - CONSERVAZIONE**

##### **STC - STATO DI CONSERVAZIONE**

<b>STCC - Stato di conservazione</b>	buono
--------------------------------------	-------

<b>STCS - Indicazioni specifiche</b>	Si osserva un graffio nella parte centrale superiore. L'emulsione presenta delle piccole lacune in corrispondenza degli angoli inferiori destro e sinistro.
--------------------------------------	---

#### **TU - CONDIZIONE GIURIDICA E VINCOLI**

##### **ACQ - ACQUISIZIONE**

<b>ACQT - Tipo acquisizione</b>	deposito
---------------------------------	----------

<b>ACQN - Nome</b>	Archivio Fotografico Soprintendenza SBSAE Genova
--------------------	--

<b>ACQD - Data acquisizione</b>	1943
---------------------------------	------

<b>ACQL - Luogo acquisizione</b>	Genova
----------------------------------	--------

##### **CDG - CONDIZIONE GIURIDICA**

<b>CDGG - Indicazione generica</b>	proprietà Stato
------------------------------------	-----------------

<b>CDGS - Indicazione specifica</b>	Soprintendenza SBSAE Genova
-------------------------------------	-----------------------------

<b>CDGI - Indirizzo</b>	via Balbi, 10
-------------------------	---------------

#### **DO - FONTI E DOCUMENTI DI RIFERIMENTO**

##### **FTA - DOCUMENTAZIONE FOTOGRAFICA**

<b>FTAX - Genere</b>	documentazione allegata
----------------------	-------------------------

<b>FTAP - Tipo</b>	negativo b/n
--------------------	--------------

<b>FTAN - Codice identificativo</b>	SPSAE GE 1697 A
-------------------------------------	-----------------

#### **AD - ACCESSO AI DATI**

##### **ADS - SPECIFICHE DI ACCESSO AI DATI**

<b>ADSP - Profilo di accesso</b>	1
----------------------------------	---

<b>ADSM - Motivazione</b>	scheda contenente dati liberamente accessibili
---------------------------	--

#### **CM - COMPILAZIONE**

##### **CMP - COMPILAZIONE**

<b>CMPD - Data</b>	2013
--------------------	------

<b>CMPN - Nome</b>	Dedola L.
--------------------	-----------

<b>CMPN - Nome</b>	Mairani A.
--------------------	------------

<b>FUR - Funzionario responsabile</b>	De Cupis F.
---------------------------------------	-------------

**RVM - TRASCRIZIONE PER INFORMATIZZAZIONE****RVMD - Data** 2013**RVMN - Nome** De Cupis F.**AGG - AGGIORNAMENTO - REVISIONE****AGGD - Data** 2017**AGGN - Nome** Manzitti A.**AGGF - Funzionario  
responsabile** De Cupis F.