SCHEDA

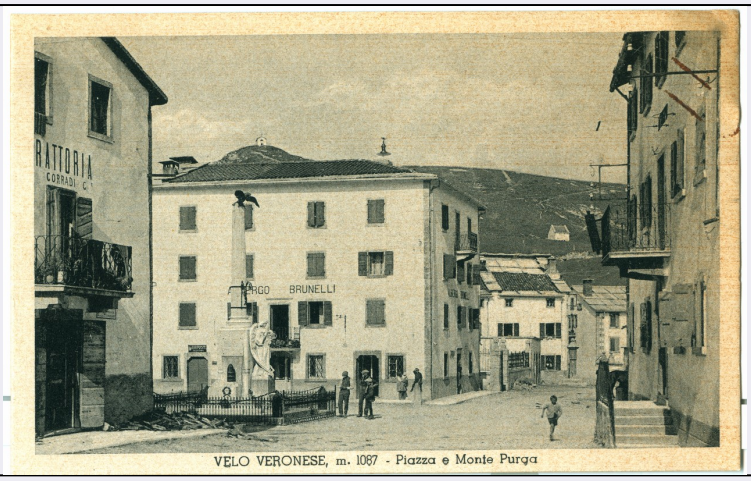

VELO VERONESE, m. 1087 - Piazza e Monte Purga

CD - CODICI	
TSK - Tipo Scheda	OA
LIR - Livello ricerca	I
NCT - CODICE UNIVOCO	
NCTR - Codice regione	03
NCTN - Numero catalogo generale	03267705
ESC - Ente schedatore	S246
ECP - Ente competente	S74
RV - RELAZIONI	
RVE - STRUTTURA COMPLESSA	
RVEL - Livello	1.1
RVER - Codice bene radice	0303267705
ROZ - Altre relazioni	0300151975
OG - OGGETTO	
OGT - OGGETTO	
OGTD - Definizione	cornice
OGTP - Posizione	Soffitto, cassettone centrale
LC - LOCALIZZAZIONE GEOGRAFICO-AMMINISTRATIVA	
PVC - LOCALIZZAZIONE GEOGRAFICO-AMMINISTRATIVA ATTUALE	
PVCS - Stato	ITALIA
PVCR - Regione	Lombardia
PVCP - Provincia	MN
PVCC - Comune	Mantova
LDC - COLLOCAZIONE SPECIFICA	
LDCT - Tipologia	palazzo
LDCQ - Qualificazione	statale
LDCN - Denominazione attuale	Palazzo Ducale/ D, 1, 19/ Camera dei Cavalli
LDCU - Indirizzo	p.zza Sordello 40/ p.zza Paccagnini 3
LDCM - Denominazione	

raccolta	Complesso Museale di Palazzo Ducale
DT - CRONOLOGIA	
DTZ - CRONOLOGIA GENERICA	
DTZG - Secolo	sec. XVI
DTZS - Frazione di secolo	secondo quarto
DTS - CRONOLOGIA SPECIFICA	
DTSI - Da	1536
DTSF - A	1536
DTM - Motivazione cronologia	bibliografia
DTM - Motivazione cronologia	documentazione
AU - DEFINIZIONE CULTURALE	
AUT - AUTORE	
AUTR - Riferimento all'intervento	inventore
AUTM - Motivazione dell'attribuzione	bibliografia
NCUN - Codice univoco ICCD	00008490
AUTN - Nome scelto	Giulio Romano
AUTA - Dati anagrafici	1499 ca./ 1546
AUTH - Sigla per citazione	10004674
AUT - AUTORE	
AUTS - Riferimento all'autore	bottega
AUTR - Riferimento all'intervento	pittore
AUTM - Motivazione dell'attribuzione	bibliografia
NCUN - Codice univoco ICCD	00008490
AUTN - Nome scelto	Giulio Romano
AUTA - Dati anagrafici	1499 ca./ 1546
AUTH - Sigla per citazione	10004674
CMM - COMMITTENZA	
CMMN - Nome	Gonzaga Federico II Duca
CMMD - Data	1536
CMMF - Fonte	documentazione
MT - DATI TECNICI	
MTC - Materia e tecnica	legno/ pittura
MTC - Materia e tecnica	legno/ doratura
MIS - MISURE	
MISU - Unità	m
MISA - Altezza	3,50
MISN - Lunghezza	6,00

MIST - Validità	ca
CO - CONSERVAZIONE	
STC - STATO DI CONSERVAZIONE	
STCC - Stato di conservazione	discreto
RS - RESTAURI	
RST - RESTAURI	
RSTD - Data	1926/ 1928
RSTN - Nome operatore	Raffaldini A.
RSTN - Nome operatore	Fiozzi A.
RST - RESTAURI	
RSTD - Data	1990
RSTN - Nome operatore	Castrichini M.
RST - RESTAURI	
RSTD - Data	2017
RSTN - Nome operatore	Comoretto A.
RSTN - Nome operatore	Fabbro E.
RSTN - Nome operatore	Peviani P.
DA - DATI ANALITICI	
DES - DESCRIZIONE	
DESO - Indicazioni sull'oggetto	Cornice piatta dipinta.
DESI - Codifica Iconclass	48 A 98 3
DESS - Indicazioni sul soggetto	DECORAZIONI: racemo; fiore; foglia. ANIMALI FANTASTICI. PERSONAGGI. PERSONIFICAZIONI. FIGURE. DIVINITA'.
NSC - Notizie storico-critiche	Il cassettone rettangolare centrale, ospitante la “Caduta di Icaro” su tela, presenta una cornice interna dipinta. Sul fondo bianco risaltano i colori oro e rosso: piccole scene entro riquadri bordati in oro si alternano a campi romboidali ornati da motivi vegetali dorati su campo scuro; questo telaio dorato risalta sul fondo bianco della cornice, animato da tralci vegetali che, attorno alle piccole scene e ai campi romboidali, definiscono campi di colore rosso vivo. Il disegno delle volute vegetali e l'alternanza di bianco e rosso rimandano ai caratteri della decorazione pittorica posta ai lati delle nicchie circolari nella camera delle Teste, eseguita da Anselmo Guazzi. Le venti piccole scene collocate nei riquadri quadrati e rettangolari, ispirate a monete romane, gemme e altri piccoli oggetti , imitano cammei e dialogano con i rilievi (reali in stucco e dipinti a imitazione del bronzo) che ornano le pareti della camera, in un continua allusione a materie differenti. La presenza di questi piccoli inserti figurati all'interno di una cornice ornata da motivi vegetali si ricollega al tipo di cornici ideato da Giulio Romano per le scene della volta della loggia dell'Appartamento Segreto di Palazzo Te. Partendo dall'angolo nord-occidentale si individuano: Sileno ebbro sostenuto sul mulo da due compagni; un soldato seduto (?); una figura femminile seduta con scudo (forse una Vittoria scrivente?); un putto con mostro marino; una Minerva sul carro (?); Marte e Minerva (?); una figura femminile con lancia; un uomo in atto di condurre un toro (?); due figure femminili stanti; due figure femminili sedute ai lati di un tempietto; un soldato in piedi di fronte a una statua di togato su ara circolare; scena perduta;

	una figura seduta, forse alata, di fronte a un tempietto; una figura femminile distesa ai piedi di un albero, sulla quale Cupido sta per scagliare una freccia; una figura femminile seduta; una Vittoria con scudo e lancia; una figura maschile barbuta e seminuda accanto a un soldato (?) inginocchiato; una Vittoria seduta con scudo; due figure, di cui una con corazza, ai lati di un'ara sacrificale circolare; Pegaso (cfr. a Palazzo Te, la cornice del comparto all'angolo nord/est della volta della loggia dell'Appartamento Segreto e una losanga della vela sud della volta della camera del Sole e della Luna, entrambe ispirate a uno stesso modello numismatico). Non si escludono ritocchi e integrazioni di alcune scene dovuti a restauri.
TU - CONDIZIONE GIURIDICA E VINCOLI	
CDG - CONDIZIONE GIURIDICA	
CDGG - Indicazione generica	proprietà Stato
CDGS - Indicazione specifica	Ministero dei beni e delle attività culturali e del turismo
DO - FONTI E DOCUMENTI DI RIFERIMENTO	
FTA - DOCUMENTAZIONE FOTOGRAFICA	
FTAX - Genere	documentazione esistente
FTAP - Tipo	fotografia digitale (file)
FTAA - Autore	Pezzini E.
FTAD - Data	2012 post
FTAE - Ente proprietario	S74
FTAN - Codice identificativo	New_1486717834241
BIB - BIBLIOGRAFIA	
BIBX - Genere	bibliografia di corredo
BIBA - Autore	Ragozzino M.
BIBD - Anno di edizione	2003
BIBH - Sigla per citazione	13000221
BIBN - V., pp., nn.	pp. 159-162
BIB - BIBLIOGRAFIA	
BIBX - Genere	bibliografia specifica
BIBA - Autore	L'Occaso S.
BIBD - Anno di edizione	2015
BIBH - Sigla per citazione	20000853
BIBN - V., pp., nn.	pp. 103-107
BIB - BIBLIOGRAFIA	
BIBX - Genere	bibliografia di corredo
BIBA - Autore	Koering J.
BIBD - Anno di edizione	2013
BIBH - Sigla per citazione	20000681
BIBN - V., pp., nn.	pp. 264-267
BIB - BIBLIOGRAFIA	
BIBX - Genere	bibliografia di corredo
BIBA - Autore	Giulio Romano

BIBD - Anno di edizione	1989
BIBH - Sigla per citazione	00003636
BIBN - V., pp., nn.	pp. 394-395
BIB - BIBLIOGRAFIA	
BIBX - Genere	bibliografia di corredo
BIBA - Autore	Berzaghi R.
BIBD - Anno di edizione	2014
BIBH - Sigla per citazione	20000683
BIBN - V., pp., nn.	p. 268
BIB - BIBLIOGRAFIA	
BIBX - Genere	bibliografia di corredo
BIBA - Autore	Giulio Romano
BIBD - Anno di edizione	1992
BIBH - Sigla per citazione	20000852
BIBN - V., pp., nn.	pp. 680-ss.
BIB - BIBLIOGRAFIA	
BIBX - Genere	bibliografia di corredo
BIBA - Autore	Valli L.
BIBD - Anno di edizione	2014
BIBH - Sigla per citazione	20000682
BIBN - V., pp., nn.	pp. 481-484
BIB - BIBLIOGRAFIA	
BIBX - Genere	bibliografia specifica
BIBA - Autore	L'Occaso S.
BIBD - Anno di edizione	2012
BIBH - Sigla per citazione	20000856
BIB - BIBLIOGRAFIA	
BIBX - Genere	bibliografia specifica
BIBA - Autore	Cottafavi C.
BIBD - Anno di edizione	1928
BIBH - Sigla per citazione	20000862
BIB - BIBLIOGRAFIA	
BIBX - Genere	bibliografia specifica
BIBA - Autore	L'Occaso S.
BIBD - Anno di edizione	2019
BIBH - Sigla per citazione	20000950
BIBN - V., pp., nn.	pp. 118-122
BIB - BIBLIOGRAFIA	
BIBX - Genere	bibliografia specifica
BIBA - Autore	Berzaghi R.
BIBD - Anno di edizione	2019
BIBH - Sigla per citazione	20000951

BIBN - V., pp., nn.	p. 58
AD - ACCESSO AI DATI	
ADS - SPECIFICHE DI ACCESSO AI DATI	
ADSP - Profilo di accesso	1
ADSM - Motivazione	scheda contenente dati liberamente accessibili
CM - COMPILAZIONE	
CMP - COMPILAZIONE	
CMPD - Data	2017
CMPN - Nome	Marocchi, Giulia
RSR - Referente scientifico	Montanari, Elena
FUR - Funzionario responsabile	Rodella, Giovanni
AGG - AGGIORNAMENTO - REVISIONE	
AGGD - Data	2020
AGGN - Nome	Montanari, Elena
AGGF - Funzionario responsabile	L'Occaso, Stefano